



**CENTRO ESTATAL DE CERTIFICACIÓN, ACREDITACIÓN Y
MICHUACÁN DE OCAMPO**
Estado de Actividades

Usr: supervisor

Rep: rptEstadoActividades

Del 01/ene./2025 al 30/nov./2025
(Cifras en Pesos)

Fecha y hora de Impresión 10/dic./2025
08:26 a. m.

Concepto	2025	2024
INGRESOS Y OTROS BENEFICIOS		
INGRESOS DE GESTIÓN	\$18,455,708.80	\$25,402,315.64
IMPUESTOS	\$0.00	\$0.00
CUOTAS Y APORTACIONES DE SEGURIDAD SOCIAL	\$0.00	\$0.00
CONTRIBUCIONES DE MEJORAS	\$0.00	\$0.00
DERECHOS	\$0.00	\$0.00
PRODUCTOS	\$457,958.80	\$654,565.64
APROVECHAMIENTOS	\$0.00	\$0.00
INGRESOS POR VENTA DE BIENES Y PRESTACIÓN DE SERVICIOS	\$17,997,750.00	\$24,747,750.00
PARTICIPACIONES, APORTACIONES, CONVENIOS, INCENTIVOS DERIVADOS DE LA COLABORACIÓN FISCAL, FONDOS DISTINTOS DE APORTACIONES, TRANSFERENCIAS, ASIGNACIONES, SUBSIDIOS Y SUBVENCIONES, Y PENSIONES Y JUBILACIONES	\$22,068,972.93	\$15,369,939.50
PARTICIPACIONES, APORTACIONES, CONVENIOS, INCENTIVOS DERIVADOS DE LA COLABORACIÓN FISCAL Y FONDOS DISTINTOS DE APORTACIONES	\$0.00	\$0.00
TRANSFERENCIAS, ASIGNACIONES, SUBSIDIOS Y SUBVENCIONES, Y PENSIONES Y JUBILACIONES	\$22,068,972.93	\$15,369,939.50
OTROS INGRESOS Y BENEFICIOS	\$4,500,000.00	\$0.00
INGRESOS FINANCIEROS	\$0.00	\$0.00
INCREMENTO POR VARIACIÓN DE INVENTARIOS	\$0.00	\$0.00
DISMINUCIÓN DEL EXCESO DE ESTIMACIONES POR PÉRDIDA O DETERIORO U OBSOLESCENCIA	\$0.00	\$0.00
DISMINUCIÓN DEL EXCESO DE PROVISIONES	\$4,500,000.00	\$0.00
OTROS INGRESOS Y BENEFICIOS VARIOS	\$0.00	\$0.00
Total de Ingresos y Otros Beneficios	\$45,024,681.73	\$40,772,255.14
GASTOS Y OTRAS PÉRDIDAS		
GASTOS DE FUNCIONAMIENTO	\$41,164,893.95	\$46,286,397.50
SERVICIOS PERSONALES	\$27,042,381.70	\$31,989,403.01
MATERIALES Y SUMINISTROS	\$2,116,647.62	\$2,377,420.86
SERVICIOS GENERALES	\$12,005,864.63	\$11,919,573.63
TRANSFERENCIAS, ASIGNACIONES, SUBSIDIOS Y OTRAS AYUDAS	\$0.00	\$0.00
TRANSFERENCIAS INTERNAS Y ASIGNACIONES AL SECTOR PÚBLICO	\$0.00	\$0.00
TRANSFERENCIAS AL RESTO DEL SECTOR PÚBLICO	\$0.00	\$0.00
SUBSIDIOS Y SUBVENCIONES	\$0.00	\$0.00
AYUDAS SOCIALES	\$0.00	\$0.00
PENSIONES Y JUBILACIONES	\$0.00	\$0.00
TRANSFERENCIAS A FIDEICOMISOS, MANDATOS Y CONTRATOS ANALÓGOS	\$0.00	\$0.00
TRANSFERENCIAS A LA SEGURIDAD SOCIAL	\$0.00	\$0.00
DONATIVOS	\$0.00	\$0.00
TRANSFERENCIAS AL EXTERIOR	\$0.00	\$0.00
PARTICIPACIONES Y APORTACIONES	\$0.00	\$0.00
PARTICIPACIONES	\$0.00	\$0.00
APORTACIONES	\$0.00	\$0.00
CONVENIOS	\$0.00	\$0.00
INTERESES, COMISIONES Y OTROS GASTOS DE LA DEUDA PÚBLICA	\$0.00	\$0.00
INTERESES DE LA DEUDA PÚBLICA	\$0.00	\$0.00
COMISIONES DE LA DEUDA PÚBLICA	\$0.00	\$0.00
GASTOS DE LA DEUDA PÚBLICA	\$0.00	\$0.00
COSTO POR COBERTURAS	\$0.00	\$0.00
APOYOS FINANCIEROS	\$0.00	\$0.00
OTROS GASTOS Y PÉRDIDAS EXTRAORDINARIAS	\$3,154,907.80	\$4,315,441.33
ESTIMACIONES, DEPRECIACIONES, DETERIOROS, OBSOLESCENCIA Y AMORTIZACIONES	\$3,154,907.80	\$4,315,441.33
PROVISIONES	\$0.00	\$0.00
DISMINUCIÓN DE INVENTARIOS	\$0.00	\$0.00
OTROS GASTOS	\$0.00	\$0.00



CENTRO ESTATAL DE CERTIFICACIÓN, ACREDITACIÓN Y MICHOACÁN DE OCAMPO

Estado de Actividades

Del 01/ene./2025 al 30/nov./2025
(Cifras en Pesos)

Usu: supervisor
Rep: rptEstadoActividades

Fecha y hora de Impresión 10/dic./2025
08:26 a. m.

Concepto	2025	2024
INVERSIÓN PÚBLICA	\$0.00	\$0.00
INVERSIÓN PÚBLICA NO CAPITALIZABLE	\$0.00	\$0.00
Total de Gastos y otras Pérdidas	\$44,319,801.75	\$50,601,838.83
Resultado del Ejercicio (Ahorro/Desahorro)	\$704,879.98	-\$9,829,583.69

"Bajo protesta de decir verdad declaramos que los Estados Financieros y sus notas, son razonablemente correctos y son responsabilidad del emisor".

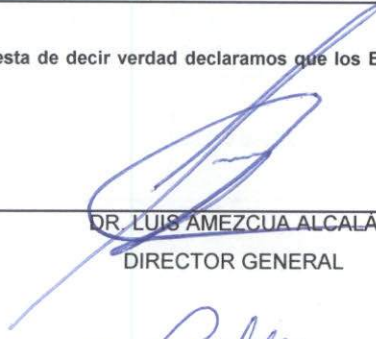
DR. LUIS AMEZCUA ALCALA
DIRECTOR GENERAL

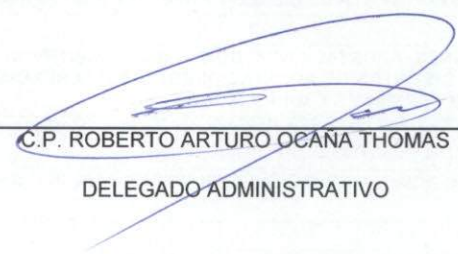
C.P. ROBERTO ARTURO OCANA THOMAS
DELEGADO ADMINISTRATIVO

L.C. MARIA ISABEL LARA HERNANDEZ
ADMINISTRADOR DE PROYECTOS

CENTRO ESTATAL DE CERTIFICACIÓN, ACREDITACIÓN Y CONTROL DE CONFIANZA MICHOACÁN DE OCAMPO

Estado de Situación Financiera

Usr: supervisor
Rep: rptEstadoSituacionFinanciera

Fecha y hora de Impresión 10/dic./2025 08:27 a. m.

CONCEPTO	2025	2024	CONCEPTO	2025	2024
ACTIVO			PASIVO		
ACTIVO CIRCULANTE			PASIVO CIRCULANTE		
EFFECTIVO Y EQUIVALENTES	\$32,497,035.99	\$28,148,754.69	CUENTAS POR PAGAR A CORTO PLAZO	\$4,408,391.56	\$5,056,991.67
DERECHOS A RECIBIR EFFECTIVO O EQUIVALENTES	\$60,319,181.67	\$66,284,914.95	DOCUMENTOS POR PAGAR A CORTO PLAZO	\$0.00	\$0.00
DERECHOS A RECIBIR BIENES O SERVICIOS	\$0.00	\$0.00	PORCIÓN A CORTO PLAZO DE LA DEUDA PÚBLICA A LARGO PLAZO	\$0.00	\$0.00
INVENTARIOS	\$0.00	\$0.00	TÍTULOS Y VALORES A CORTO PLAZO	\$0.00	\$0.00
ALMACENES	\$0.00	\$0.00	PASIVOS DIFERIDOS A CORTO PLAZO	\$0.00	\$0.00
ESTIMACIÓN POR PÉRDIDA O DETERIORO DE ACTIVOS CIRCULANTES	-\$6,625,892.98	-\$3,487,050.00	FONDOS Y BIENES DE TERCEROS EN GARANTÍA Y/O ADMINISTRACIÓN A CORTO PLAZO	\$0.00	\$0.00
OTROS ACTIVOS CIRCULANTES	\$0.00	\$0.00	PROVISIONES A CORTO PLAZO	\$0.00	\$0.00
Total de Activos Circulantes	\$86,190,324.68	\$90,946,619.64	OTROS PASIVOS A CORTO PLAZO	\$0.00	\$0.00
			Total de Pasivos Circulantes	\$4,408,391.56	\$5,056,991.67
ACTIVO NO CIRCULANTE			PASIVO NO CIRCULANTE		
INVERSIONES FINANCIERAS A LARGO PLAZO	\$0.00	\$0.00	CUENTAS POR PAGAR A LARGO PLAZO	\$0.00	\$0.00
DERECHOS A RECIBIR EFFECTIVO O EQUIVALENTES A LARGO PLAZO	\$0.00	\$0.00	DOCUMENTOS POR PAGAR A LARGO PLAZO	\$0.00	\$0.00
BIENES INMUEBLES, INFRAESTRUCTURA Y CONSTRUCCIONES EN PROCESO	\$3,172,133.03	\$3,172,133.03	DEUDA PÚBLICA A LARGO PLAZO	\$0.00	\$0.00
BIENES MUEBLES	\$7,809,444.76	\$7,651,956.49	PASIVOS DIFERIDOS A LARGO PLAZO	\$0.00	\$0.00
ACTIVOS INTANGIBLES	\$0.00	\$0.00	FONDOS Y BIENES DE TERCEROS EN GARANTÍA Y/O ADMINISTRACIÓN A LARGO PLAZO	\$0.00	\$0.00
DEPRECIACIÓN, DETERIORO Y AMORTIZACIÓN ACUMULADA DE BIENES	-\$3,607,823.06	-\$3,653,406.17	PROVISIONES A LARGO PLAZO	\$0.00	\$4,500,000.00
ACTIVOS DIFERIDOS	\$7,350,656.49	\$7,350,656.49	Total de Pasivos No Circulantes	\$0.00	\$4,500,000.00
ESTIMACIÓN POR PÉRDIDA O DETERIORO DE ACTIVOS NO CIRCULANTES	\$0.00	\$0.00	Total del Pasivo	\$4,408,391.56	\$9,556,991.67
OTROS ACTIVOS NO CIRCULANTES	\$0.00	\$0.00	HACIENDA PÚBLICA/ PATRIMONIO		
Total de Activos No Circulantes	\$14,724,411.22	\$14,521,339.84	HACIENDA PÚBLICA/PATRIMONIO CONTRIBUIDO	\$551,591.13	\$551,591.13
Total del Activo	\$100,914,735.90	\$105,467,959.48	APORTACIONES	\$0.00	\$0.00
			DONACIONES DE CAPITAL	\$186,450.36	\$186,450.36
			ACTUALIZACIÓN DE LA HACIENDA PÚBLICA/PATRIMONIO	\$365,140.77	\$365,140.77
			HACIENDA PÚBLICA (PATRIMONIO GENERADO)	\$95,954,753.21	\$95,359,376.68
			RESULTADO DEL EJERCICIO (AHORRO/ DESAHORRO)	\$704,879.98	-\$9,829,583.69
			RESULTADOS DE EJERCICIOS ANTERIORES	\$96,712,608.84	\$106,542,192.53
			REVALUOS	\$0.00	\$0.00
			RESERVAS	\$0.00	\$0.00



CENTRO ESTATAL DE CERTIFICACIÓN, ACREDITACIÓN Y CONTROL DE CONFIANZA

MICHOACÁN DE OCAMPO

Estado de Situación Financiera

Al 30/nov./2025

(Cifras en Pesos)

Fecha y hora de Impresión 10/dic./2025 08:27 a. m.

Usr: supervisor
Rep: rptEstadoSituacionFinanciera

CONCEPTO	2025	2024	CONCEPTO	2025	2024
RECTIFICACIONES DE RESULTADOS DE EJERCICIOS ANTERIORES	-\$1,462,735.61				-\$1,363,232.16
EXCESO O INSUFICIENCIA EN LA ACTUALIZACIÓN DE LA HACIENDA PÚBLICA/PATRIMONIO	\$0.00			\$0.00	\$0.00
RESULTADO POR POSICIÓN MONETARIA	\$0.00			\$0.00	\$0.00
RESULTADO POR TENENCIA DE ACTIVOS NO MONETARIOS	\$0.00			\$0.00	\$0.00
Total Hacienda Pública/Patrimonio	\$96,506,344.34		Total Hacienda Pública/Patrimonio	\$95,910,967.81	
Total del Pasivo y Hacienda Pública/Patrimonio	\$100,914,735.90		Total del Pasivo y Hacienda Pública/Patrimonio	\$105,467,959.48	

CUENTAS DE ORDEN CONTABLES	CONCEPTO	2024	2025	2024	2025
VALORES	CONTRATO DE COMODATO POR BIENES				
VALORES EN CUSTODIA	** FALTA NOMBRE **	\$0.00	\$0.00	\$42,132,992.57	\$0.00
CUSTODIA DE VALORES	** FALTA NOMBRE **	\$0.00	\$0.00	\$0.00	\$0.00
INSTRUMENTOS DE CRÉDITO PRESTADOS A FORMADORES DE MERCADO	** FALTA NOMBRE **	\$0.00	\$0.00	\$0.00	\$0.00
PRESTAMO DE INSTRUMENTOS DE CRÉDITO A FORMADORES DE MERCADO Y SU GARANTIA	FASP 2014	\$0.00	\$0.00	\$0.00	\$0.00
INSTRUMENTOS DE CRÉDITO RECIBIDOS EN GARANTIA DE LOS FORMADORES DE MERCADO	FASP 2014 POR EJERCER	\$0.00	\$0.00	\$0.00	\$0.00
GARANTIA DE CRÉDITOS RECIBIDOS DE LOS FORMADORES DE MERCADO	FASP 2014 EJERCIDO	\$0.00	\$0.00	\$0.00	\$0.00
EMISIÓN DE OBLIGACIONES	** FALTA NOMBRE **	\$0.00	\$0.00	\$0.00	\$0.00
AUTORIZACIÓN PARA LA EMISIÓN DE BONOS, TÍTULOS Y VALORES DE LA DEUDA PÚBLICA INTERNA	** FALTA NOMBRE **	\$0.00	\$0.00	\$0.00	\$0.00
AUTORIZACIÓN PARA LA EMISIÓN DE BONOS, TÍTULOS Y VALORES DE LA DEUDA PÚBLICA EXTERNA	** FALTA NOMBRE **	\$0.00	\$0.00	\$0.00	\$0.00
EMISIONES AUTORIZADAS DE LA DEUDA PÚBLICA INTERNA Y EXTERNA	ACOSTMEDICAL POR EJERCER (PRUEBAS CLINICAS)	\$0.00	\$0.00	\$0.00	\$0.00
SUSCRIPCIÓN DE CONTRATOS DE PRÉSTAMOS Y OTRAS OBLIGACIONES DE LA DEUDA PÚBLICA INTERNA	ACOSTMEDICAL AUTORIZADO (PRUEBAS CLINICAS)	\$0.00	\$0.00	\$0.00	\$0.00
SUSCRIPCIÓN DE CONTRATOS DE PRÉSTAMOS Y OTRAS OBLIGACIONES DE LA DEUDA PÚBLICA EXTERNA	FASP 2017 POR EJERCER	\$0.00	\$0.00	\$0.00	\$0.00
CONTRATOS DE PRÉSTAMOS Y OTRAS OBLIGACIONES DE LA DEUDA PÚBLICA INTERNA Y EXTERNA	FASP 2017 EJERCIDO	\$0.00	\$0.00	\$0.00	\$0.00
AVALES Y GARANTÍAS	FASP 2018	\$0.00	\$0.00	\$0.00	\$0.00
AVALES AUTORIZADOS	FASP 2018 por ejercer	\$0.00	\$0.00	\$0.00	\$0.00
AVALES FIRMADOS	FASP 2018 ejercido	\$0.00	\$0.00	\$0.00	\$0.00
FIANZAS Y GARANTÍAS RECIBIDAS POR DEUDAS A COBRAR	FASP ASIGNADO	\$0.00	\$0.00	\$2,725,768.00	\$2,725,768.00
FIANZAS OTORGADAS PARA RESPALDAR OBLIGACIONES NO FISCALES DEL GOBIERNO	FASP POR EJECUTAR	\$0.00	\$0.00	\$0.00	\$0.00
FIANZAS OTORGADAS DEL GOBIERNO PARA RESPALDAR OBLIGACIONES NO FISCALES	FASP DEVENGADO	\$0.00	\$0.00	\$0.00	\$0.00
JUICIOS	FASP RECAUDADO	\$0.00	\$0.00	\$0.00	\$0.00
DEMANDAS JUDICIALES EN PROCESO DE RESOLUCIÓN		\$0.00	\$0.00	\$0.00	\$0.00
RESOLUCIÓN DE DEMANDAS EN PROCESO JUDICIAL		\$0.00	\$0.00	\$0.00	\$0.00
INVERSIÓN MEDIANTE PROYECTOS PARA PRESTACIÓN DE SERVICIOS (PPS) Y SIMILARES		\$0.00	\$0.00	\$0.00	\$0.00
CONTRATOS PARA INVERSIÓN MEDIANTE PROYECTOS PARA PRESTACIÓN DE SERVICIOS (PPS) Y SIMILARES		\$0.00	\$0.00	\$0.00	\$0.00
INVERSIÓN PÚBLICA CONTRATADA MEDIANTE PROYECTOS PARA PRESTACIÓN DE SERVICIOS (PPS) Y SIMILARES		\$0.00	\$0.00	\$0.00	\$0.00
BIENES CONCESIONADOS O EN COMODATO		\$0.00	\$0.00	\$0.00	\$0.00
BIENES BAJO CONTRATO EN CONCESIÓN		\$0.00	\$0.00	\$0.00	\$0.00
CONTRATO DE CONCESIÓN POR BIENES		\$0.00	\$0.00	\$0.00	\$0.00
BIENES BAJO CONTRATO EN COMODATO		\$42,132,992.57	\$42,132,992.57	\$42,132,992.57	\$42,132,992.57
				\$2,725,768.00	\$2,725,768.00
				-\$2,725,768.00	-\$2,725,768.00



CENTRO ESTATAL DE CERTIFICACIÓN, ACREDITACIÓN Y CONTROL DE CONFIANZA

MICHOACÁN DE OCAMPO

Estado de Situación Financiera

Al 30/nov./2025

(Cifras en Pesos)

Utr. supervisor
Rep. rptEstadoSituacionFinanciera

Fecha y hora de Impresión | 10/dic./2025
08:27 a. m.

CONCEPTO	2025	2024
CUENTAS DE ORDEN PRESUPUESTARIAS		
LEY DE INGRESOS		
LEY DE INGRESOS ESTIMADA	\$55,156,114.00	\$44,664,506.00
LEY DE INGRESOS POR EJECUTAR	\$14,631,432.27	\$3,602,250.00
MODIFICACIONES A LA LEY DE INGRESOS ESTIMADA	\$0.00	-\$290,000.86
LEY DE INGRESOS DEVENGADA	\$40,524,681.73	\$40,772,255.14
LEY DE INGRESOS RECAUDADA	\$40,524,681.73	\$40,772,255.14
PRESUPUESTO DE EGRESOS		
PRESUPUESTO DE EGRESOS APROBADO	\$55,156,114.00	\$44,664,506.00
PRESUPUESTO DE EGRESOS POR EJERCER	\$450,950.01	\$6,258,505.30
MODIFICACIONES AL PRESUPUESTO DE EGRESOS APROBADO	\$0.00	\$17,505,895.00
PRESUPUESTO DE EGRESOS COMPROMETIDO	\$54,705,163.99	\$55,911,895.70
PRESUPUESTO DE EGRESOS DEVENGADO	\$41,384,030.15	\$48,319,665.90
PRESUPUESTO DE EGRESOS EJERCIDO	\$41,384,030.15	\$48,319,665.90
PRESUPUESTO DE EGRESOS PAGADO	\$41,384,030.15	\$48,319,665.90

"Bajo protesta de decir verdad declaramos que los Estados Financieros y sus notas, son razonablemente correctos y son responsabilidad del emisor".

DR. LUIS AMEZCUA ALCALA
DIRECTOR GENERAL

L.C. MARIA ISABEL LARA HERNANDEZ
ADMINISTRADOR DE PROYECTOS

C.P. ROBERTO ARTURO OCANA THOMAS
DELEGADO ADMINISTRATIVO

Concepto	Hacienda Pública/ Patrimonio Contribuido	Hacienda Pública/ Patrimonio Generado De Ejercicios Anteriores	Hacienda Pública/ Patrimonio Generado Del Ejercicio	Exceso o Insuficiencia en la Actualización de la Hacienda Pública / Patrimonio	Total
HACIENDA PÚBLICA/PATRIMONIO CONTRIBUIDO NETO DE 2024	\$551,591.13	\$0.00	\$0.00	\$0.00	\$551,591.13
APORTACIONES	\$0.00	\$0.00	\$0.00	\$0.00	\$0.00
DONACIONES DE CAPITAL	\$186,450.36	\$0.00	\$0.00	\$0.00	\$186,450.36
ACTUALIZACIÓN DE LA HACIENDA PÚBLICA/PATRIMONIO	\$365,140.77	\$0.00	\$0.00	\$0.00	\$365,140.77
HACIENDA PÚBLICA /PATRIMONIO GENERADO NETO DE 2024	\$0.00	\$105,188,960.37	-\$9,829,583.69	\$0.00	\$95,359,376.68
RESULTADO DEL EJERCICIO (AHORRO/ DESAHORRO)	\$0.00	\$0.00	-\$9,829,583.69	\$0.00	-\$9,829,583.69
RESULTADOS DE EJERCICIOS ANTERIORES	\$0.00	\$106,542,192.53	\$0.00	\$0.00	\$106,542,192.53
REVALUOS	\$0.00	\$0.00	\$0.00	\$0.00	\$0.00
RESERVAS	\$0.00	\$0.00	\$0.00	\$0.00	\$0.00
RECTIFICACIONES DE RESULTADOS DE EJERCICIOS ANTERIORES	\$0.00	-\$1,353,232.16	\$0.00	\$0.00	-\$1,353,232.16
EXCESO O INSUFICIENCIA EN LA ACTUALIZACIÓN DE LA HACIENDA PÚBLICA/ PATRIMONIO NETO DE 2024	\$0.00	\$0.00	\$0.00	\$0.00	\$0.00
RESULTADO POR POSICIÓN MONETARIA	\$0.00	\$0.00	\$0.00	\$0.00	\$0.00
RESULTADO POR TENENCIA DE ACTIVOS NO MONETARIOS	\$0.00	\$0.00	\$0.00	\$0.00	\$0.00
HACIENDA PÚBLICA / PATRIMONIO NETO FINAL DE 2024	\$551,591.13	\$105,188,960.37	-\$9,829,583.69	\$0.00	\$95,910,967.81
CAMBIOS EN LA HACIENDA PÚBLICA/PATRIMONIO CONTRIBUIDO NETO DE 2025	\$0.00	\$0.00	\$0.00	\$0.00	\$0.00
APORTACIONES	\$0.00	\$0.00	\$0.00	\$0.00	\$0.00
DONACIONES DE CAPITAL	\$0.00	\$0.00	\$0.00	\$0.00	\$0.00
ACTUALIZACIÓN DE LA HACIENDA PÚBLICA/PATRIMONIO	\$0.00	\$0.00	\$0.00	\$0.00	\$0.00
VARIACIONES DE LA HACIENDA PÚBLICA / PATRIMONIO GENERADO NETO DE 2025	\$0.00	-\$9,829,583.69	\$10,424,960.22	\$0.00	\$595,376.53
RESULTADO DEL EJERCICIO (AHORRO/ DESAHORRO)	\$0.00	\$0.00	\$704,879.98	\$0.00	\$704,879.98
RESULTADOS DE EJERCICIOS ANTERIORES	\$0.00	-\$9,829,583.69	\$9,829,583.69	\$0.00	\$0.00
REVALUOS	\$0.00	\$0.00	\$0.00	\$0.00	\$0.00
RESERVAS	\$0.00	\$0.00	\$0.00	\$0.00	\$0.00
RECTIFICACIONES DE RESULTADOS DE EJERCICIOS ANTERIORES	\$0.00	\$0.00	-\$109,503.45	\$0.00	-\$109,503.45
CAMBIOS EN EL EXCESO O INSUFICIENCIA EN LA ACTUALIZACIÓN DE LA HACIENDA PÚBLICA/ PATRIMONIO NETO DE 2025	\$0.00	\$0.00	\$0.00	\$0.00	\$0.00
RESULTADO POR POSICIÓN MONETARIA	\$0.00	\$0.00	\$0.00	\$0.00	\$0.00
RESULTADO POR TENENCIA DE ACTIVOS NO MONETARIOS	\$0.00	\$0.00	\$0.00	\$0.00	\$0.00
HACIENDA PÚBLICA / PATRIMONIO NETO FINAL DE 2025	\$551,591.13	\$95,359,376.68	\$595,376.53	\$0.00	\$96,506,344.34

CENTRO ESTATAL DE CERTIFICACIÓN, ACREDITACIÓN Y CONTROL DE CONFIANZA

MICHOACÁN DE OCAMPO

Estado de Variación en la Hacienda Pública

Del 01/ene/2025 Al 30/nov./2025

(Cifras en Pesos)

Usr: supervisor

Rep: rptEstadoVariacionHacienda

Fecha y hora de Impresión: 10/dic./2025 08:27 a. m.

Concepto	Hacienda Pública/ Patrimonio Contribuido	Hacienda Pública/ Patrimonio Generado De Ejercicios Anteriores	Hacienda Pública/ Patrimonio Generado Del Ejercicio	Exceso o Insuficiencia en la Actualización de la Hacienda Pública / Patrimonio	Total
<p>"Bajo protesta de decir verdad declaramos que los Estados Financieros y sus notas, son razonablemente correctos y son responsabilidad del emisor".</p>					
<p> </p>					
<p> <u>DR. LUIS AMEZCUA ALCALA</u> DIRECTOR GENERAL </p>					
<p> </p>					
<p> <u>C.P. ROBERTO ARTURO OCAMANA THOMAS</u> DELEGADO ADMINISTRATIVO </p>					
<p> </p>					
<p> <u>L.C. MARIA ISABEL LARA HERNANDEZ</u> ADMINISTRADOR DE PROYECTOS </p>					

Concepto	Origen	Aplicación
ACTIVO	\$9,104,576.26	\$4,551,352.68
ACTIVO CIRCULANTE	\$9,104,576.26	\$4,348,281.30
EFFECTIVO Y EQUIVALENTES	\$0.00	\$4,348,281.30
DERECHOS A RECIBIR EFECTIVO O EQUIVALENTES	\$5,965,733.28	\$0.00
DERECHOS A RECIBIR BIENES O SERVICIOS	\$0.00	\$0.00
INVENTARIOS	\$0.00	\$0.00
ALMACENES	\$0.00	\$0.00
ESTIMACIÓN POR PÉRDIDA O DETERIORO DE ACTIVOS CIRCULANTES	\$3,138,842.98	\$0.00
OTROS ACTIVOS CIRCULANTES	\$0.00	\$0.00
ACTIVO NO CIRCULANTE	\$0.00	\$203,071.38
INVERSIONES FINANCIERAS A LARGO PLAZO	\$0.00	\$0.00
DERECHOS A RECIBIR EFECTIVO O EQUIVALENTES A LARGO PLAZO	\$0.00	\$0.00
BIENES INMUEBLES, INFRAESTRUCTURA Y CONSTRUCCIONES EN PROCESO	\$0.00	\$0.00
BIENES MUEBLES	\$0.00	\$157,488.27
ACTIVOS INTANGIBLES	\$0.00	\$0.00
DEPRECIACIÓN, DETERIORO Y AMORTIZACIÓN ACUMULADA DE BIENES	\$0.00	\$45,583.11
ACTIVOS DIFERIDOS	\$0.00	\$0.00
ESTIMACIÓN POR PÉRDIDA O DETERIORO DE ACTIVOS NO CIRCULANTES	\$0.00	\$0.00
OTROS ACTIVOS NO CIRCULANTES	\$0.00	\$0.00
PASIVO	\$0.00	\$5,148,600.11
PASIVO CIRCULANTE	\$0.00	\$648,600.11
CUENTAS POR PAGAR A CORTO PLAZO	\$0.00	\$648,600.11
DOCUMENTOS POR PAGAR A CORTO PLAZO	\$0.00	\$0.00
PORCIÓN A CORTO PLAZO DE LA DEUDA PÚBLICA A LARGO PLAZO	\$0.00	\$0.00
TÍTULOS Y VALORES A CORTO PLAZO	\$0.00	\$0.00
PASIVOS DIFERIDOS A CORTO PLAZO	\$0.00	\$0.00
FONDOS Y BIENES DE TERCEROS EN GARANTÍA Y/O ADMINISTRACIÓN A CORTO PLAZO	\$0.00	\$0.00
PROVISIONES A CORTO PLAZO	\$0.00	\$0.00
OTROS PASIVOS A CORTO PLAZO	\$0.00	\$0.00
PASIVO NO CIRCULANTE	\$0.00	\$4,500,000.00
CUENTAS POR PAGAR A LARGO PLAZO	\$0.00	\$0.00
DOCUMENTOS POR PAGAR A LARGO PLAZO	\$0.00	\$0.00
DEUDA PÚBLICA A LARGO PLAZO	\$0.00	\$0.00
PASIVOS DIFERIDOS A LARGO PLAZO	\$0.00	\$0.00
FONDOS Y BIENES DE TERCEROS EN GARANTÍA Y/O ADMINISTRACIÓN A LARGO PLAZO	\$0.00	\$0.00
PROVISIONES A LARGO PLAZO	\$0.00	\$4,500,000.00
HACIENDA PÚBLICA/ PATRIMONIO	\$10,534,463.67	\$9,939,087.14
HACIENDA PÚBLICA/PATRIMONIO CONTRIBUIDO	\$0.00	\$0.00
APORTACIONES	\$0.00	\$0.00
DONACIONES DE CAPITAL	\$0.00	\$0.00
ACTUALIZACIÓN DE LA HACIENDA PÚBLICA/PATRIMONIO	\$0.00	\$0.00
HACIENDA PÚBLICA /PATRIMONIO GENERADO	\$10,534,463.67	\$9,939,087.14
RESULTADO DEL EJERCICIO (AHORRO/ DESAHORRO)	\$10,534,463.67	\$0.00
RESULTADOS DE EJERCICIOS ANTERIORES	\$0.00	\$9,829,583.69
REVALUOS	\$0.00	\$0.00
RESERVAS	\$0.00	\$0.00
RECTIFICACIONES DE RESULTADOS DE EJERCICIOS ANTERIORES	\$0.00	\$109,503.45
EXCESO O INSUFICIENCIA EN LA ACTUALIZACIÓN DE LA HACIENDA PÚBLICA/ PATRIMONIO	\$0.00	\$0.00
RESULTADO POR POSICIÓN MONETARIA	\$0.00	\$0.00
RESULTADO POR TENENCIA DE ACTIVOS NO MONETARIOS	\$0.00	\$0.00



**CENTRO ESTATAL DE CERTIFICACION, ACREDITACION Y
MICHOACÁN DE OCAMPO**

Estado de Cambios en la Situación Financiera

Del 01/ene./2025 Al 30/nov./2025

(Cifras en Pesos)

Usr: supervisor

Rep: rptEstadoCambiosSituacionFinanciera

Fecha y hora de Impresión | 10/dic./2025
08:28 a. m.

Concepto	Origen	Aplicación
----------	--------	------------

"Bajo protesta de decir verdad declaramos que los Estados Financieros y sus notas, son razonablemente correctos y son responsabilidad del emisor".

DR. LUIS AMEZCUA ALCALA
DIRECTOR GENERAL

C.P. ROBERTO ARTURO OCANA THOMAS
DELEGADO ADMINISTRATIVO

L.C. MARIA ISABEL LARA HERNÁNDEZ
ADMINISTRADOR DE PROYECTOS



CENTRO ESTATAL DE CERTIFICACIÓN, ACREDITACIÓN Y MICHOCÁN DE OCAMPO

Estado de Flujos de Efectivo

Del 01/ene/2025 Al 30/nov./2025

(Cifras en Pesos)

Utr: supervisor

Rep: rptEstadoFlujosEfectivo

Fecha y hora de Impresión 10/dic./2025
08:29 a. m.

Concepto	2025	2024
FLUJOS DE EFECTIVO DE LAS ACTIVIDADES DE OPERACIÓN		
ORIGEN	\$45,732,311.45	\$76,468,420.59
IMPUESTOS	\$0.00	\$0.00
CUOTAS Y APORTACIONES DE SEGURIDAD SOCIAL	\$0.00	\$0.00
CONTRIBUCIONES DE MEJORAS	\$0.00	\$0.00
DERECHOS	\$0.00	\$0.00
PRODUCTOS	\$457,958.80	\$654,565.64
APROVECHAMIENTOS	\$0.00	\$0.00
INGRESOS POR VENTA DE BIENES Y PRESTACIÓN DE SERVICIOS	\$17,997,750.00	\$24,747,750.00
PARTICIPACIONES, APORTACIONES, CONVENIOS, INCENTIVOS DERIVADOS DE LA COLABORACION FISCAL Y FONDOS DISTINTOS DE APORTACIONES	\$0.00	\$0.00
TRANSFERENCIAS, ASIGNACIONES, SUBSIDIOS Y SUBVENCIONES, Y PENSIONES Y JUBILACIONES	\$22,068,972.93	\$15,369,939.50
OTROS ORIGENES DE OPERACIÓN	\$5,207,629.72	\$35,696,165.45
APLICACIÓN	\$41,164,893.95	\$46,286,397.50
SERVICIOS PERSONALES	\$27,042,381.70	\$31,989,403.01
MATERIALES Y SUMINISTRO	\$2,116,647.62	\$2,377,420.86
SERVICIOS GENERALES	\$12,005,864.63	\$11,919,573.63
TRANSFERENCIAS INTERNAS Y ASIGNACIONES AL SECTOR PÚBLICO	\$0.00	\$0.00
TRANSFERENCIAS AL RESTO DEL SECTOR PÚBLICO	\$0.00	\$0.00
SUBSIDIOS Y SUBVENCIONES	\$0.00	\$0.00
AYUDAS SOCIALES	\$0.00	\$0.00
PENSIONES Y JUBILACIONES	\$0.00	\$0.00
TRANSFERENCIAS A FIDEICOMISOS, MANDATOS Y OTROS ANALOGOS	\$0.00	\$0.00
TRANSFERENCIAS A LA SEGURIDAD SOCIAL	\$0.00	\$0.00
DONATIVOS	\$0.00	\$0.00
TRANSFERENCIAS AL EXTERIOR	\$0.00	\$0.00
PARTICIPACIONES	\$0.00	\$0.00
APORTACIONES	\$0.00	\$0.00
CONVENIOS	\$0.00	\$0.00
OTRAS APLICACIONES DE OPERACIÓN	\$0.00	\$0.00
FLUJOS NETOS DE EFECTIVO POR ACTIVIDADES DE OPERACIÓN	\$4,567,417.50	\$30,182,023.09
FLUJOS DE EFECTIVO DE LAS ACTIVIDADES DE INVERSIÓN		
ORIGEN	\$0.00	\$0.00
BIENES INMUEBLES, INFRAESTRUCTURA Y CONSTRUCCIONES EN PROCESO	\$0.00	\$0.00
BIENES MUEBLES	\$0.00	\$0.00
OTROS ORIGENES DE INVERSIÓN	\$0.00	\$0.00
APLICACIÓN	\$219,136.20	\$2,033,268.40
BIENES INMUEBLES, INFRAESTRUCTURA Y CONSTRUCCIONES EN PROCESO	\$0.00	\$0.00
BIENES MUEBLES	\$219,136.20	\$2,033,268.40
OTRAS APLICACIONES DE INVERSIÓN	\$0.00	\$0.00
FLUJOS NETOS DE EFECTIVO POR ACTIVIDADES DE INVERSIÓN	-\$219,136.20	-\$2,033,268.40
FLUJOS DE EFECTIVO DE LAS ACTIVIDADES DE FINANCIAMIENTO		
ORIGEN	\$0.00	\$0.00
ENDEUDAMIENTO NETO	\$0.00	\$0.00
INTERNO	\$0.00	\$0.00
EXTERNO	\$0.00	\$0.00
OTROS ORIGENES DE FINANCIAMIENTO	\$0.00	\$0.00
APLICACIÓN	\$0.00	\$0.00
SERVICIOS DE LA DEUDA	\$0.00	\$0.00
INTERNO	\$0.00	\$0.00
EXTERNO	\$0.00	\$0.00
OTRAS APLICACIONES DE FINANCIAMIENTO	\$0.00	\$0.00
FLUJOS NETOS DE EFECTIVO POR ACTIVIDADES DE FINANCIAMIENTO	\$0.00	\$0.00
INCREMENTO/DISMINUCIÓN NETA EN EL EFECTIVO Y EQUIVALENTES AL EFECTIVO	\$4,348,281.30	\$28,148,754.69
EFECTIVO Y EQUIVALENTES AL EFECTIVO AL INICIO DEL EJERCICIO	\$28,148,754.69	\$28,163,059.85



**CENTRO ESTATAL DE CERTIFICACIÓN, ACREDITACIÓN Y
MICHOACÁN DE OCAMPO**

Estado de Flujos de Efectivo

Del 01/ene/2025 Al 30/nov./2025

(Cifras en Pesos)

Usr: supervisor
Rep: rptEstadoFlujosEfectivo

Fecha y hora de Impresión | 10/dic./2025
08:29 a. m.

Concepto	2025	2024
EFFECTIVO Y EQUIVALENTES AL EFFECTIVO AL FINAL DEL EJERCICIO	\$32,497,035.99	\$56,311,814.54

"Bajo protesta de decir verdad declaramos que los Estados Financieros y sus notas, son razonablemente correctos y son responsabilidad del emisor".



DR. LUIS AMEZCUA ALCALA

DIRECTOR GENERAL



L.C. MARIA ISABEL LARA HERNÁNDEZ

ADMINISTRADOR DE PROYECTOS



C.P. ROBERTO ARTURO OCANA THOMAS

DELEGADO ADMINISTRATIVO

CENTRO ESTATAL DE CERTIFICACIÓN, ACREDITACIÓN Y CONTROL DE CONFIANZA



MICHOACÁN DE OCAMPO
Estado Sobre Pasivos Contingentes
Del 01/enero./2025 al 30/noviembre./2025

Usu: Supervisor
Rep: rptEstadoActividades

Fecha y 10/diciembre./2025
hora de 08:30 a.m.

PASIVOS	2025	2024
PASIVO NO CIRCULANTE	\$4,500,000.00	\$4,500,000.00
PROVISIONES A LARGO PLAZO	\$4,500,000.00	\$4,500,000.00
Provisión para demandas y juicios a largo plazo 2022	\$4,500,000.00	\$4,500,000.00

"Bajo protesta de decir verdad declaramos que los Estados Financieros y sus notas, son razonablemente correctos y son responsabilidad del emisor".

DR. LUIS AMEZCUA ALCALÁ
DIRECTOR GENERAL

C.P. ROBERTO ARTURO OCAÑA THOMAS
DELEGADO ADMINISTRATIVO

L.C. MARÍA ISABEL LARA HERNANDEZ
ADMINISTRADOR DE PROYECTOS



CENTRO ESTATAL DE CERTIFICACIÓN, ACREDITACIÓN Y CONTROL DE CONFIANZA MICHOACÁN DE OCAMPO

Estado Analítico del Activo

Del 01/ene./2025 al 30/nov./2025

Fecha y hora de Impresión | 10/dic./2025 08:30 a. m.

Usr: supervisor
Rep: rptEstadoAnaliticoDeActivosYPasivos_R
(Cifras en Pesos)

Concepto	Saldo Inicial	Cargos del periodo	Abonos del periodo	Saldo Final	Variación del Periodo
ACTIVO	\$105,467,959.48	\$104,303,912.22	\$108,857,135.80	\$100,914,735.90	-\$4,553,223.58
ACTIVO CIRCULANTE	\$90,946,619.64	\$104,039,192.91	\$108,795,487.87	\$86,190,324.68	-\$4,756,294.96
EFFECTIVO Y EQUIVALENTES	\$28,148,754.69	\$61,943,710.53	\$57,595,429.23	\$32,497,035.99	\$4,348,281.30
DERECHOS A RECIBIR EFECTIVO O EQUIVALENTES	\$66,284,914.95	\$42,095,482.38	\$48,061,215.66	\$60,319,181.67	-\$5,965,733.28
DERECHOS A RECIBIR BIENES O SERVICIOS	\$0.00	\$0.00	\$0.00	\$0.00	\$0.00
INVENTARIOS	\$0.00	\$0.00	\$0.00	\$0.00	\$0.00
ALMACENES	\$0.00	\$0.00	\$0.00	\$0.00	\$0.00
ESTIMACIÓN POR PÉRDIDA O DETERIORO DE ACTIVOS CIRCULANTES	-\$3,487,050.00	\$0.00	\$3,138,842.98	-\$6,625,892.98	-\$3,138,842.98
OTROS ACTIVOS CIRCULANTES	\$0.00	\$0.00	\$0.00	\$0.00	\$0.00
ACTIVO NO CIRCULANTE	\$14,521,339.84	\$264,719.31	\$61,647.93	\$14,724,411.22	\$203,071.38
INVERSIONES FINANCIERAS A LARGO PLAZO	\$0.00	\$0.00	\$0.00	\$0.00	\$0.00
DERECHOS A RECIBIR EFECTIVO O EQUIVALENTES A LARGO PLAZO	\$0.00	\$0.00	\$0.00	\$0.00	\$0.00
BIENES INMUEBLES, INFRAESTRUCTURA Y CONSTRUCCIONES EN PROCESO	\$3,172,133.03	\$0.00	\$0.00	\$3,172,133.03	\$0.00
BIENES MUEBLES	\$7,651,956.49	\$219,136.20	\$61,647.93	\$7,809,444.76	\$157,488.27
ACTIVOS INTANGIBLES	\$0.00	\$0.00	\$0.00	\$0.00	\$0.00
DEPRECIACIÓN, DETERIORO Y AMORTIZACIÓN ACUMULADA DE BIENES	-\$3,653,406.17	\$45,583.11	\$0.00	-\$3,607,823.06	\$45,583.11
ACTIVOS DIFERIDOS	\$7,350,656.49	\$0.00	\$0.00	\$7,350,656.49	\$0.00
ESTIMACIÓN POR PÉRDIDA O DETERIORO DE ACTIVOS NO CIRCULANTES	\$0.00	\$0.00	\$0.00	\$0.00	\$0.00
OTROS ACTIVOS NO CIRCULANTES	\$0.00	\$0.00	\$0.00	\$0.00	\$0.00

"Bajo protesta de decir verdad declaramos que los Estados Financieros y sus notas, son razonablemente correctos y son responsabilidad del emisor".

DR. LUIS AMEZCUA ALCALA
DIRECTOR GENERAL

C. P. ROBERTO ARTURO OCANA THOMAS

DELEGADO ADMINISTRATIVO

L.C. MARIA ISABEL LARA HERNANDEZ
ADMINISTRADOR DE PROYECTOS

Denominación de las Deudas	Moneda de Contratación	Institución o País Acreedor	Saldo Inicial del Periodo	Saldo Final del Periodo
DEUDA PÚBLICA				
Corto Plazo				
Deuda Interna				
Instituciones de Crédito	Peso	México	\$0.00	\$0.00
Títulos y Valores	Peso	México	\$0.00	\$0.00
Arrendamientos Financieros	Peso	México	\$0.00	\$0.00
Deuda Externa				
Organismos Financieros Internacionales	Peso	México	\$0.00	\$0.00
Deuda Bilateral	Peso	México	\$0.00	\$0.00
Títulos y Valores	Peso	México	\$0.00	\$0.00
Arrendamientos Financieros	Peso	México	\$0.00	\$0.00
Subtotal de Deuda Pública a Corto Plazo	Peso	México	\$0.00	\$0.00
Largo Plazo				
Deuda Interna				
Instituciones de Crédito	Peso	México	\$0.00	\$0.00
Títulos y Valores	Peso	México	\$0.00	\$0.00
Arrendamientos Financieros	Peso	México	\$0.00	\$0.00
Deuda Externa				
Organismos Financieros Internacionales	Peso	México	\$0.00	\$0.00
Deuda Bilateral	Peso	México	\$0.00	\$0.00
Títulos y Valores	Peso	México	\$0.00	\$0.00
Arrendamientos Financieros	Peso	México	\$0.00	\$0.00
Subtotal de Deuda Pública a Largo Plazo	Peso	México	\$0.00	\$0.00
Total de Otros Pasivos	Peso	México	\$9,556,991.67	\$4,408,391.56
Total de Deuda Pública y Otros Pasivos	Peso	México	\$9,556,991.67	\$4,408,391.56



CENTRO ESTATAL DE CERTIFICACIÓN, ACREDITACIÓN Y CONTROL DE CONFIANZA

MICHOACÁN DE OCAMPO

Estado Analítico de la Deuda y Otros Pasivos

Del 01/ene./2025 Al 30/nov./2025

(Cifras en Pesos)

Utr. supervisor
Rep: rptEstadoAnaliticoDeudaYPasivos

Fecha y hora de Impresión | 10/dic./2025 | 08:31 a. m.

Denominación de las Deudas	Moneda de Contratación	Institución o País Acreedor	Saldo Inicial del Periodo	Saldo Final del Periodo
"Bajo protesta de decir verdad declaramos que los Estados Financieros y sus notas, son razonablemente correctos y son responsabilidad del emisor".				

DR. LUIS AMEZCUA ALCALA
DIRECTOR GENERAL

L.C.MARIA ISABEL LARA HERNANDEZ
ADMINISTRADOR DE PROYECTOS

C.P. ROBERTO ARTURO OCANA THOMAS
DELEGADO ADMINISTRATIVO



CENTRO ESTATAL DE CERTIFICACIÓN, ACREDITACIÓN Y MICHOACÁN DE OCAMPO

Estados de Resultados

Del 01/ene./2025 al 30/nov./2025

Usr: supervisor
Rep: rptEstadoResultado

Fecha y hora de Impresión | 10/dic./2025
08:31 a. m.

	PERIODO	%	ACUMULADO	%
	1/ene. al 30/nov./2025		01/ene al 30/nov./2025	
INGRESOS Y OTROS BENEFICIOS				
INGRESOS DE GESTIÓN	\$18,455,708.80	40.99 %	\$18,455,708.80	40.99 %
PRODUCTOS	\$457,958.80	1.01 %	\$457,958.80	1.01 %
INGRESOS POR VENTA DE BIENES Y PRESTACIÓN DE SERVICIOS	\$17,997,750.00	39.97 %	\$17,997,750.00	39.97 %
PARTICIPACIONES, APORTACIONES, CONVENIOS, INCENTIVOS DERIV	\$22,068,972.93	49.01 %	\$22,068,972.93	49.01 %
TRANSFERENCIAS, ASIGNACIONES, SUBSIDIOS Y SUBVENCIONES, Y PENSIONE	\$22,068,972.93	49.01 %	\$22,068,972.93	49.01 %
TRANSFERENCIAS INTERNAS Y ASIGNACIONES DEL SECTOR PÚBLICO	\$22,068,972.93	49.01 %	\$22,068,972.93	49.01 %
OTROS INGRESOS Y BENEFICIOS	\$4,500,000.00	9.99 %	\$4,500,000.00	9.99 %
DISMINUCIÓN DEL EXCESO DE PROVISIONES	\$4,500,000.00	9.99 %	\$4,500,000.00	9.99 %
DISMINUCIÓN DEL EXCESO DE PROVISIONES	\$4,500,000.00	9.99 %	\$4,500,000.00	9.99 %
Total de Ingresos	\$45,024,681.73	100.00 %	\$45,024,681.73	100.00 %
GASTOS Y OTRAS PÉRDIDAS				
GASTOS DE FUNCIONAMIENTO	\$41,164,893.95	91.42 %	\$41,164,893.95	91.42 %
SERVICIOS PERSONALES	\$27,042,381.70	60.06 %	\$27,042,381.70	60.06 %
MATERIALES Y SUMINISTROS	\$2,116,647.62	4.70 %	\$2,116,647.62	4.70 %
SERVICIOS GENERALES	\$12,005,864.63	26.66 %	\$12,005,864.63	26.66 %
TRANSFERENCIAS, ASIGNACIONES, SUBSIDIOS Y OTRAS AYUDAS	\$0.00	0.00 %	\$0.00	0.00 %
PARTICIPACIONES Y APORTACIONES	\$0.00	0.00 %	\$0.00	0.00 %
INTERESES, COMISIONES Y OTROS GASTOS DE LA DEUDA PÚBLICA	\$0.00	0.00 %	\$0.00	0.00 %
OTROS GASTOS Y PÉRDIDAS EXTRAORDINARIAS	\$3,154,907.80	7.00 %	\$3,154,907.80	7.00 %
ESTIMACIONES, DEPRECIACIONES, DETERIOROS, OBSOLESCENCIA Y AMORTIZ	\$3,154,907.80	7.00 %	\$3,154,907.80	7.00 %
INVERSIÓN PÚBLICA	\$0.00	0.00 %	\$0.00	0.00 %
Total de Gastos y otras Perdidas	\$44,319,801.75	98.43 %	\$44,319,801.75	98.43 %
Ahorro / Desahorro Neto del Ejercicio	\$704,879.98	1.56 %	\$704,879.98	1.56 %

DR. LUIS AMEZCUA ALCALA

DIRECTOR GENERAL

L.C. MARÍA ISABEL LARA HERNÁNDEZ

ADMINISTRADOR DE PROYECTOS

C.P. ROBERTO ARTURO OCANA THOMAS

DELEGADO ADMINISTRATIVO



**CENTRO ESTATAL DE CERTIFICACIÓN, ACREDITACIÓN Y
MICHOACÁN DE OCAMPO**
Estado de Origen y Aplicación de Recursos
Del 01/ene./2025 al 30/nov./2025

Usu: supervisor
Rep: rptEstadoOrigenAplicacion

Fecha y hora de Impresión | 10/dic./2025
08:32 a. m.

ORIGEN DE LOS RECURSOS

PRODUCTOS	\$457,958.80
INGRESOS POR VENTA DE BIENES Y PRESTACION DE SERVICIOS	\$17,997,750.00
TRANSFERENCIAS, ASIGNACIONES, SUBSIDIOS Y SUBVENCIÓN	\$22,068,972.93
DISMINUCIÓN DEL EXCESO DE PROVISIONES	\$4,500,000.00
Disminuciones del Activo	\$58,402,162.74
Incrementos del Pasivo	\$65,490,089.83
Incrementos del Patrimonio	\$86,088,775.68
TOTAL ORIGEN	\$255,005,709.98

APLICACIÓN DE LOS RECURSOS

SERVICIOS PERSONALES	\$27,042,381.70
MATERIALES Y SUMINISTROS	\$2,116,647.62
SERVICIOS GENERALES	\$12,005,864.63
ESTIMACIONES, DEPRECIACIONES, DETERIOROS, OBSOLETOS	\$3,154,907.80
Incrementos del Activo	\$126,819,862.65
Disminuciones del Pasivo	\$61,081,698.27
Disminuciones del Patrimonio	-\$9,712,688.68
EXISTENCIA EN EFECTIVO Y EQUIVALENTES AL	\$32,497,035.99
TOTAL APLICACIÓN	\$255,005,709.98

DR. LUIS AMEZCUA ALCALA

DIRECTOR GENERAL

L.C. MARIA ISABEL LARA HERNÁNDEZ

ADMINISTRADOR DE PROYECTOS

C.P. ROBERTO ARTURO OCANA THOMAS

DELEGADO ADMINISTRATIVO



CENTRO ESTATAL DE CERTIFICACIÓN, ACREDITACIÓN Y CONTROL DE CONFIANZA
MICHOACÁN DE OCAMPO

Conciliación entre los Ingresos Presupuestarios y Contables

Correspondiente Del 01/ene./2025 al 30/nov./2025

(Cifras en pesos)

Fecha y hora de Impresión | 10/dic./2025 08:32 a. m.

Usr: supervisor
 Rep: rptConciliacionPresupuestal

1. Total de Ingresos Presupuestarios	\$40,524,681.73
2. Más Ingresos Contables No Presupuestarios	\$4,500,000.00
2.4 Disminución del Exceso de Provisiones	\$4,500,000.00
3. Menos Ingresos Presupuestarios No Contables	\$0.00
4. Total de Ingresos Contables	\$45,024,681.73

DR. LUIS AMEZCUA-ALCALA
 DIRECTOR GENERAL

L.C. MARIA ISABEL LARA HERNANDEZ
 ADMINISTRADOR DE PROYECTOS

C.P. ROBERTO ARTURO OCANA THOMAS
 DELEGADO ADMINISTRATIVO



CENTRO ESTATAL DE CERTIFICACIÓN, ACREDITACIÓN Y CONTROL DE CONFIANZA
MICHOACÁN DE OCAMPO

Conciliación entre los Egresos Presupuestarios y los Gastos Contables
 Correspondiente Del 01/ene./2025 al 30/nov./2025

Fecha y hora de Impresión | 10/dic./2025 08:33 a. m.

Usr: supervisor
 Rep: rptConciliacionPresupuestal

(Cifras en pesos)

1. Total de Egresos Presupuestarios	\$41,384,030.15
2. Menos Egresos Presupuestarios No Contables	\$2,335,783.82
2.2 Materiales y Suministros	\$2,116,647.62
2.3 Mobiliario y Equipo de Administración	\$219,136.20
3. Más Gastos Contables No Presupuestarios	\$5,271,555.42
3.1 Estimaciones, Depreciaciones, Deterioros, Obsolescencia y Amortizaciones	\$3,154,907.80
3.6 Materiales y Suministros (consumos)	\$2,116,647.62
4. Total De Gastos Contables	\$44,319,801.75

DR. LUIS AMEZCUA ALCALA
 DIRECTOR GENERAL

L.C. MARÍA ISABEL LARA HERNANDEZ
 ADMINISTRADOR DE PROYECTOS

C.P. ROBERTO ARTURO OCAÑA THOMAS
 DELEGADO ADMINISTRATIVO

Rubro de Ingresos / Fuente de Financiamiento	Ingresos					Diferencia
	Estimado	Ampliaciones / (Reducciones)	Modificado	Devengado	Recaudado	
IMPUESTOS	\$0.00	\$0.00	\$0.00	\$0.00	\$0.00	0.00
CUOTAS Y APORTACIONES DE SEGURIDAD SOCIAL	\$0.00	\$0.00	\$0.00	\$0.00	\$0.00	0.00
CONTRIBUCIONES DE MEJORAS	\$0.00	\$0.00	\$0.00	\$0.00	\$0.00	0.00
DERECHOS	\$0.00	\$0.00	\$0.00	\$0.00	\$0.00	0.00
PRODUCTOS	\$0.00	\$0.00	\$0.00	\$457,958.80	\$457,958.80	457,958.80
APROVECHAMIENTOS	\$0.00	\$0.00	\$0.00	\$0.00	\$0.00	0.00
INGRESOS POR VENTA DE BIENES, PRESTACI?N DE SERVICIOS Y OTROS INGRESOS	\$28,350,000.00	\$0.00	\$28,350,000.00	\$17,997,750.00	\$17,997,750.00	-10,352,250.00
PARTICIPACIONES, APORTACIONES, CONVENIOS, INCENTIVOS DERIVADOS DE LA COLABORACI?N FISCAL Y FONDOS DISTINTOS DE APORTACIONES TRANSFERENCIAS, ASIGNACIONES, SUBSIDIOS Y SUBVENCIONES, Y PENSIONES Y JUBILACIONES	\$26,806,114.00	\$0.00	\$26,806,114.00	\$22,068,972.93	\$22,068,972.93	-4,737,141.07
INGRESOS DERIVADOS DE FINANCIAMIENTOS	\$0.00	\$0.00	\$0.00	\$0.00	\$0.00	0.00
Total	\$55,156,114.00	\$0.00	\$55,156,114.00	\$40,524,681.73	\$40,524,681.73	-14,631,432.27
Ingresos Excedentes						

Rubro de Ingresos / Fuente de Financiamiento	Ingreso						Diferencia
	Estimado	Ampliaciones / (Reducciones)	Modificado	Devengado	Recaudado		
Ingresos del Poder Ejecutivo Federal o Estatal y de los Municipios							
IMPUESTOS	\$0.00	\$0.00	\$0.00	\$0.00	\$0.00	\$0.00	0.00
CUOTAS Y APORTACIONES DE SEGURIDAD SOCIAL	\$0.00	\$0.00	\$0.00	\$0.00	\$0.00	\$0.00	0.00
CONTRIBUCIONES DE MEJORAS	\$0.00	\$0.00	\$0.00	\$0.00	\$0.00	\$0.00	0.00
DERECHOS	\$0.00	\$0.00	\$0.00	\$0.00	\$0.00	\$0.00	0.00
PRODUCTOS	\$0.00	\$0.00	\$0.00	\$0.00	\$0.00	\$0.00	0.00
APROVECHAMIENTOS	\$0.00	\$0.00	\$0.00	\$0.00	\$0.00	\$0.00	0.00
PARTICIPACIONES, APORTACIONES, CONVENIOS, INCENTIVOS DERIVADOS DE LA COLABORACION FISCAL Y FONDOS DISTINTOS DE APORTACIONES	\$0.00	\$0.00	\$0.00	\$0.00	\$0.00	\$0.00	0.00
TRANSFERENCIAS, ASIGNACIONES, SUBSIDIOS Y SUBVENCIONES, Y PENSIONES Y JUBILACIONES	\$0.00	\$0.00	\$0.00	\$0.00	\$0.00	\$0.00	0.00
Ingresos de los Entes Públicos de los Poderes Legislativo y Judicial, de los Órganos Autónomos y del Sector Paraestatal o Paramunicipal, así como de las Empresas Productivas del Estado							
CUOTAS Y APORTACIONES DE SEGURIDAD SOCIAL	\$0.00	\$0.00	\$0.00	\$0.00	\$0.00	\$0.00	0.00
PRODUCTOS	\$0.00	\$0.00	\$0.00	\$457,958.80	\$457,958.80	\$457,958.80	457,958.80
INGRESOS POR VENTA DE BIENES, PRESTACION DE SERVICIOS Y OTROS	\$28,350,000.00	\$0.00	\$28,350,000.00	\$17,997,750.00	\$17,997,750.00	\$17,997,750.00	-10,352,250.00
TRANSFERENCIAS, ASIGNACIONES, SUBSIDIOS Y SUBVENCIONES, Y PENSIONES Y JUBILACIONES	\$26,806,114.00	\$0.00	\$26,806,114.00	\$22,068,972.93	\$22,068,972.93	\$22,068,972.93	-4,737,141.07
Ingresos Derivados de Financiamiento							
INGRESOS DERIVADOS DE FINANCIAMIENTOS	\$0.00	\$0.00	\$0.00	\$0.00	\$0.00	\$0.00	0.00
Total	\$56,156,114.00	\$0.00	\$56,156,114.00	\$40,524,681.73	\$40,524,681.73	\$40,524,681.73	-14,631,432.27
Ingresos Excedentes							

CENTRO ESTATAL DE CERTIFICACIÓN, ACREDITACIÓN Y CONTROL DE CONFIANZA MICHOACÁN DE OCAMPO

Estado Analítico de Ingresos
Del 01/ene./2025 Al 30/nov./2025
(Cifras en Pesos)

Usu: supervisor
Rep: rptEstadoPresupuestoIngresosRB_CP_2019

Fecha y hora de Impresión | 10/dic./2025 | 08:34 a. m.



C.P.-ROBERTO ARTURO OCANA THOMAS
DELEGADO ADMINISTRATIVO



DR. LUIS AMEZCUA ALCALA
DIRECTOR GENERAL



E.C. MARIA ISABEL LARA HERNANDEZ
ADMINISTRADOR DE PROYECTOS

Estado Analítico del Ejercicio del Presupuesto de Egresos

Usr: supervisor Fecha y hora de Impresión: 10/dic./2025 08:36 a. m.
 Rep: rptEstadoPresupuestoEgresos_UA3 Clasificación Administrativa: Del 01/ene./2025 Al 30/nov./2025
 (Cifras en Pesos)

Concepto	Egresos						Subejercicio
	Aprobado	Ampliaciones / (Reducciones)	Modificado	Devengado	Pagado		
Sin Ramo/Dependencia							
DIRECCIÓN GENERAL	\$8,467,178.00	\$0.00	\$8,467,178.00	\$6,099,377.60	\$6,099,377.60	\$2,367,800.41	
SUBDIRECCION DE EVALUACION	\$16,140,178.00	\$0.00	\$16,140,178.00	\$13,998,424.42	\$13,998,424.42	\$2,141,753.51	
SUBDIRECCION DE INTEGRACION Y COORDINACION INTERINSTITUCIONAL	\$800,878.00	\$0.00	\$800,878.00	\$674,500.22	\$674,500.22	\$126,377.71	
DELEGACION ADMINISTRATIVA	\$29,747,880.00	\$0.00	\$29,747,880.00	\$20,611,727.91	\$20,611,727.91	\$9,136,152.01	
Sin Ramo/Dependencia	\$55,166,114.00	\$0.00	\$55,166,114.00	\$41,384,030.15	\$41,384,030.15	\$13,772,083.8	
Total del Egreso	\$55,166,114.00	\$0.00	\$55,166,114.00	\$41,384,030.15	\$41,384,030.15	\$13,772,083.8	

DR. LUIS AMEZCUA ALCALA
 DIRECTOR GENERAL

L.C. MARIA ISABEL LARA HERNANDEZ
 ADMINISTRADOR DE PROYECTOS

C.P. ROBERTO ARTURO OCANA THOMAS
 DELEGADO ADMINISTRATIVO

Estado Analítico del Ejercicio del Presupuesto de Egresos

Usr: supervisor
Rep: rptEstadoPresupuestoEgresos_UA3

Clasificación Administrativa
F. Financiamiento: 004RP4| Del 01/ene./2025 Al 30/nov./2025
(Cifras en Pesos)

Fecha y hora de Impresión
10/dic./2025 08:36 a. m.

Concepto	Egresos					Subejercicio
	Aprobado	Ampliaciones / (Reducciones)	Modificado	Devengado	Pagado	
Sin Ramo/Dependencia DELEGACION ADMINISTRATIVA	\$28,350,000.00	\$0.00	\$28,350,000.00	\$19,385,296.69	\$19,385,296.69	\$8,964,703.3
Sin Ramo/Dependencia	\$28,350,000.00	\$0.00	\$28,350,000.00	\$19,385,296.69	\$19,385,296.69	\$8,964,703.3
Total del Egreso	\$28,350,000.00	\$0.00	\$28,350,000.00	\$19,385,296.69	\$19,385,296.69	\$8,964,703.3

DR. LUIS AMEZCUA-ALCALA
 DIRECTOR GENERAL

C.P. ROBERTO ARTURO OCANA THOMAS
 DELEGADO ADMINISTRATIVO

L.C. MARIA ISABEL LARA HERNANDEZ
 ADMINISTRADOR DE PROYECTOS

Estado Analítico del Ejercicio del Presupuesto de Egresos

Usr: supervisor
Rep: rptEstadoPresupuestoEgresos_UA3

Fecha y hora de Impresión | 10/dic./2025 08:36 a. m.

Clasificación Administrativa
F.Financiamiento: 026RE6 | Del 01/ene./2025 Al 30/nov./2025
(Cifras en Pesos)

Concepto	Egresos					Subejercicio
	Aprobado	Ampliaciones / (Reducciones)	Modificado	Devengado	Pagado	
Sin Ramo/Dependencia DIRECCIÓN GENERAL	\$414,127.00	\$0.00	\$414,127.00	\$107,813.00	\$107,813.00	\$306,314.00
Sin Ramo/Dependencia	\$414,127.00	\$0.00	\$414,127.00	\$107,813.00	\$107,813.00	\$306,314.00
Total del Egreso	\$414,127.00	\$0.00	\$414,127.00	\$107,813.00	\$107,813.00	\$306,314.00

DR. LUIS AMEZCUA ALCALA
 DIRECTOR GENERAL

C.P. ROBERTO ARTURO OCANA THOMAS
 DELEGADO ADMINISTRATIVO

L.C. MARIA ISABEL LARA HERNANDEZ
 ADMINISTRADOR DE PROYECTOS

Estado Analítico del Ejercicio del Presupuesto de Egresos

Usr: supervisor
Rep: rptEstadoPresupuestoEgresos_UA3

Fecha y hora de Impresión | 10/dic./2025 08:37 a. m.
Clasificación Administrativa
F. Financiamiento: 096RE6] Del 01/ene./2025 Al 30/nov./2025
(Cifras en Pesos)

Concepto	Egresos					Subejercicio
	Aprobado	Ampliaciones / (Reducciones)	Modificado	Devengado	Pagado	
Sin Ramo/Dependencia						
DIRECCIÓN GENERAL	\$8,053,051.00	\$0.00	\$8,053,051.00	\$5,991,564.60	\$5,991,564.60	\$2,061,486.41
SUBDIRECCION DE EVALUACION	\$16,140,178.00	\$0.00	\$16,140,178.00	\$13,998,424.42	\$13,998,424.42	\$2,141,753.58
SUBDIRECCION DE INTEGRACION Y COORDINACION INTERINSTITUCIONAL	\$800,878.00	\$0.00	\$800,878.00	\$674,500.22	\$674,500.22	\$126,377.78
DELEGACION ADMINISTRATIVA	\$1,397,880.00	\$0.00	\$1,397,880.00	\$1,226,431.22	\$1,226,431.22	\$171,448.78
Sin Ramo/Dependencia	\$26,391,987.00	\$0.00	\$26,391,987.00	\$21,890,920.46	\$21,890,920.46	\$4,501,066.58
Total del Egreso	\$26,391,987.00	\$0.00	\$26,391,987.00	\$21,890,920.46	\$21,890,920.46	\$4,501,066.58

DR. LUIS AMEZCUA ALCALA
 DIRECTOR GENERAL

L.C. MARIA ISABEL LARA HERNANDEZ
 ADMINISTRADOR DE PROYECTOS

C.P. ROBERTO ARTURO OCANA THOMAS
 DELEGADO ADMINISTRATIVO

Estado Analítico del Ejercicio del Presupuesto de Egresos
Clasificación Económica (por Tipo de Gasto)
 Del 01/ene./2025 Al 30/nov./2025
 (Cifras en Pesos)

Concepto	Egresos					Subejercicio
	Aprobado	Ampliaciones / (Reducciones)	Modificado	Devengado	Pagado	
Gasto Corriente	\$28,350,000.00	-\$219,136.20	\$28,130,863.80	\$19,166,160.49	\$19,166,160.49	\$8,964,703.31
Gasto de Capital	\$26,806,114.00	\$219,136.20	\$27,025,250.20	\$22,217,869.66	\$22,217,869.66	\$4,807,380.54
Total del Egreso	\$55,156,114.00	\$0.00	\$55,156,114.00	\$41,384,030.15	\$41,384,030.15	\$13,772,083.85

DR. LUIS AMEZCUA ALCALA

DIRECTOR GENERAL

L.C. MARIA ISABEL LARA HERNANDEZ

ADMINISTRADOR DE PROYECTOS

C.P. ROBERTO ARTURO OCANA THOMAS

DELEGADO ADMINISTRATIVO

Concepto	Egresos					Subejercicio
	Aprobado	Ampliaciones / (Reducciones)	Modificado	Devengado	Pagado	
SERVICIOS PERSONALES	\$41,840,906.15	-\$1,661,488.52	\$40,189,417.63	\$27,042,381.70	\$27,042,381.70	\$13,147,035.93
REMUNERACIONES AL PERSONAL DE CARÁCTER PERMANENTE	\$6,155,670.00	-\$420,307.55	\$5,735,362.45	\$3,879,828.92	\$3,879,828.92	\$1,855,533.53
REMUNERACIONES AL PERSONAL DE CARÁCTER TRANSITORIO	\$30,330,183.24	\$0.00	\$30,330,183.24	\$19,170,896.93	\$19,170,896.93	\$11,159,286.31
REMUNERACIONES ADICIONALES Y ESPECIALES	\$3,195,052.91	-\$2,711,303.14	\$483,749.77	\$351,533.68	\$351,533.68	\$132,216.09
SEGURIDAD SOCIAL	\$2,160,000.00	\$1,480,122.17	\$3,640,122.17	\$3,640,122.17	\$3,640,122.17	\$0.00
MATERIALES Y SUMINISTRO	\$1,430,000.00	\$732,437.53	\$2,162,437.53	\$2,116,647.62	\$2,116,647.62	\$45,789.91
MATERIALES DE ADMINISTRACIÓN, EMISIÓN DE DOCUMENTOS Y ARTÍCULOS DE OFICIALES	\$540,000.00	-\$183,112.84	\$356,887.16	\$356,887.15	\$356,887.15	\$0.01
ALIMENTOS Y UTENSILIOS	\$400,000.00	-\$53,301.42	\$346,698.58	\$346,698.58	\$346,698.58	\$0.00
MATERIALES Y ARTÍCULOS DE CONSTRUCCIÓN Y DE REPARACIÓN	\$0.00	\$749,169.58	\$749,169.58	\$749,169.58	\$749,169.58	\$0.00
PRODUCTOS QUÍMICOS, FARMACÉUTICOS Y DE LABORATORIOS	\$250,000.00	\$43,731.09	\$293,731.09	\$293,731.09	\$293,731.09	\$0.00
COMBUSTIBLES, LUBRICANTES Y ADITIVOS	\$240,000.00	\$0.00	\$240,000.00	\$194,210.11	\$194,210.11	\$45,789.89
VESTUARIO, BLANCOS, PRENDAS DE PROTECCIÓN Y ARTÍCULOS DEPORTIVOS	\$0.00	\$13,111.28	\$13,111.28	\$13,111.28	\$13,111.28	\$0.00
HERRAMIENTAS, REFACCIONES Y ACCESORIOS MENORES	\$0.00	\$162,839.84	\$162,839.84	\$162,839.83	\$162,839.83	\$0.01
SERVICIOS GENERALES	\$11,885,207.85	\$699,914.79	\$12,585,122.64	\$12,005,864.63	\$12,005,864.63	\$579,258.01
SERVICIOS BÁSICOS	\$1,034,884.12	-\$121,449.66	\$913,434.46	\$913,434.46	\$913,434.46	\$0.00
SERVICIOS DE ARRENDAMIENTO	\$193,000.00	\$86,118.35	\$279,118.35	\$222,923.42	\$222,923.42	\$56,194.93
SERVICIOS PROFESIONALES, CIENTÍFICOS, TÉCNICOS Y OTROS SERVICIOS	\$8,407,091.22	\$645,250.11	\$9,052,341.33	\$8,977,241.37	\$8,977,241.37	\$75,099.96
SERVICIOS FINANCIEROS, BANCARIOS Y COMERCIALES	\$70,000.00	-\$30,778.30	\$39,221.70	\$39,221.70	\$39,221.70	\$0.00
SERVICIOS DE INSTALACIÓN, REPARACIÓN, MANTENIMIENTO Y CONSERVACIÓN	\$643,799.99	\$259,794.51	\$903,594.50	\$833,015.71	\$833,015.71	\$70,578.79
SERVICIOS DE TRASLADOS Y VIÁTICOS	\$153,000.00	\$161,837.67	\$314,837.67	\$314,837.64	\$314,837.64	\$0.03
SERVICIOS OFICIALES	\$0.00	\$2,798.00	\$2,798.00	\$2,798.00	\$2,798.00	\$0.00
OTROS SERVICIOS GENERALES	\$1,363,432.52	-\$303,665.89	\$1,079,776.63	\$702,392.33	\$702,392.33	\$377,384.30
BIENES MUEBLES, INMUEBLES E INTANGIBLES	\$0.00	\$219,136.20	\$219,136.20	\$219,136.20	\$219,136.20	\$0.00
MOBILIARIO Y EQUIPO DE ADMINISTRACIÓN	\$0.00	\$219,136.20	\$219,136.20	\$219,136.20	\$219,136.20	\$0.00
Total del Egreso	\$55,156,114.00	\$0.00	\$55,156,114.00	\$41,384,030.15	\$41,384,030.15	\$13,772,083.85

CENTRO ESTATAL DE CERTIFICACIÓN, ACREDITACIÓN Y CONTROL DE CONFIANZA

MICHOACÁN DE OCAMPO

Estado Analítico del Ejercicio del Presupuesto de Egresos
Clasificación por Objeto del Gasto (Capítulo y Concepto)

Utr: supervisor
Rep: p/EstadoPresupuestoEgresos_CP_CTO

Del 01/ene./2025 Al 30/nov./2025
(Cifras en Pesos)

Fecha y hora de Impresión | 10/dic./2025 08:38 a. m.

Concepto	Egresos					Subejercicio
	Aprobado	Ampliaciones / (Reducciones)	Modificado	Devengado	Pagado	

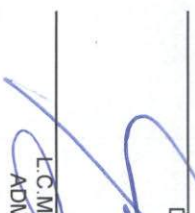
DR. LUIS AMEZCUA ALCALA
DIRECTOR GENERAL

C.P. ROBERTO ARTURO OCANA THOMAS
DELEGADO ADMINISTRATIVO

L.C. MARIA ISABEL LARA HERNANDEZ
ADMINISTRADOR DE PROYECTOS

Concepto	Egresos					Subejercicio
	Aprobado	Ampliaciones / (Reducciones)	Modificado	Devengado	Pagado	
SERVICIOS PERSONALES						
REMUNERACIONES AL PERSONAL DE CARÁCTER TRANSITORIO	\$15,448,919.15	-\$1,651,488.52	\$13,797,430.63	\$5,151,461.24	\$5,151,461.24	\$8,645,969.39
REMUNERACIONES ADICIONALES Y ESPECIALES	\$3,195,052.91	-\$2,778,034.95	\$417,017.96	\$284,801.87	\$284,801.87	\$132,216.09
SEGURIDAD SOCIAL	\$2,160,000.00	\$1,126,546.43	\$3,286,546.43	\$3,286,546.43	\$3,286,546.43	\$0.00
MATERIALES Y SUMINISTRO						
MATERIALES DE ADMINISTRACIÓN, EMISIÓN DE DOCUMENTOS Y ARTÍCULOS DE OFICIALES	\$540,000.00	-\$183,112.84	\$356,887.16	\$356,887.15	\$356,887.15	\$0.01
ALIMENTOS Y UTENSILIOS	\$400,000.00	-\$53,301.42	\$346,698.58	\$346,698.58	\$346,698.58	\$0.00
MATERIALES Y ARTÍCULOS DE CONSTRUCCIÓN Y DE REPARACIÓN	\$0.00	\$749,169.58	\$749,169.58	\$749,169.58	\$749,169.58	\$0.00
PRODUCTOS QUÍMICOS, FARMACÉUTICOS Y DE LABORATORIOS	\$250,000.00	\$43,731.09	\$293,731.09	\$293,731.09	\$293,731.09	\$0.00
COMBUSTIBLES, LUBRICANTES Y ADITIVOS	\$240,000.00	\$0.00	\$240,000.00	\$194,210.11	\$194,210.11	\$45,789.89
VESTUARIO, BLANCOS, PRENDAS DE PROTECCIÓN Y ARTÍCULOS DEPORTIVOS	\$0.00	\$13,111.28	\$13,111.28	\$13,111.28	\$13,111.28	\$0.00
HERRAMIENTAS, REFACCIONES Y ACCESORIOS MENORES	\$0.00	\$162,839.84	\$162,839.84	\$162,839.83	\$162,839.83	\$0.01
SERVICIOS GENERALES						
SERVICIOS BÁSICOS	\$11,471,080.85	\$699,914.79	\$12,170,995.64	\$11,898,051.63	\$11,898,051.63	\$272,944.01
SERVICIOS DE ARRENDAMIENTO	\$1,034,884.12	-\$121,449.66	\$913,434.46	\$913,434.46	\$913,434.46	\$0.00
SERVICIOS PROFESIONALES, CIENTÍFICOS, TÉCNICOS Y OTROS SERVICIOS	\$193,000.00	\$86,118.35	\$279,118.35	\$222,923.42	\$222,923.42	\$56,194.93
SERVICIOS FINANCIEROS, BANCARIOS Y COMERCIALES	\$8,407,091.22	\$645,250.11	\$9,052,341.33	\$8,977,241.37	\$8,977,241.37	\$75,099.96
SERVICIOS DE INSTALACIÓN, REPARACIÓN, MANTENIMIENTO Y CONSERVACIÓN	\$70,000.00	-\$30,778.30	\$39,221.70	\$39,221.70	\$39,221.70	\$0.00
SERVICIOS DE TRASLADOS Y VIÁTICOS	\$643,799.99	\$259,794.51	\$903,594.50	\$833,015.71	\$833,015.71	\$70,578.79
SERVICIOS OFICIALES	\$153,000.00	\$161,837.67	\$314,837.67	\$314,837.64	\$314,837.64	\$0.03
OTROS SERVICIOS GENERALES	\$0.00	\$2,798.00	\$2,798.00	\$2,798.00	\$2,798.00	\$0.00
BIENES MUEBLES, INMUEBLES E INTANGIBLES						
MOBILIARIO Y EQUIPO DE ADMINISTRACIÓN	\$969,305.52	-\$303,655.89	\$665,649.63	\$594,579.33	\$594,579.33	\$71,070.30
	\$0.00	\$219,136.20	\$219,136.20	\$219,136.20	\$219,136.20	\$0.00
	\$0.00	\$219,136.20	\$219,136.20	\$219,136.20	\$219,136.20	\$0.00
Total del Egreso	\$28,350,000.00	\$0.00	\$28,350,000.00	\$19,385,296.69	\$19,385,296.69	\$8,964,703.31

CENTRO ESTATAL DE CERTIFICACIÓN, ACREDITACIÓN Y CONTROL DE CONFIANZA

MICHOACÁN DE OCAMPO

Utr supervisor
Rep: rptEstadoPresupuestoEgresos_CP_CTO

Estado Analítico del Ejercicio del Presupuesto de Egresos
Clasificación por Objeto del Gasto (Capítulo y Concepto)
F. Financiamiento: 004RP4 | Del 01/ene./2025 Al 30/nov./2025
(Cifras en Pesos)

Fecha y hora de Impresión | 10/dic./2025
08:38 a. m.

Concepto	Egresos					Subejercicio
	Aprobado	Ampliaciones / (Reducciones)	Modificado	Devengado	Pagado	

DR. LUIS AMEZCUA ALCALA
DIRECTOR GENERAL

C. P. ROBERTO ARTURO OCANA THOMAS
DELEGADO ADMINISTRATIVO

L. G. MARIA ISABEL LARA HERNANDEZ
ADMINISTRADOR DE PROYECTOS



CENTRO ESTATAL DE CERTIFICACIÓN, ACREDITACIÓN Y CONTROL DE CONFIANZA
MICHOACÁN DE OCAMPO

Usr: supervisor
 Rep: rptEstadoPresupuestoEgresos_CP_CTO

Fecha y hora de Impresión | 10/dic./2025 08:38 a. m.

Estado Analítico del Ejercicio del Presupuesto de Egresos
Clasificación por Objeto del Gasto (Capítulo y Concepto)
 F. Financiamiento: 026RE6 Del 01/ene./2025 Al 30/nov./2025
 (Cifras en Pesos)

Concepto	Egresos					Subejercicio
	Aprobado	Ampliaciones / (Reducciones)	Modificado	Devengado	Pagado	
SERVICIOS GENERALES	\$414,127.00	\$0.00	\$414,127.00	\$107,813.00	\$107,813.00	\$306,314.00
OTROS SERVICIOS GENERALES	\$414,127.00	\$0.00	\$414,127.00	\$107,813.00	\$107,813.00	\$306,314.00
Total del Egreso	\$414,127.00	\$0.00	\$414,127.00	\$107,813.00	\$107,813.00	\$306,314.00

DR. LUIS AMEZCUA ALCALA
 DIRECTOR GENERAL

L.C. MARIA ISABEL LARA HERNANDEZ
 ADMINISTRADOR DE PROYECTOS

C.P. ROBERTO ARTURO OGANA THOMAS
 DELEGADO ADMINISTRATIVO

Estado Analítico del Ejercicio del Presupuesto de Egresos

Usr: supervisor
Rep: rptEstadoPresupuestoEgresos_CP_CTO

Fecha y hora de Impresión | 10/dic./2025 | 08:39 a. m.

Clasificación por Objeto del Gasto (Capítulo y Concepto)
F. Financiamiento: 096REG6 Del 01/ene./2025 Al 30/nov./2025
(Cifras en Pesos)

Concepto	Egresos					Subejercicio
	Aprobado	Ampliaciones / (Reducciones)	Modificado	Devengado	Pagado	
SERVICIOS PERSONALES	\$26,391,987.00	\$0.00	\$26,391,987.00	\$21,890,920.46	\$21,890,920.46	\$4,501,066.54
REMUNERACIONES AL PERSONAL DE CARÁCTER PERMANENTE	\$6,155,670.00	-\$420,307.55	\$5,735,362.45	\$3,879,828.92	\$3,879,828.92	\$1,855,533.53
REMUNERACIONES AL PERSONAL DE CARÁCTER TRANSITORIO	\$20,236,317.00	\$0.00	\$20,236,317.00	\$17,590,783.99	\$17,590,783.99	\$2,645,533.01
REMUNERACIONES ADICIONALES Y ESPECIALES	\$0.00	\$66,731.81	\$66,731.81	\$66,731.81	\$66,731.81	\$0.00
SEGURIDAD SOCIAL	\$0.00	\$353,575.74	\$353,575.74	\$353,575.74	\$353,575.74	\$0.00
Total del Egreso	\$26,391,987.00	\$0.00	\$26,391,987.00	\$21,890,920.46	\$21,890,920.46	\$4,501,066.54

DR. LUIS AMEZGUA ALCALA
DIRECTOR GENERAL

C.P. ROBERTO ARTURO OCANA THOMAS
DELEGADO ADMINISTRATIVO

L.C. MARÍA ISABEL LARA HERNÁNDEZ
ADMINISTRADOR DE PROYECTOS

**Estado Analítico del Ejercicio del Presupuesto de Egresos
Clasificación Funcional (Finalidad y Función)**

Usr: supervisor
Rep: rptEstadoPresupuestoEgresos_FN3

Fecha y hora de Impresión | 10/dic./2025 08:39 a. m.

Del 01/ene./2025 Al 30/nov./2025
(Cifras en Pesos)

Concepto	Egresos					Subejercicio
	Aprobado	Ampliaciones / (Reducciones)	Modificado	Devengado	Pagado	
Gobierno	\$55,156,114.00	\$0.00	\$55,156,114.00	\$41,384,030.15	\$41,384,030.15	\$13,772,083.85
COORDINACIÓN DE LA POLÍTICA DE GOBIERNO	\$55,156,114.00	\$0.00	\$55,156,114.00	\$41,384,030.15	\$41,384,030.15	\$13,772,083.85
Total del Egreso	\$55,156,114.00	\$0.00	\$55,156,114.00	\$41,384,030.15	\$41,384,030.15	\$13,772,083.85

DR. LUIS AMEZCUA ALCALA

DIRECTOR GENERAL

L.C. MARIA ISABEL LARA HERNANDEZ
ADMINISTRADOR DE PROYECTOS

C.P. ROBERTO ARTURO OCANA THOMAS

DELEGADO ADMINISTRATIVO



**CENTRO ESTATAL DE CERTIFICACIÓN, ACREDITACIÓN Y
MICHOACÁN DE OCAMPO**
Endeudamiento Neto

Usu: supervisor

Rep: rptEndeudamientoNeto

Del 01/ene./2025 Al 30/nov./2025
(Cifras en Pesos)

Fecha y hora de Impresión 10/dic./2025
08:40 a. m.

Identificación de Crédito o Instrumento	Contratación/Colocación	Amortización	Endeudamiento Neto
Créditos Bancarios			
Total Créditos Bancarios	\$0.00	\$0.00	\$0.00
Otros Instrumentos de Deuda			
Total Otros Instrumentos de Deuda	\$0.00	\$0.00	\$0.00
Total	\$0.00	\$0.00	\$0.00

SIN INFORMACIÓN POR REVELAR

DR. LUIS AMEZCUA ALCALA

DIRECTOR GENERAL

C.P. ROBERTO ARTURO OCANA THOMAS

DELEGADO ADMINISTRATIVO

L.C. MARIA ISABEL LARA HERNANDEZ
ADMINISTRADOR DE PROYECTOS



**CENTRO ESTATAL DE CERTIFICACIÓN, ACREDITACIÓN Y
MICHOACÁN DE OCAMPO**

Intereses de la Deuda

Del 01/ene./2025 Al 30/nov./2025

(Cifras en Pesos)

Usr: supervisor

Rep: rptInteresesdeLaDeuda

Fecha y hora de Impresión | 10/dic./2025
08:41 a. m.

Identificación de Crédito o Instrumento	Devengado	Pagado
Créditos Bancarios		
Total de Intereses de Créditos Bancarios	\$0.00	\$0.00
Otros Instrumentos de Deuda		
Total de Intereses de Otros Instrumentos de Deuda	\$0.00	\$0.00
Total	\$0.00	\$0.00

SIN INFORMACIÓN POR REVELAR

DR. LUIS AMEZCUA ALCALA

DIRECTOR GENERAL

C.P. ROBERTO ARTURO OCANA THOMAS

DELEGADO ADMINISTRATIVO

L.C. MARIA ISABEL LARA HERNANDEZ
ADMINISTRADOR DE PROYECTOS



**CENTRO ESTATAL DE CERTIFICACIÓN, ACREDITACIÓN Y
MICHOACÁN DE OCAMPO
Flujo Operacional**

Usr: supervisor
Rep: rptFlujoOperacional

Del 01/ene./2025 al 30/nov./2025

Fecha y hora de Impresión | 10/dic./2025
08:42 a. m.

DISPONIBILIDAD AL 1 DE ENERO DE 2025		
INGRESOS Y OTROS BENEFICIOS		
PRODUCTOS		\$457,958.80
INGRESOS POR VENTA DE BIENES Y PRESTACION DE SERVICIOS		\$17,997,750.00
TRANSFERENCIAS, ASIGNACIONES, SUBSIDIOS Y SUBVENCIONES, Y PENSIONES Y JUBILACIONES		\$22,068,972.93
DISMINUCIÓN DEL EXCESO DE PROVISIONES		\$4,500,000.00
TOTAL INGRESOS Y OTROS BENEFICIOS		<u>\$45,024,681.73</u>
		<u>\$45,024,681.73</u>
GASTOS Y OTRAS PERDIDAS		
SERVICIOS PERSONALES		\$27,042,381.70
MATERIALES Y SUMINISTROS		\$2,116,647.62
SERVICIOS GENERALES		\$12,005,864.63
ESTIMACIONES, DEPRECIACIONES, DETERIOROS, OBSOLESCENCIA Y AMORTIZACIONES		\$3,154,907.80
		\$44,319,801.75
DISPONIBILIDAD AL 30 DE NOVIEMBRE DE 2025		<u><u>\$704,879.98</u></u>
INTEGRACIÓN DE DISPONIBILIDAD AL 30 DE NOVIEMBRE DE 2025		
CUENTAS DE BALANCE DEUDORA		
BANCOS/TESORERÍA		\$32,497,035.99
CUENTAS POR COBRAR A CORTO PLAZO		\$1,689,655.90
DEUDORES DIVERSOS POR COBRAR A CORTO PLAZO		\$2,636.29
OTROS DERECHOS A RECIBIR EFECTIVO O EQUIVALENTES A CORTO PLAZO		\$58,626,889.48
EDIFICIOS NO HABITACIONALES		\$3,172,133.03
MOBILIARIO Y EQUIPO DE ADMINISTRACIÓN		\$5,034,635.92
MOBILIARIO Y EQUIPO EDUCACIONAL Y RECREATIVO		\$29,935.97
EQUIPO E INSTRUMENTAL MÉDICO Y DE LABORATORIO		\$564,543.18
VEHÍCULOS Y EQUIPO DE TRANSPORTE		\$1,500,170.00
MAQUINARIA, OTROS EQUIPOS Y HERRAMIENTAS		\$680,159.69
ESTUDIOS, FORMULACIÓN Y EVALUACIÓN DE PROYECTOS		\$7,350,656.49
		\$111,148,451.94
CUENTAS DE BALANCE ACREADORAS		
ESTIMACIONES PARA CUENTAS INCOBRABLES POR DERECHOS A RECIBIR EFECTIVO O EQUIVALE		\$6,625,892.98
DEPRECIACIÓN ACUMULADA DE BIENES MUEBLES		\$3,607,823.06
RETENCIONES Y CONTRIBUCIONES POR PAGAR A CORTO PLAZO		\$244,075.66
OTRAS CUENTAS POR PAGAR A CORTO PLAZO		\$4,164,315.90
DONACIONES DE CAPITAL		\$186,450.36
ACTUALIZACIÓN DE LA HACIENDA PÚBLICA/PATRIMONIO		\$365,140.77
RESULTADOS DE EJERCICIOS ANTERIORES		\$96,712,608.84
CAMBIOS POR ERRORES CONTABLES		-\$1,462,735.61
		\$110,443,571.96
		<u><u>\$704,879.98</u></u>

DR. LUIS AMEZCUA ALCALA
DIRECTOR GENERAL

C.P. ROBERTO ARTURO OCANA THOMAS
DELEGADO ADMINISTRATIVO

L.C. MARIA ISABEL LARA HERNANDEZ
ADMINISTRADOR DE PROYECTOS

**Gasto por Categoría Programática
Del 01/ene./2025 Al 30/nov./2025**
(Cifras en Pesos)

Usr: supervisor
Rep: rptEstadoPresupuestoEgresos_PC

Fecha y hora de Impresión | 10/dic./2025
08:47 a. m.

Concepto	Egresos					Subejercicio
	Aprobado	Ampliaciones / (Reducciones)	Modificado	Devengado	Pagado	
Programas						
Desempeño de las Funciones						
Prestación de Servicios Públicos	\$55,156,114.00	\$0.00	\$55,156,114.00	\$41,384,030.15	\$41,384,030.15	\$13,772,083.86
Total del Egreso	\$55,156,114.00	\$0.00	\$55,156,114.00	\$41,384,030.15	\$41,384,030.15	\$13,772,083.86

DR. LUIS AMEZCUA ALCALA
DIRECTOR GENERAL

L.C.MARIA ISABEL LARA HERNANDEZ
ADMINISTRADOR DE PROYECTOS

C.P. ROBERTO ARTURO OCANA THOMAS
DELEGADO ADMINISTRATIVO

Concepto	Egresos					Subejercicio
	Aprobado	Ampliaciones / (Reducciones)	Modificado	Devengado	Pagado	
Programas						
Desempeño de las Funciones						
Prestación de Servicios Públicos	\$28,350,000.00	\$0.00	\$28,350,000.00	\$19,385,296.69	\$19,385,296.69	\$8,964,703.31
Total del Egreso	\$28,350,000.00	\$0.00	\$28,350,000.00	\$19,385,296.69	\$19,385,296.69	\$8,964,703.31

DR. LUIS AMEZCUA ALCALA
DIRECTOR GENERAL

L.C.MARIA ISABEL LARA HERNANDEZ
ADMINISTRADOR DE PROYECTOS

C.P. ROBERTO ARTURO OCANA THOMAS
DELEGADO ADMINISTRATIVO

Concepto	Egresos					Subejercicio
	Aprobado	Ampliaciones / (Reducciones)	Modificado	Devengado	Pagado	
Programas Desempeño de las Funciones Prestación de Servicios Públicos	\$414,127.00	\$0.00	\$414,127.00	\$107,813.00	\$107,813.00	\$306,314.00
Total del Egreso	\$414,127.00	\$0.00	\$414,127.00	\$107,813.00	\$107,813.00	\$306,314.00

DR. LUIS AMEZCUA ALCALA
DIRECTOR GENERAL

L.C. MARIA ISABEL LARA HERNANDEZ
ADMINISTRADOR DE PROYECTOS

C.P. ROBERTO ARTURO OCANA THOMAS
DELEGADO ADMINISTRATIVO

Gasto por Categoría Programática

Del 01/ene./2025 Al 30/nov./2025

Usr: supervisor

(Cifras en Pesos)

Fecha y hora de Impresión 10/dic./2025 08:48 a. m.

Concepto	Egresos					Subejercicio
	Aprobado	Ampliaciones / (Reducciones)	Modificado	Devengado	Pagado	
Programas						
Desempeño de las Funciones Prestación de Servicios Públicos	\$26,391,987.00	\$0.00	\$26,391,987.00	\$21,890,920.46	\$21,890,920.46	\$4,501,066.54
Total del Egreso	\$26,391,987.00	\$0.00	\$26,391,987.00	\$21,890,920.46	\$21,890,920.46	\$4,501,066.54

DR. LUIS AMEZCUA ALCALA
DIRECTOR GENERAL

C.P. ROBERTO ARTURO OCANA THOMAS
DELEGADO ADMINISTRATIVO

LC MARIA ISABEL LARA HERNANDEZ
ADMINISTRADOR DE PROYECTOS



Usr: supervisor
 Rep: rptEstadoPresupuestoEgresosUA_FN_PG_PI

CENTRO ESTATAL DE CERTIFICACIÓN, ACREDITACIÓN Y CONTROL DE CONFIANZA MICHOACÁN DE OCAMPO

Ramo o Dependencia / Función / Programas y proyectos de Inversión
 Del 01/ene./2025 Al 30/nov./2025

Fecha y hora de impresión: 10/dic./2025 08:49 a. m.

Ramo o Dependencia / Función / Programas y proyectos de inversión	Ampliaciones / Aprobado (Reducciones)	Presupuesto Vigente	Comprometido	Presupuesto Disponible para Comprometer	Devengado	Comprometido No Devengado	Presupuesto Sin Devengar	Ejercido	Pagado	Cuentas por Pagar Deuda
---	---------------------------------------	---------------------	--------------	---	-----------	---------------------------	--------------------------	----------	--------	-------------------------

SIN INFORMACIÓN POR REVELAR

DR. LUIS AMEZCUA ATCALA
 DIRECTOR GENERAL

C.P. ROBERTO ARTURO OGBANA THOMAS
 DELEGADO ADMINISTRATIVO

L.C. MARIA ISABEL LARA HERNANDEZ
 ADMINISTRADOR DE PROYECTOS



CENTRO ESTATAL DE CERTIFICACIÓN, ACREDITACIÓN Y CONTROL DE CONFIANZA
MICHOACÁN DE OCAMPO
Ramo o Dependencia / Función / Programa Presupuestario (Modalidad y Programa) / Actividad Institucional
Del 01/ene./2025 Al 30/nov./2025

Fecha y hora de Impresión | 10/dic./2025 | 08:50 a. m.

Usr: supervisor
 Rep: rptEstadoPresupuestoEgresosUA_FN_PG_PY

Ramo o Dependencia/ Función/ Programa Presupuestario (Modalidad y Programa) /Actividad institucional	Ampliaciones/ Aprobado(Reducciones)	Presupuesto Vigente	Comprometido	Presupuesto Disponible para Comprometer	Devengado	Comprometido No Devengado	Presupuesto Sin Devengar	Ejercido	Pagado	Cuentas por Pagar Deuda
0 Sin Ramo/Dependencia	\$55,156,114.00	\$0.00	\$54,705,163.99	\$450,950.01	\$41,384,030.15	\$13,321,133.84	\$13,772,083.85	\$41,384,030.15	\$41,384,030.15	\$0.00
Gobierno	\$55,156,114.00	\$0.00	\$54,705,163.99	\$450,950.01	\$41,384,030.15	\$13,321,133.84	\$13,772,083.85	\$41,384,030.15	\$41,384,030.15	\$0.00
1300 COORDINACIÓN DE LA POLÍTICA DE GOBIERNO										
YC FORTALECIMIENTO DE LAS	\$55,156,114.00	\$0.00	\$54,705,163.99	\$450,950.01	\$41,384,030.15	\$13,321,133.84	\$13,772,083.85	\$41,384,030.15	\$41,384,030.15	\$0.00
1075E9 DESARROLLO, PROFESIONALIZACIÓN Y CER	\$1,897,381.00	\$0.00	\$1,897,381.00	\$0.00	\$1,897,381.00	\$205,952.87	\$205,952.87	\$1,691,428.13	\$1,691,428.13	\$0.00
1000E9 DESARROLLO, PROFESIONALIZACIÓN Y CER	\$414,127.00	\$0.00	\$414,127.00	\$0.00	\$107,813.00	\$306,314.00	\$306,314.00	\$107,813.00	\$107,813.00	\$0.00
1000E9 DESARROLLO, PROFESIONALIZACIÓN Y CER	\$6,155,670.00	\$0.00	\$6,155,670.00	\$0.00	\$4,300,136.47	\$1,855,533.53	\$1,855,533.53	\$4,300,136.47	\$4,300,136.47	\$0.00
20DAE9 DESARROLLO, PROFESIONALIZACIÓN Y CER	\$16,140,178.00	\$0.00	\$16,140,178.00	\$0.00	\$13,998,424.42	\$2,141,753.58	\$2,141,753.58	\$13,998,424.42	\$13,998,424.42	\$0.00
300UE9 DESARROLLO, PROFESIONALIZACIÓN Y CER	\$800,878.00	\$0.00	\$800,878.00	\$0.00	\$674,500.22	\$126,377.78	\$126,377.78	\$674,500.22	\$674,500.22	\$0.00
4800E9 CONTROL Y EFICIENCIA ADMINISTRATIVA	\$1,397,880.00	\$0.00	\$1,397,880.00	\$0.00	\$1,226,431.22	\$171,448.78	\$171,448.78	\$1,226,431.22	\$1,226,431.22	\$0.00
4800RP CONTROL Y EFICIENCIA ADMINISTRATIVA	\$28,350,000.00	\$0.00	\$27,899,049.99	\$450,950.01	\$19,385,296.69	\$8,513,753.30	\$8,964,703.31	\$19,385,296.69	\$19,385,296.69	\$0.00
COORDINACIÓN DE LA POLÍTICA DE G	\$55,156,114.00	\$0.00	\$54,705,163.99	\$450,950.01	\$41,384,030.15	\$13,321,133.84	\$13,772,083.85	\$41,384,030.15	\$41,384,030.15	\$0.00

Sin Ramo/Dependencia	\$55,156,114.00	\$0.00	\$54,705,163.99	\$450,950.01	\$41,384,030.15	\$13,321,133.84	\$13,772,083.85	\$41,384,030.15	\$41,384,030.15	\$0.00
-----------------------------	-----------------	--------	-----------------	--------------	-----------------	-----------------	-----------------	-----------------	-----------------	--------

Total	\$55,156,114.00	\$0.00	\$54,705,163.99	\$450,950.01	\$41,384,030.15	\$13,321,133.84	\$13,772,083.85	\$41,384,030.15	\$41,384,030.15	\$0.00
--------------	-----------------	--------	-----------------	--------------	-----------------	-----------------	-----------------	-----------------	-----------------	--------

DR. LUIS AMEZCUA ALCALA
 DIRECTOR GENERAL

L.C. MARIA ISABEL LARA HERNANDEZ
 ADMINISTRADOR DE PROYECTOS

G.P. ROBERTO ARTURO OCANA THOMAS
 DELEGADO ADMINISTRATIVO



**CENTRO ESTATAL DE CERTIFICACIÓN, ACREDITACIÓN Y CONTROL DE CONFIANZA
MICHOCÁN DE OCAMPO**

**Ramo o Dependencia / Función / Programa Presupuestario (Modalidad y Programa) / Actividad Institucional
Del 01/ene./2025 Al 30/nov./2025**

Fecha y hora de Impresión | 10/dic./2025
08:50 a. m.

Usu: supervisor
Rep: rptEstadoPresupuestoEgresosUA_FN_PG_PY

Programa Presupuestario (Modalidad y Programa) / Actividad Institucional	Ramo o Dependencia / Función / Programa	Ampliaciones / Aprobado (Reducciones)	Presupuesto Vigente	Comprometido	Presupuesto Disponible para Comprometer	Devengado	Comprometido No Devengado	Presupuesto Sin Devengar	Ejercido	Pagado	Cuentas por Pagar Deuda
0 Sin Ramo/Dependencia	GOBIERNO	\$28,350,000.00	\$28,350,000.00	\$27,899,049.99	\$450,950.01	\$19,385,296.69	\$8,513,753.30	\$8,964,703.31	\$19,385,296.69	\$19,385,296.69	\$0.00
1300 COORDINACIÓN DE LA POLÍTICA DE GOBIERNO											
YC FORTALECIMIENTO DE LAS		\$0.00	\$28,350,000.00	\$27,899,049.99	\$450,950.01	\$19,385,296.69	\$8,513,753.30	\$8,964,703.31	\$19,385,296.69	\$19,385,296.69	\$0.00
480RP CONTROL Y EFICIENCIA ADMINISTRATIVA		\$0.00	\$28,350,000.00	\$27,899,049.99	\$450,950.01	\$19,385,296.69	\$8,513,753.30	\$8,964,703.31	\$19,385,296.69	\$19,385,296.69	\$0.00
COORDINACIÓN DE LA POLÍTICA DE G		\$0.00	\$28,350,000.00	\$27,899,049.99	\$450,950.01	\$19,385,296.69	\$8,513,753.30	\$8,964,703.31	\$19,385,296.69	\$19,385,296.69	\$0.00
Sin Ramo/Dependencia		\$0.00	\$28,350,000.00	\$27,899,049.99	\$450,950.01	\$19,385,296.69	\$8,513,753.30	\$8,964,703.31	\$19,385,296.69	\$19,385,296.69	\$0.00
Total		\$0.00	\$28,350,000.00	\$27,899,049.99	\$450,950.01	\$19,385,296.69	\$8,513,753.30	\$8,964,703.31	\$19,385,296.69	\$19,385,296.69	\$0.00

DR. LUIS AMEZCUA CALCA
DIRECTOR GENERAL

L.C. MARIA ISABEL LARA HERNANDEZ
ADMINISTRADOR DE PROYECTOS

C.P. ROBERTO ARTURO OCANA THOMAS
DELEGADO ADMINISTRATIVO



CENTRO ESTATAL DE CERTIFICACIÓN, ACREDITACIÓN Y CONTROL DE CONFIANZA
MICHOACÁN DE OCAMPO
Ramo o Dependencia / Función / Programa Presupuestario (Modalidad y Programa) / Actividad Institucional
Del 01/ene./2025 Al 30/nov./2025

Fecha y hora de Impresión 10/dic./2025 08:52 a. m.

Usr: supervisor
 Rep: rptEstadoPresupuestoEgresosUA_FN_PG_PY

Programa Presupuestario (Modalidad y Programa) / Actividad Institucional	Ramo o Dependencia / Función / Programa Presupuestario (Modalidad y Programa) / Actividad Institucional	Ampliaciones / Aprobado (Reducciones)	Presupuesto Vigente	Comprometido	Presupuesto Disponible para Comprometer	Devengado	Comprometido No Devengado	Presupuesto Sin Devengar	Ejercido	Pagado	Cuentas por Pagar Deuda
0	Sin Ramo/Dependencia	\$414,127.00	\$414,127.00	\$414,127.00	\$0.00	\$107,813.00	\$306,314.00	\$306,314.00	\$107,813.00	\$107,813.00	\$0.00
1300	COORDINACIÓN DE LA POLÍTICA DE GOBIERNO										
	YC FORTALECIMIENTO DE LAS	\$414,127.00	\$414,127.00	\$414,127.00	\$0.00	\$107,813.00	\$306,314.00	\$306,314.00	\$107,813.00	\$107,813.00	\$0.00
	1000000 DESARROLLO PROFESIONALIZACIÓN Y CER	\$414,127.00	\$414,127.00	\$414,127.00	\$0.00	\$107,813.00	\$306,314.00	\$306,314.00	\$107,813.00	\$107,813.00	\$0.00
	COORDINACIÓN DE LA POLÍTICA DE G	\$414,127.00	\$414,127.00	\$414,127.00	\$0.00	\$107,813.00	\$306,314.00	\$306,314.00	\$107,813.00	\$107,813.00	\$0.00
	Sin Ramo/Dependencia	\$414,127.00	\$414,127.00	\$414,127.00	\$0.00	\$107,813.00	\$306,314.00	\$306,314.00	\$107,813.00	\$107,813.00	\$0.00
	Total	\$414,127.00	\$414,127.00	\$414,127.00	\$0.00	\$107,813.00	\$306,314.00	\$306,314.00	\$107,813.00	\$107,813.00	\$0.00

DR. LUIS AMEZCUA RECALA
 DIRECTOR GENERAL

L.C. MARIA ISABEL LARA HERNANDEZ
 ADMINISTRADOR DE PROYECTOS

C.P. ROBERTO ARTURO OCANA THOMAS
 DELEGADO ADMINISTRATIVO



CENTRO ESTATAL DE CERTIFICACIÓN, ACREDITACIÓN Y CONTROL DE CONFIANZA
MICHOACÁN DE OCAMPO
Ramo o Dependencia / Función / Programa Presupuestario (Modalidad y Programa) / Actividad Institucional
Del 01/ene./2025 Al 30/nov./2025

Fecha y hora de Impresión 10/dic./2025 08:53 a. m.

Usr: supervisor
 Rep: rptEstadoPresupuestoEgresosUA_FN_PG_PY

Programa Presupuestario (Modalidad y Programa) / Actividad Institucional	Ramo o Dependencia / Función / Programa / Función / Programa / Actividad Institucional	Ampliaciones / Aprobado (Reducciones)	Presupuesto Vigente	Comprometido	Presupuesto Disponible para Comprometer	Devengado	Comprometido No Devengado	Presupuesto Sin Devengar	Ejercido	Pagado	Cuentas por Pagar Deuda
0 Sin Ramo/Dependencia	GOBIERNO	\$26,391,987.00	\$26,391,987.00	\$26,391,987.00	\$0.00	\$21,890,920.46	\$4,501,066.54	\$4,501,066.54	\$21,890,920.46	\$21,890,920.46	\$0.00
1300	COORDINACIÓN DE LA POLÍTICA DE GOBIERNO										
	YC FORTALECIMIENTO DE LAS	\$26,391,987.00	\$26,391,987.00	\$26,391,987.00	\$0.00	\$21,890,920.46	\$4,501,066.54	\$4,501,066.54	\$21,890,920.46	\$21,890,920.46	\$0.00
	1078E9 DESARROLLO, PROFESIONALIZACIÓN Y CER	\$1,897,381.00	\$1,897,381.00	\$1,897,381.00	\$0.00	\$1,691,428.13	\$205,952.87	\$205,952.87	\$1,691,428.13	\$1,691,428.13	\$0.00
	1000E9 DESARROLLO, PROFESIONALIZACIÓN Y CER	\$6,155,670.00	\$6,155,670.00	\$6,155,670.00	\$0.00	\$4,300,136.47	\$1,855,533.53	\$1,855,533.53	\$4,300,136.47	\$4,300,136.47	\$0.00
	200A09 DESARROLLO, PROFESIONALIZACIÓN Y CER	\$16,140,178.00	\$16,140,178.00	\$16,140,178.00	\$0.00	\$13,988,424.42	\$2,141,753.58	\$2,141,753.58	\$13,988,424.42	\$13,988,424.42	\$0.00
	300C09 DESARROLLO, PROFESIONALIZACIÓN Y CER	\$800,878.00	\$800,878.00	\$800,878.00	\$0.00	\$674,500.22	\$126,377.78	\$126,377.78	\$674,500.22	\$674,500.22	\$0.00
	4800E9 CONTROL Y EFICIENCIA ADMINISTRATIVA	\$1,397,880.00	\$1,397,880.00	\$1,397,880.00	\$0.00	\$1,226,431.22	\$171,448.78	\$171,448.78	\$1,226,431.22	\$1,226,431.22	\$0.00
	COORDINACIÓN DE LA POLÍTICA DE G	\$26,391,987.00	\$26,391,987.00	\$26,391,987.00	\$0.00	\$21,890,920.46	\$4,501,066.54	\$4,501,066.54	\$21,890,920.46	\$21,890,920.46	\$0.00

Sin Ramo/Dependencia \$26,391,987.00 \$26,391,987.00 \$26,391,987.00 \$0.00 \$21,890,920.46 \$4,501,066.54 \$4,501,066.54 \$21,890,920.46

Total \$26,391,987.00 \$26,391,987.00 \$26,391,987.00 \$0.00 \$21,890,920.46 \$4,501,066.54 \$4,501,066.54 \$21,890,920.46

DR. LUISAMEZCUA ALCALA
 DIRECTOR GENERAL

C.P. ROBERTO ARTURO OCANA THOMAS
 DELEGADO ADMINISTRATIVO

L.C. MARIA ISABEL LARA HERNANDEZ
 ADMINISTRADOR DE PROYECTOS



CENTRO ESTATAL DE CERTIFICACIÓN, ACREDITACIÓN Y CONTROL DE CONFIANZA

MICHOACÁN DE OCAMPO

Ramo o Dependencia / Unidad Responsable / Programa Presupuestario (Modalidad y Programa) / Actividad Institucional / Objeto del gasto por Capítulo

Del 01/ene./2025 Al 30/nov./2025

Fecha y hora de Impresión | 10/dic/2025 08:54 a. m.

Ramo o Dependencia / Programa / Actividad Institucional / Objeto del gasto por Capítulo	Ampliaciones / Aprobado (reducciones)	Presupuesto Vigente	Presupuesto Comprometido	Presupuesto Disponible para Comprometer	Devengado	Comprometido No Devengado	Presupuesto Sin Devenigar	Ejercido	Pagado	Cuentas por Pagar Deuda
---	---------------------------------------	---------------------	--------------------------	---	-----------	---------------------------	---------------------------	----------	--------	-------------------------

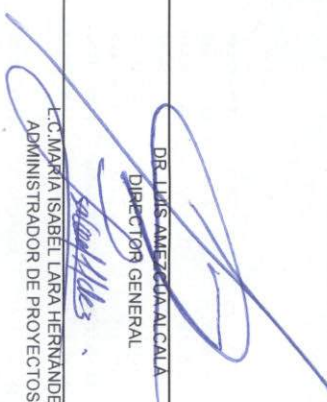
 DR. LUIS AMEZCUA ALCALA
 DIRECTOR GENERAL

 C.P. ROBERTO ARIDIRO OCAÑA THOMAS
 DELEGADO ADMINISTRATIVO



**CENTRO ESTATAL DE CERTIFICACIÓN, ACREDITACIÓN Y CONTROL DE CONFIANZA
MICHOCÁN DE OCAMPO**

Ramo o Dependencia / Unidad Responsable / Programa Presupuestario (Modalidad y Programa) / Actividad Institucional / Objeto del gasto por Capítulo
Del 01/ene./2025 Al 30/nov./2025

Fecha y hora de Impresión: 10/dic./2025 08:56 a. m.

Key: supervisor
rplEstadoPresupuestoEgresosUA_DP_PG_PY_CP

Ramo o Dependencia / Programa Presupuestario (Modalidad y Programa) / Actividad Institucional / Objeto del gasto por Capítulo	Ampliaciones / Aprobado (Reducciones)	Presupuesto Vigente	Comprometido	Presupuesto Disponible para Comprometer	Devengado	Comprometido No Devengado	Presupuesto Sin Devengar	Ejercido	Pagado	Cuentas por Pagar Deuda
0 Sin Ramo/Dependencia										
04 DELEGACION ADMINISTRATIVA	\$28,350,000.00	\$28,350,000.00	\$27,899,049.99	\$450,950.01	\$19,385,296.69	\$8,513,753.30	\$8,964,703.31	\$19,385,296.69	\$19,385,296.69	\$0.00
YC FORTALECIMIENTO DE LAS	\$28,350,000.00	\$28,350,000.00	\$27,899,049.99	\$450,950.01	\$19,385,296.69	\$8,513,753.30	\$8,964,703.31	\$19,385,296.69	\$19,385,296.69	\$0.00
4800 CONTROL Y EFICIENCIA	\$28,350,000.00	\$28,350,000.00	\$27,899,049.99	\$450,950.01	\$19,385,296.69	\$8,513,753.30	\$8,964,703.31	\$19,385,296.69	\$19,385,296.69	\$0.00
	-\$1,651,488...									
	-\$1,651,488...									
	-\$1,651,488...									
10000 SERVICIOS PERSONALES	\$15,448,919.15	\$13,797,430.63	\$13,665,214.54	\$132,216.09	\$5,151,461.24	\$8,513,753.30	\$8,645,969.39	\$5,151,461.24	\$5,151,461.24	\$0.00
20000 MATERIALES Y SUMINISTRO	\$1,430,000.00	\$2,162,437.53	\$2,116,647.62	\$45,789.91	\$2,116,647.62	\$0.00	\$45,789.91	\$2,116,647.62	\$2,116,647.62	\$0.00
30000 SERVICIOS GENERALES	\$11,471,080.85	\$12,170,995.64	\$11,898,051.63	\$272,944.01	\$11,898,051.63	\$0.00	\$272,944.01	\$11,898,051.63	\$11,898,051.63	\$0.00
50000 BIENES MUEBLES, INMUEBLES E INTANGIBLES	\$0.00	\$219,136.20	\$219,136.20	\$0.00	\$219,136.20	\$0.00	\$0.00	\$219,136.20	\$219,136.20	\$0.00
Sin Ramo/Dependencia	\$28,350,000.00	\$28,350,000.00	\$27,899,049.99	\$450,950.01	\$19,385,296.69	\$8,513,753.30	\$8,964,703.31	\$19,385,296.69	\$19,385,296.69	\$0.00

Total Final \$28,350,000.00 \$0.00 \$27,899,049.99 \$450,950.01 \$19,385,296.69 \$8,513,753.30 \$8,964,703.31 \$19,385,296.69 \$19,385,296.69 \$0.00

 DR. LUIS AMEZCUA ALCALA
 DIRECTOR GENERAL

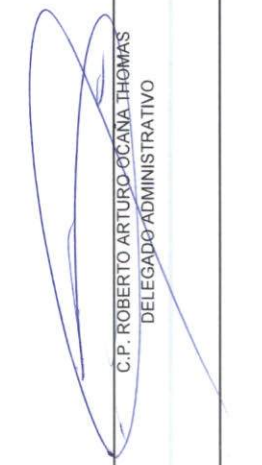
 C.P. ROBERTO ARTURO-OCANA THOMAS
 DELEGADO ADMINISTRATIVO

 L.C. MARIA ISABEL LARA HERNANDEZ
 ADMINISTRADOR DE PROYECTOS



**CENTRO ESTATAL DE CERTIFICACIÓN, ACREDITACIÓN Y CONTROL DE CONFIANZA
MICHOCÁN DE OCAMPO**

Ramo o Dependencia / Unidad Responsable / Programa Presupuestario (Modalidad y Programa) / Actividad Institucional / Objeto del gasto por Capitulo
Del 01/ene./2025 Al 30/nov./2025

Fecha y hora de Impresión: 10/dic./2025 08:57 a. m.

Ramo o Dependencia / Programa Presupuestario (Modalidad y Programa) / Actividad Institucional / Objeto del gasto por Capitulo	Ampliaciones / Aprobado (Reducciones)	Presupuesto Vigente	Comprometido	Presupuesto Disponible para Comprometer	Devengado	Comprometido No Devengado	Presupuesto Sin Devengar	Ejercido	Pagado	Cuentas por Pagar Deuda
0 Sin Ramo/Dependencia										
01 DIRECCIÓN GENERAL	\$414,127.00	\$414,127.00	\$414,127.00	\$0.00	\$107,813.00	\$306,314.00	\$306,314.00	\$107,813.00	\$107,813.00	\$0.00
YC FORTALECIMIENTO DE LAS	\$414,127.00	\$414,127.00	\$414,127.00	\$0.00	\$107,813.00	\$306,314.00	\$306,314.00	\$107,813.00	\$107,813.00	\$0.00
1000 DESARROLLO	\$414,127.00	\$414,127.00	\$414,127.00	\$0.00	\$107,813.00	\$306,314.00	\$306,314.00	\$107,813.00	\$107,813.00	\$0.00
30000 SERVICIOS GENERALES	\$414,127.00	\$414,127.00	\$414,127.00	\$0.00	\$107,813.00	\$306,314.00	\$306,314.00	\$107,813.00	\$107,813.00	\$0.00
Sin Ramo/Dependencia	\$414,127.00	\$414,127.00	\$414,127.00	\$0.00	\$107,813.00	\$306,314.00	\$306,314.00	\$107,813.00	\$107,813.00	\$0.00
Total Final	\$414,127.00	\$414,127.00	\$414,127.00	\$0.00	\$107,813.00	\$306,314.00	\$306,314.00	\$107,813.00	\$107,813.00	\$0.00

DR. LUIS AMEZQUÍA ALCALA
DIRECTOR GENERAL

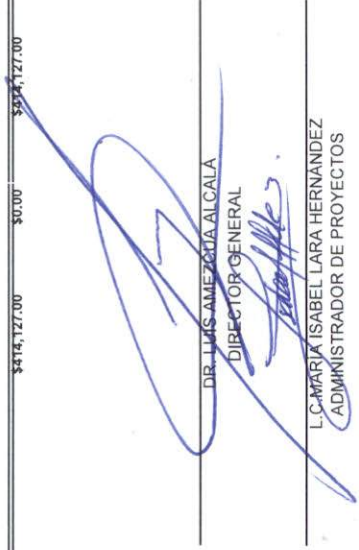

C.P. ROBERTO ARTURO OCANA-THOMAS
DELEGADO ADMINISTRATIVO

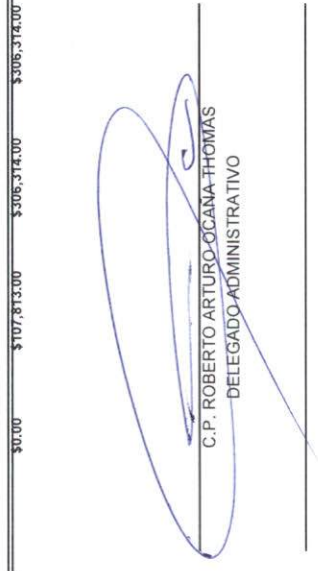

L.C. MARIA ISABEL LARA HERNANDEZ
ADMINISTRADOR DE PROYECTOS





**CENTRO ESTATAL DE CERTIFICACIÓN, ACREDITACIÓN Y CONTROL DE CONFIANZA
MICHOACÁN DE OCAMPO**

Ramo o Dependencia / Unidad Responsable / Programa Presupuestario (Modalidad y Programa) / Actividad Institucional / Objeto del gasto por Capítulo
Del 01/ene./2025 Al 30/nov./2025

Fecha y Hora de Impresión: 10/dic./2025 08:58 a. m.

Id: supervisor
r:\EstadoPresupuesto\EgresosUA_DP_PG_PY_CP

Ramo o Dependencia / Programa Presupuestario (Modalidad y Programa) / Actividad Institucional / Objeto del gasto por Capítulo	Ampliaciones / Aprobado (reducciones)	Presupuesto Vigente	Comprometido Disponible para Comprometer	Devengado	Comprometido No Devengado	Presupuesto Sin Devengar	Ejercido	Pagado	Cuentas por Pagar Deuda
0 Sin Ramo/Dependencia									
01 DIRECCIÓN GENERAL	\$8,053,051.00	\$8,053,051.00	\$8,053,051.00	\$5,991,564.60	\$2,061,486.40	\$2,061,486.40	\$5,991,564.60	\$5,991,564.60	\$0.00
YC FORTALECIMIENTO DE LAS	\$8,053,051.00	\$8,053,051.00	\$8,053,051.00	\$5,991,564.60	\$2,061,486.40	\$2,061,486.40	\$5,991,564.60	\$5,991,564.60	\$0.00
1075 DESARROLLO,	\$1,897,381.00	\$1,897,381.00	\$1,897,381.00	\$1,691,428.13	\$205,952.87	\$205,952.87	\$1,691,428.13	\$1,691,428.13	\$0.00
10000 SERVICIOS PERSONALES	\$1,897,381.00	\$1,897,381.00	\$1,897,381.00	\$1,691,428.13	\$205,952.87	\$205,952.87	\$1,691,428.13	\$1,691,428.13	\$0.00
10000 SERVICIOS PERSONALES	\$6,155,670.00	\$6,155,670.00	\$6,155,670.00	\$4,300,136.47	\$1,855,533.53	\$1,855,533.53	\$4,300,136.47	\$4,300,136.47	\$0.00
02 SUBDIRECCION DE EVALUACION	\$16,140,178.00	\$16,140,178.00	\$16,140,178.00	\$13,998,424.42	\$2,141,753.58	\$2,141,753.58	\$13,998,424.42	\$13,998,424.42	\$0.00
YC FORTALECIMIENTO DE LAS	\$16,140,178.00	\$16,140,178.00	\$16,140,178.00	\$13,998,424.42	\$2,141,753.58	\$2,141,753.58	\$13,998,424.42	\$13,998,424.42	\$0.00
20DA DESARROLLO,	\$16,140,178.00	\$16,140,178.00	\$16,140,178.00	\$13,998,424.42	\$2,141,753.58	\$2,141,753.58	\$13,998,424.42	\$13,998,424.42	\$0.00
10000 SERVICIOS PERSONALES	\$16,140,178.00	\$16,140,178.00	\$16,140,178.00	\$13,998,424.42	\$2,141,753.58	\$2,141,753.58	\$13,998,424.42	\$13,998,424.42	\$0.00
03 SUBDIRECCION DE INTEGRACION Y	\$800,878.00	\$800,878.00	\$800,878.00	\$674,500.22	\$126,377.78	\$126,377.78	\$674,500.22	\$674,500.22	\$0.00
YC FORTALECIMIENTO DE LAS	\$800,878.00	\$800,878.00	\$800,878.00	\$674,500.22	\$126,377.78	\$126,377.78	\$674,500.22	\$674,500.22	\$0.00
30CU DESARROLLO,	\$800,878.00	\$800,878.00	\$800,878.00	\$674,500.22	\$126,377.78	\$126,377.78	\$674,500.22	\$674,500.22	\$0.00
10000 SERVICIOS PERSONALES	\$800,878.00	\$800,878.00	\$800,878.00	\$674,500.22	\$126,377.78	\$126,377.78	\$674,500.22	\$674,500.22	\$0.00
04 DELEGACION ADMINISTRATIVA	\$1,397,880.00	\$1,397,880.00	\$1,397,880.00	\$1,226,431.22	\$171,448.78	\$171,448.78	\$1,226,431.22	\$1,226,431.22	\$0.00
YC FORTALECIMIENTO DE LAS	\$1,397,880.00	\$1,397,880.00	\$1,397,880.00	\$1,226,431.22	\$171,448.78	\$171,448.78	\$1,226,431.22	\$1,226,431.22	\$0.00
4800 CONTROL Y EFICIENCIA	\$1,397,880.00	\$1,397,880.00	\$1,397,880.00	\$1,226,431.22	\$171,448.78	\$171,448.78	\$1,226,431.22	\$1,226,431.22	\$0.00
10000 SERVICIOS PERSONALES	\$1,397,880.00	\$1,397,880.00	\$1,397,880.00	\$1,226,431.22	\$171,448.78	\$171,448.78	\$1,226,431.22	\$1,226,431.22	\$0.00
Sin Ramo/Dependencia	\$26,391,987.00	\$26,391,987.00	\$26,391,987.00	\$21,890,920.46	\$4,501,066.54	\$4,501,066.54	\$21,890,920.46	\$21,890,920.46	\$0.00
Total Final	\$26,391,987.00	\$26,391,987.00	\$26,391,987.00	\$21,890,920.46	\$4,501,066.54	\$4,501,066.54	\$21,890,920.46	\$21,890,920.46	\$0.00



Mig supervisor
r/EstadoPresupuestoEgresosUA_DP_Pg_PV_CP

CENTRO ESTATAL DE CERTIFICACIÓN, ACREDITACIÓN Y CONTROL DE CONFIANZA
MICHOACÁN DE OCAMPO
Ramo o Dependencia / Unidad Responsable / Programa Presupuestario (Modalidad y Programa) / Actividad Institucional / Objeto del gasto por Capítulo
Del 01/ene./2025 Al 30/nov./2025

Fecha y hora de Impresión | 10/dic./2025 | 08:58 a. m.

Ramo o Dependencia / Programa / Actividad Institucional / Objeto del gasto por Capítulo	Ampliaciones / Aprobado (Reducciones)	Presupuesto Vigente	Comprometido	Presupuesto Disponible para Comprometer	Devengado	Comprometido No Devengado	Presupuesto Sin Devengar	Ejercido	Pagado	Cuentas por Pagar Deuda
---	---------------------------------------	---------------------	--------------	---	-----------	---------------------------	--------------------------	----------	--------	-------------------------

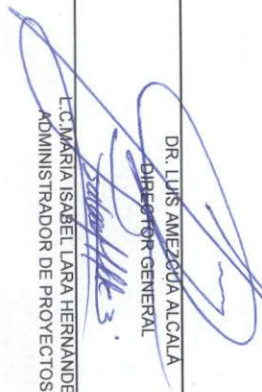
 DR. LUIS AMEZCUA ALCALA
 DIRECTOR GENERAL

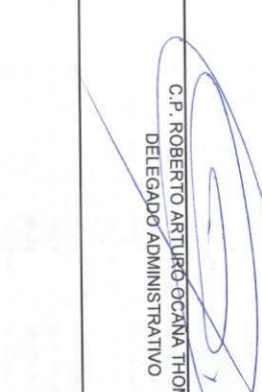
 C.P. ROBERTO ARTURO OCANA THOMAS
 DELEGADO ADMINISTRATIVO

DEL 01 DE ENERO AL 30 DE NOVIEMBRE DEL 2025

AL 30 DE NOVIEMBRE DE 2025

Las notas a los estados financieros son explicaciones que amplían el origen y significado de los datos y cifras que se presentan en los Estados Financieros, proporcionando información acerca del ente público, sus transacciones y otros eventos que lo han afectado o podrían afectar económicamente, las cuales son parte integrante de los mismos, teniendo presente las posturas de revelación sustantiva e importancia relativa.

Su objetivo es revelar y proporcionar información adicional que no se presenta en los Estados Financieros, pero que es relevante para la comprensión de alguno de ellos. Lo anterior para dar cumplimiento a los artículos 46, fracción I, inciso g), 47, 48 y 49 de la Ley General de Contabilidad Gubernamental (LGCG).

Las Notas a los Estados Financieros deberán incluir en el encabezado los siguientes datos: Nombre del Ente Público, la denominación "Notas a los Estados Financieros", periodo de que se trata y la unidad monetaria en que están expresadas las cifras (pesos).

A continuación se presentan los tres tipos de notas que acompañan a los Estados Financieros, a saber:

- a) Notas de gestión administrativa.
- b) Notas de desglose, y
- c) Notas de memoria (cuentas de orden).

a) NOTAS DE GESTIÓN ADMINISTRATIVA

Estas Notas tienen como objetivo la revelación del contexto y de los aspectos económico-financieros más relevantes que influyeron en las decisiones del periodo, y que deberán ser considerados en la elaboración de los estados financieros para la mayor comprensión de los mismos y sus particularidades.

De esta manera, se informan y explican las condiciones relacionadas con la información financiera de cada periodo de gestión, además, de exponer aquellas políticas que podrían afectar la toma de decisiones en periodos posteriores.

1. Autorización e Historia

Se informará sobre:

- a) Fecha de creación del ente público. 22-Jul-2009
- b) Principales cambios en su estructura. No ha sufrido cambios a la fecha.

2. Panorama Económico y Financiero

Se informará sobre las principales condiciones económico-financieras bajo las cuales el ente público estuvo operando, y las cuales influyeron en la toma de decisiones de la administración, tanto a nivel local como federal.

3. Organización y Objeto Social

Se informará sobre:

- a) Objeto social: Coordinar y dirigir las evaluaciones para la selección, ingreso, promoción, formación, permanencia, reconocimiento y certificación del personal de seguridad pública, auxiliar, privado y de procuración de justicia en el Estado, en términos de control de confianza, con la finalidad de proporcionar servicios públicos que cumplan con los principios constitucionales de legalidad, objetividad, eficiencia, profesionalismo, honradez y respeto de los derechos humanos.
- b) Principal actividad: Ejecutar evaluaciones para la Selección, Ingreso, Promoción, Formación, Permanencia, Reconocimiento y certificación del personal de seguridad Pública, auxiliar y privada y de procuración de justicia a nivel Estatal y municipal, en términos de control de confianza.
- c) Ejercicio fiscal: 2025
- d) Régimen jurídico: Personas Morales con fines no lucrativos
- e) Consideraciones fiscales del ente: 1.- Entero de retenciones mensuales de ISR por sueldos y salarios; 2.- Declaración Informativa mensual de Proveedores
- f) Estructura organizacional básica.



Centro Estatal de
Certificación, Acreditación
y Control de Confianza

GOBIERNO DE MICHOACÁN
Organigrama Autorizada

Septiembre 2024

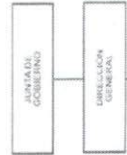

DEL 01 DE ENERO AL 30 DE NOVIEMBRE DEL 2025

AL 30 DE NOVIEMBRE DE 2025

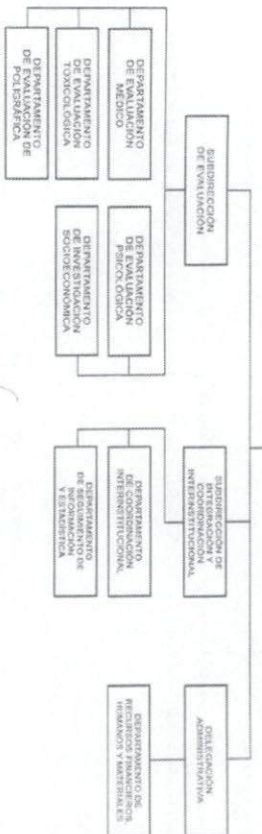

[Signature]
 Mg. Lidia Ruiz Andía
 Coordinadora de Operación Estratégica
 y Gestión Gubernamental
 Presidente Subgerente

[Signature]
 Lic. Luis María García
 Secretario de Operación y Administración
 Vocal

[Signature]
 Lic. Aurora Beltrán Torres
 Secretaria de Operación y Administración
 Vocal

Comisión de Cuarto - Fraccionamiento

g) Fideicomisos de los cuales es fideicomitente o fideicomisario, y contratos análogos, incluyendo mandatos de los cuales se parte. **NO APLICA POR NO TENER FIDEICOMISOS**

4. **Bases de Preparación de los Estados Financieros**

Se informará sobre:

- a) El CENTRO ESTATAL DE CERTIFICACIÓN, ACREDITACIÓN Y CONTROL DE CONFIANZA tiene de conocimiento y ha observado como base de elaboración de los Estados Financieros y Presupuestales la normalidad aplicable de conformidad con lo siguiente: Con fecha 31 de diciembre de 2008, el H. Congreso de la Unión aprobó la Ley General de Contabilidad Gubernamental (LCCG) vigente a partir de 1° de enero de 2009, esta ley tiene como objeto establecer los criterios generales que rigen la contabilidad gubernamental y la emisión de información financiera de los entes públicos, con el fin de lograr su adecuada armonización. Esta ley es de observancia obligatoria para los poderes Ejecutivo, Legislativo y Judicial de la Federación, los estados y el Distrito Federal; los ayuntamientos de los municipios; los órganos políticos administrativos de las demarcaciones territoriales del Distrito Federal; las entidades de la administración pública parastatal, ya sean federales, estatales o municipales y los órganos autónomos federales y estatales. La Ley establece la creación de un Consejo Nacional de Armonización Contable (CONAC), el cual tiene por objeto la emisión de las normas contables y lineamientos para la generación de información financiera que aplicarán los entes públicos. El CONAC ha emitido las siguientes disposiciones:
 - Marco Conceptual de Contabilidad Gubernamental;
 - Postulados Básicos de Contabilidad Gubernamental;
 - Normas y Metodología para la Determinación de los Momentos Contables de los Egresos;
 - Normas y Metodología para la Determinación de los Momentos Contables de los Ingresos;
 - Lineamientos sobre los indicadores para medir los avances físicos y financieros relacionados con los recursos públicos federales;
 - Clasificador por Tipo de gasto;
 - Clasificador funcional del gasto;
 - Clasificador por Objeto del Gasto;
 - Lineamientos mínimos relativos al Diseño e Información del Registro en los libros Diario, Mayor e Inventarios y Balances (Registro Electrónico);
 - Manual de Contabilidad Gubernamental;
 - Reglas de Registro y Valoración del Patrimonio y sus elementos específicos
- b) La normalidad aplicable para el reconocimiento, valuación y revelación de los diferentes rubros de la información financiera, así como las bases de medición utilizadas para la elaboración de los estados financieros; por ejemplo: costo histórico, valor de realización, valor razonable, valor de recuperación o cualquier otro método empleado y los criterios de aplicación de los mismos.
- c) Postulados básicos de Contabilidad Gubernamental (PBCG)
- d) Normalidad supletoria. En caso de emplear varios grupos de normalidades (normalidades supletorias), deberá realizar la justificación razonable correspondiente, su alineación con los PBCG y a las características cualitativas asociadas descritas en el Marco Conceptual de Contabilidad Gubernamental (MCCG) y sus modificaciones.
 - Para las entidades que por primera vez están implementando la base de devengado de acuerdo a la Ley de Contabilidad, deberán:
 - Revisar las nuevas políticas de reconocimiento;
 - Su plan de implementación;
 - Revelar los cambios en las políticas, la clasificación y medición de las mismas, así como su impacto en la información financiera, y
 - Presentar los últimos estados financieros con la normalidad anteriormente utilizada con las nuevas políticas para fines de comparación en la transición a la base devengado.

[Signature]

CENTRO ESTATAL DE CERTIFICACIÓN, ACREDITACIÓN Y CONTROL DE CONFIANZA
NOTAS A LOS ESTADOS FINANCIEROS

DEL 01 DE ENERO AL 30 DE NOVIEMBRE DEL 2025

AL 30 DE NOVIEMBRE DE 2025

5. Políticas de Contabilidad Significativas

Son los principios, bases, reglas y procedimientos específicos adoptados por el ente público en la elaboración y presentación de sus estados financieros.

El ente público seleccionará y aplicará sus políticas contables de manera congruente para transacciones, otros eventos y condiciones que sean similares.

Se informará sobre:

- a) Actualización: se informará de método utilizado para la actualización del valor de los activos, pasivos y Hacienda Pública/Patrimonio y las razones de la desconexión o reconexión infaccionaria.
- b) Informar sobre la realización de operaciones en el extranjero y de sus efectos en la información financiera gubernamental, considerando entre otros el importe de las variaciones cambiarias reconocidas en el resultado (ahorro o desahorro).
- c) Método de valuación de la inversión en acciones de Compañías subsidiarias no consolidadas y asociadas.
- d) Sistema y método de valuación de inventarios y costo de lo vendido.
- e) Beneficios a empleados: revelar el cálculo de la reserva actuarial, valor presente de los ingresos esperados comparado con el valor presente de la estimación de gastos tanto de los beneficiarios actuales como futuros.
- f) Provisiones: objetivo de su creación, monto y plazo.
- g) Reservas: objetivo de su creación, monto y plazo.
- h) Cambios en políticas contables y corrección de errores junto con la revelación de los efectos que se tendrá en la información financiera del ente público, ya sea retrospectivos o prospectivos.
- i) Reclasificaciones: se deben revelar todos pequeños movimientos entre cuentas por efectos de cambios en los tipos de operaciones.
- j) Depuración y cancelación de saldos.

6. Posición en Moneda Extranjera y Protección por Riesgo Cambiario

Se informará sobre: **NO APLICA POR NO TENER ACTIVOS O PASIVOS EN MONEDA EXTRANJERA**

- a) Activos en moneda extranjera.
- b) Pasivos en moneda extranjera.
- c) Posición en moneda extranjera.
- d) Tipo de cambio.
- e) Equivalente en moneda nacional.

Lo anterior, por cada tipo de moneda extranjera que se encuentre en los rubros de activo y pasivo.

Adicionalmente, se informará sobre los métodos de protección de riesgo por variaciones en el tipo de cambio.

7. Reporte Analítico del Activo

Debe mostrar la siguiente información:

- a) Vida útil, porcentajes de depreciación y amortización utilizados en los diferentes tipos de activos, o el importe de las pérdidas por deterioro reconocidas.
 - b) Cambios en el porcentaje de depreciación y amortización y en el valor de los activos ocasionado por deterioro.
 - c) Importe de los gastos capitalizados en el ejercicio, tanto financieros como de investigación y desarrollo.
 - d) Riesgos por tipo de cambio o tipo de interés de las inversiones financieras.
 - e) Valor en el ejercicio de los bienes construidos por la entidad.
 - f) Otras circunstancias de carácter significativo que afecten al activo, tales como bienes en garantía, señalados en embargos, litigios, títulos de inversiones entregados en garantías, baja significativa del valor de inversiones financieras, etc.
 - g) Desamortamiento de Activos, procedimientos, imputaciones, efectos contables.
 - h) Administración de activos: planeación con el objetivo de que el ente los utilice de manera más efectiva.
- Adicionalmente, se deben incluir las explicaciones de las principales variaciones en el activo, en cuadros comparativos como sigue:
- a) Inversiones en valores.
 - b) Patrimonio de Organismos Descentralizados de Control Presupuestario Indirecto.
 - c) Inversiones en empresas de participación mayoritaria.
 - d) Inversiones en empresas de participación minoritaria.
 - e) Patrimonio de Organismos Descentralizados de Control Presupuestario Directo, según corresponda.

8. Fideicomisos, Mandatos y Análogos

Se deberá informar: **NO APLICA POR NO CONTAR CON FIDEICOMISOS**

AL 30 DE NOVIEMBRE DE 2025

- a) Por ramo administrativo que los reporta.
- b) Estimar los de mayor monto de disponibilidad, relacionando aquellos que conforman el 80% de las disponibilidades.

9. Reporte de la Recaudación

a) Análisis del comportamiento de la recaudación correspondiente al ente público o cualquier tipo de ingreso, de forma separada los ingresos locales de los federales.

Concepto	Importe
INGRESOS POR EVALUACIONES ESTATALES (4173-01)	15,864,750.00
INGRESOS POR EVALUACIONES MUNICIPALES (4173-02)	891,000.00
INGRESOS POR CONVENIOS INDEPENDIENTES (4173-03)	1,242,000.00
suma INGRESOS	\$ 17,997,750.00

b) Proyección de la recaudación e ingresos en el mediano plazo.

Concepto	Importe
INGRESOS A MEDIANO PLAZO	-
suma INGRESOS A MEDIANO PLAZO	0.00

10. Información sobre la Deuda y el Reporte Analítico de la Deuda

- a) Usar al menos los siguientes indicadores: deuda respecto al PIB, deuda respecto a la recaudación tomardo, como mínimo, un periodo igual o mayor a 5 años.
- b) Información de manera agrupada por tipo de valor gubernamental o instrumento financiero en la que se consideren intereses, comisiones, tasa, pená de vencimiento y otros gastos de la deuda.

11. Calificaciones otorgadas

Informe, tanto del ente público como cualquier transacción realizada, que haya sido sujeta a una calificación crediticia.

12. Proceso de Mejora

Se informó de:

- a) Principales Políticas de control interno, Formular los proyectos, planes y programas de trabajo necesarios para el cumplimiento de los objetivos del centro sometidos a la junta para su consideración y aprobación, así como remitir a las instancias correspondientes el resultado de los exámenes y evaluaciones practicadas por el Centro Estatal de Certificación Acreditación y Control de Confianza.
- b) Medidas de desarrollo financiero, metas y alcance. Dirigir y coordinar los procesos de evaluación al que debe someterse el personal de seguridad pública y privada así como de procuración de justicia, la aplicación y ejecución de las políticas, programas y acciones encaminadas a impulsar el cumplimiento eficiente de los objetivos del Centro Estatal de Certificación, Acreditación y Control de Confianza.

13. Información por Segmentos

Cuando se considere necesario se podrá revelar la información financiera de manera segmentada debido a la diversidad de las actividades y operaciones que realizan los entes públicos, ya que la misma proporciona información acerca de las diferentes actividades operativas en las cuales participa, de los productos o servicios que consecuentemente, esta información contribuye al análisis más preciso de la situación financiera, grados y fuentes de riesgo y crecimiento potencial de negocio.

15. Eventos Posteriores al Cierre

El ente público informará el efecto en sus estados financieros de aquellos hechos ocurridos en el periodo posterior al que informa, que proporcionan mayor evidencia sobre eventos que le afectan económicamente y que no se conocían a la fecha de cierre.

16. Partes Relacionadas

Se debe establecer por escrito que no existen partes relacionadas que pudieran ejercer influencia significativa sobre la toma de decisiones financieras y operativas.

II NOTAS AL ESTADO DE ACTIVIDADES

b) NOTAS DE DESGLOSE

Ingresos y Otros Beneficios

- 1. Explicar aquellas cuentas de los rubros que integran los grupos de Ingresos de Gestión, Participaciones, Aportaciones, Convenios, Incentivos Derivados de la Colaboración Fiscal, Fondos Distintos de Aportaciones, Transferencias, Asignaciones, Subsidios y Subvenciones, y Pensiones y Jubilaciones, y Otros Ingresos y Beneficios, que en lo individual representen el 15% o más del total del rubro al que correspondan.



DEL 01 DE ENERO AL 30 DE NOVIEMBRE DEL 2025

AL 30 DE NOVIEMBRE DE 2025

Concepto	Importe
PRODUCTOS (4151)	\$ 457,958.80
TRANSFERENCIAS, ASIGNACIONES, SUBSIDIOS Y SUBVENCIONES, Y PENSIONES Y JUBILACIONES (4220)	\$ 22,068,972.93
INGRESOS POR VENTAS DE BIENES, PRESTACIÓN DE SERVICIOS Y OTROS INGRESOS (4173)	\$ 17,997,750.00
Suma	\$ 40,524,681.73

Concepto	Importe	%
PRODUCTOS	\$ 457,958.80	1%
TRANSFERENCIAS, ASIGNACIONES, SUBSIDIOS Y SUBVENCIONES, Y PENSIONES Y JUBILACIONES	\$ 22,068,972.93	54%
INGRESOS POR VENTAS DE BIENES, PRESTACIÓN DE SERVICIOS Y OTROS INGRESOS	\$ 17,997,750.00	44%

Ingresos de Gestión

Concepto	Importe
INGRESOS POR VENTAS DE BIENES, PRESTACIÓN DE SERVICIOS Y OTROS INGRESOS	\$ 17,997,750.00
PRODUCTOS	\$ 457,958.80
Suma	\$ 18,455,708.80

Participaciones, Aportaciones, Convenios, Incentivos Derivados de la Colaboración Fiscal, Fondos Distintos de Aportaciones, Transferencias, Asignaciones, Subsidios y Pensiones y Jubilaciones

Concepto	Importe
Participaciones en recursos de la Federación	-
Participaciones en recursos de la Entidad Federativa	-
Subtotal PARTICIPACIONES	\$.00
APORTACIONES	-
Subtotal APORTACIONES	-
Subtotal CONVENIOS	-
INCENTIVOS DERIVADOS DE LA COLABORACIÓN FISCAL	-
Subtotal INCENTIVOS DERIVADOS DE LA COLABORACIÓN FISCAL	-
FONDOS DISTINTOS DE APORTACIONES	-
Subtotal FONDOS DISTINTOS DE APORTACIONES	-
TRANSFERENCIAS INTERNAS Y ASIGNACIONES DEL SECTOR PÚBLICO (4221)	\$ 22,068,972.93
Subtotal TRANSFERENCIAS INTERNAS Y ASIGNACIONES DEL SECTOR PÚBLICO	22,068,972.93
SUBSIDIOS Y SUBVENCIONES	-
Subtotal SUBSIDIOS Y SUBVENCIONES	-
PENSIONES Y JUBILACIONES	-
Subtotal PENSIONES Y JUBILACIONES	22,068,972.93
Suma	22,068,972.93

Otros Ingresos y Beneficios

Concepto	Importe
DISMINUCIÓN DEL EXCESO DE PROVISIONES (4341-2025)	\$ 4,500,000.00
Suma	\$ 4,500,000.00

Gastos y Otras Pérdidas:

- Explicar aquellas cuentas de los rubros que integran los grupos de: Gastos de Funcionamiento; Transferencias, Subsidios y Otras Ayudas; Participaciones y Aportaciones; Intereses, Comisiones y Otros Gastos de la Deuda Pública; Otros Gastos y Pérdidas Extraordinarias, así como Inversión Pública, que en lo individual representen el 15% o más del total del rubro al que corresponden.

Concepto	Importe
SERVICIOS PERSONALES (5110)	\$ 27,042,381.70
MATERIALES Y SUMINISTROS (5120)	\$ 2,116,647.62
SERVICIOS GENERALES (5130)	\$ 12,005,864.63
TRANSFERENCIAS INTERNAS Y ASIGNACIONES AL SECTOR PÚBLICO	\$.00
PARTICIPACIONES	\$.00
INTERESES DE LA DEUDA PÚBLICA	\$.00



AL 30 DE NOVIEMBRE DE 2025

ESTIMACIONES, DEPRECIACIONES, DETERIOROS, OBSOLESCENCIA Y AMORTIZACIONES (6510)	\$ 3,154,907.80	
INVERSION PUBLICA NO CAPITALIZABLE	\$ 0.00	
Suma	\$ 44,319,801.75	

Concepto	Importe	%
REMUNERACIONES AL PERSONAL DE CARACTER PERMANENTE (5111)	\$ 3,879,828.92	14%
REMUNERACIONES AL PERSONAL DE CARACTER TRANSITORIO (5112)	\$ 19,170,896.93	71%
REMUNERACIONES ADICIONALES Y ESPECIALES (5113)	\$ 351,533.89	1%
SEGURIDAD SOCIAL (5114)	\$ 3,640,122.17	13%
ASIGNACIONES AL SECTOR PUBLICO	\$ 0.00	0%
PARTICIPACIONES DE LA FEDERACIÓN A ENTIDADES FEDERATIVAS Y MUNICIPIOS	\$ 0.00	0%
INTERESES DE LA DEUDA PUBLICA INTERNA	\$ 0.00	0%
CONSTRUCCION EN BIENES NO CAPITALIZABLE	\$ 0.00	0%

Gastos de Funcionamiento

Concepto	Importe
SERVICIOS PERSONALES (5110)	\$ 27,042,381.70
MATERIALES Y SUMINISTROS (5120)	\$ 2,116,647.02
SERVICIOS GENERALES (5130)	\$ 12,005,864.63
BIENES MUEBLES E INMUEBLES (1240)	219,136.20
Suma	\$ 41,384,030.15

Transferencias, Asignaciones, Subsidios y Otras Ayudas

Concepto	Importe
	\$ 0.00
Suma	0

Participaciones y Aportaciones

Concepto	Importe
	\$ 0.00
Suma	0

Intereses, Comisiones y Otros Gastos de la Deuda Publica

Concepto	Importe
	\$ 0.00
Suma	0

Otros Gastos y Pérdidas Extraordinarias

Concepto	Importe
ESTIMACIONES, DEPRECIACIONES, DETERIOROS, OBSOLESCENCIA Y AMORTIZACIONES (6510)	\$ 3,154,907.80
Suma	0

Inversion Publica

Concepto	Importe
	\$ 0.00
Suma	0

III) NOTAS AL ESTADO DE SITUACIÓN FINANCIERA

Activo

- Efectivo y Equivalentes

1. Se informará acerca de los fondos con afectación específica, el tipo y monto de los mismos, de las inversiones temporales se revelará su tipo y monto.



CENTRO ESTATAL DE CERTIFICACIÓN, ACREDITACIÓN Y CONTROL DE CONFIANZA
NOTAS A LOS ESTADOS FINANCIEROS

DEL 01 DE ENERO AL 30 DE NOVIEMBRE DEL 2025

AL 30 DE NOVIEMBRE DE 2025

A continuación se relacionan las cuentas que integran el rubro de efectivo y equivalentes:

Concepto	2025	2024
EFFECTIVO	\$.00	\$.00
BANCOS/TESORERÍA (1112)	\$ 32,497,035.99	\$ 28,148,754.69
INVERSIONES TEMPORALES (HASTA 3 MESES) (1114)	\$.00	\$.00
FONDOS CON AFECTACIÓN ESPECÍFICA (1115)	\$.00	\$.00
DEPOSITOS DE TERCEROS EN GARANTÍA Y/O ADMINISTRACIÓN	\$.00	\$.00
OTROS EFECTIVOS Y EQUIVALENTES	\$.00	\$.00
Suma	\$ 32,497,035.99	28,163,059.85

Efectivo

Representa el monto en dinero propiedad del ente público en caja y aquel que está a su cuidado y administración.

Concepto	Importe
Caja Chilca	\$.00
Suma	0

Bancos/Tesorería

Representa el monto de efectivo disponible propiedad de ENTE/INSTITUTO, en instituciones bancarias, su importe se integra por:

Banco	Importe
BANCOMER CTA. 0171003488 (1112-01-1)	3,960,208.89
BANCOMER CTA. 0112802031 (1112-02-3)	2,114,310.47
BANCOMER CTA. 0114712722 (1112-02-5)	9,719,405.75
BANCOMER CTA. 0120149918 (1112-02-7)	16,703,110.88
Suma	\$ 32,497,035.99

Inversiones Temporales

Representa el monto de efectivo invertido por ENTE/INSTITUTO, la cual se efectúa a plazos que van de inversión a la vista hasta 90 días, su importe se integra por:

Banco	Importe
NO HAY INVERSIONES TEMPORALES	\$.00
Suma	0

Fondos con Afectación Específica

Representan el monto de los fondos con afectación específica que deben financiar determinados gastos o actividades.

Banco	Importe
Suma	0

Derechos a recibir Efectivo y Equivalentes y Bienes o Servicios

Por tipo de contribución se informará el monto que se encuentre pendiente de cobro y por recuperar de hasta cinco ejercicios anteriores, asimismo se deberán considerar los montos sujetos a algún tipo de juicio con una antigüedad mayor a la señalada y la fealdad de cobro.

Se informará, de manera agrupada, los derechos a recibir efectivo y equivalentes, y bienes o servicios, (excepto cuentas por cobrar de contribuciones e inversiones financieras) en una desagregación por su vencimiento en días a 90, 180, menor o igual a 365 y mayor a 365. Adicionalmente, se informará de las características cualitativas relevantes que afecten a estas cuentas.

Concepto	2025	2024
DERECHOS A RECIBIR EFECTIVO O EQUIVALENTES (1120)	\$ 60,319,181.67	\$ 60,284,914.95
DERECHOS A RECIBIR BIENES O SERVICIOS	\$.00	\$.00
Suma	\$ 60,319,181.67	\$ 60,284,914.95

Cuentas por Cobrar a Corto Plazo

AL 30 DE NOVIEMBRE DE 2025

Representa el monto de los derechos de cobro a favor del ente público, cuyo origen es distinto de los ingresos por contribuciones, productos y aprovechamientos, que serán exigibles en un plazo menor o igual a doce meses.

Derechos a Recibir Efectivos y Equivalentes Con Un Vencimiento Menor o Igual a 365 Días

		Concepto	
		2025	2024
(1122-73) Ingresos por Venta de Bienes y Prestación de Servicios de Entidades Parastatales y Fideicomisos No Empresariales y J		1,561,020.00	1,561,020.00
(1122-16) Deudores Varios		9,441.82	18,314.50
(1122-63) SFA (ir retenido por depositar)	Suma	60,155.37	60,155.37
		1,630,617.19	1,637,489.87

NOTA: El saldo de la cuenta 1122-16 representa saldo pendiente de reintegrar por recargos y actualizaciones y nomina en tránsito

Derechos a Recibir Efectivos y Equivalentes Con Un Vencimiento Mayor a 365 Días

1122-60-1		CONCEPTO		IMPORTE
FECHA DEL DEPP	FECHA DE OPERADO	DEPP	VIATICOS	147,503.06
26/11/2012	26/11/2012	404-6	VIATICOS	29,022.76

1122-60-2		CONCEPTO		IMPORTE
FECHA DEL DEPP	FECHA DE OPERADO	DEPP	FONDO REVOLVENTE	54,458.27
19/07/2013	28/10/2013	000558-8	FONDO REVOLVENTE	26,000.00
18/10/2013	21/11/2013	001105-7	FONDO REVOLVENTE	18,264.89
26/10/2013	16/12/2013	001108-1	FONDO REVOLVENTE	13,252.01
26/11/2013	16/12/2013	001126-0	FONDO REVOLVENTE	6,786.34
2013	2013	001130-8	FONDO REVOLVENTE	79,246.61
20/11/2013	19/12/2013	001131-6	FONDO REVOLVENTE	4,124.83
20/12/2013	23/12/2013	001132-4	FONDO REVOLVENTE	2,187.00
		001134-0	FONDO REVOLVENTE	
				204,319.95

1122-60-3		CONCEPTO		IMPORTE
FECHA DEL DEPP	FECHA DE OPERADO	DEPP	FONDO REVOLVENTE	90.00
20/05/2014	22/05/2014	001038-7	FONDO REVOLVENTE	32,499.72
12/12/2014	31/12/2014	001191-0	FONDO REVOLVENTE	11,600.00
12/12/2014	31/12/2014	001192-8	FONDO REVOLVENTE	7,076.00
16/12/2014	31/12/2014	001193-6	FONDO REVOLVENTE	10,393.60
16/12/2014	31/12/2014	001195-2	FONDO REVOLVENTE	3,505.00
05/12/2014	31/12/2014	001196-0	FONDO REVOLVENTE	13,260.08
05/12/2014	31/12/2014	001197-9	FONDO REVOLVENTE	33,140.00
14/10/2014	04/11/2014	001198-5	FONDO REVOLVENTE	21,033.99
02/12/2014	31/12/2014	001208-4	FONDO REVOLVENTE	3,863.28
07/11/2014	31/12/2014	001209-6	FONDO REVOLVENTE	3,600.00
07/11/2014	31/12/2014	001211-8	FONDO REVOLVENTE	23,923.90
07/11/2014	31/12/2014	001212-6	FONDO REVOLVENTE	37,624.19
07/11/2014	31/12/2014	001213-4	FONDO REVOLVENTE	24,065.20
07/11/2014	31/12/2014	001214-2	FONDO REVOLVENTE	52,525.71
07/11/2014	31/12/2014	001215-0	FONDO REVOLVENTE	66,250.20
30/12/2014	03/03/2015	001216-9	FONDO REVOLVENTE	31,318.00
02/12/2014	31/12/2014	001220-7	FONDO REVOLVENTE	13,375.65
02/12/2014	31/12/2014	001224-0	FONDO REVOLVENTE	41,760.00
02/12/2014	31/12/2014	001228-2	FONDO REVOLVENTE	6,910.00
02/12/2014	31/12/2014	001229-0	FONDO REVOLVENTE	4,596.22
02/12/2014	31/12/2014	001230-4	FONDO REVOLVENTE	20,020.00
02/12/2014	31/12/2014	001231-2	FONDO REVOLVENTE	63,805.00
02/12/2014	03/03/2015	001232-0	FONDO REVOLVENTE	11,014.20
02/12/2014	31/12/2014	001233-8	FONDO REVOLVENTE	4,970.85
02/12/2014	31/12/2014	001234-7	FONDO REVOLVENTE	11,043.20
02/12/2014	31/12/2014	001236-3	FONDO REVOLVENTE	32,912.24
02/12/2014	31/12/2014	001237-1	FONDO REVOLVENTE	8,935.40
30/12/2014	03/03/2015	001238-0	FONDO REVOLVENTE	32,213.04



DEL 01 DE ENERO AL 30 DE NOVIEMBRE DEL 2015

AL 30 DE NOVIEMBRE DE 2015

FECHA DEL DEPP	FECHA DE OPERADO	DEPP	CONCEPTO	IMPORTE
05/12/2014	31/12/2014	001239-8	FONDO REVOLVENTE	14,430.00
05/12/2014	31/12/2014	001241-0	FONDO REVOLVENTE	9,987.53
05/12/2014	31/12/2014	001242-8	FONDO REVOLVENTE	9,729.09
16/12/2014	31/12/2014	001246-0	FONDO REVOLVENTE	47,686.36
30/12/2014	03/03/2015	001247-9	FONDO REVOLVENTE	14,415.53
30/12/2014	03/03/2015	001260-6	FONDO REVOLVENTE	11,400.00
			\$	734,982.57

1122-60-4

FECHA DEL DEPP	FECHA DE OPERADO	DEPP	CONCEPTO	IMPORTE
15/05/2015	29/09/2015	63000044	NOMINA 2A MAYO DEL 2015	42,750.58
19/05/2015	27/08/2015	63000046	NOMINA 2A MAYO DEL 2015	13,273.40
22/06/2015	27/08/2015	63000084	NOMINA 1A JUNIO DEL 2015	67,669.88
22/06/2015	27/08/2015	63000086	NOMINA 1A JUNIO DEL 2015	62,574.90
22/06/2015	27/08/2015	63000087	NOMINA 1A JUNIO DEL 2015	39,666.50
22/06/2015	27/08/2015	63000088	NOMINA 2A JUNIO DEL 2015	67,669.88
22/06/2015	27/08/2015	63000090	NOMINA 2A JUNIO DEL 2015	62,574.90
22/06/2015	27/08/2015	63000091	NOMINA 2A JUNIO DEL 2015	39,666.50
07/07/2015	27/08/2015	63000095	NOMINA 1A JULIO DEL 2015	67,669.88
07/07/2015	27/08/2015	63000099	NOMINA 2A JULIO DEL 2015	67,669.88
22/07/2015	27/08/2015	63000135	NOMINA 1A JULIO DEL 2015	62,574.90
22/07/2015	27/08/2015	63000136	NOMINA 1A JULIO DEL 2015	39,666.50
22/07/2015	27/08/2015	63000137	NOMINA 2A JULIO DEL 2015	62,574.90
22/07/2015	27/08/2015	63000138	NOMINA 2A JULIO DEL 2015	46,396.10
22/07/2015	04/09/2015	63000139	PRIMA VACACIONAL	4,621.35
22/07/2015	04/09/2015	63000140	PRIMA VACACIONAL	97,668.53
22/07/2015	04/09/2015	63000141	PRIMA VACACIONAL	7,041.23
22/07/2015	04/09/2015	63000142	PRIMA VACACIONAL	3,934.98
02/08/2015	24/09/2015	63000148	NOMINA 2A AGOSTO DEL 2015	60,016.70
02/08/2015	24/09/2015	63000150	NOMINA 2A AGOSTO DEL 2015	62,574.90
02/08/2015	24/09/2015	63000151	NOMINA 2A AGOSTO DEL 2015	54,376.88
20/10/2015	23/11/2015	63000182	NOMINA 1A OCTUBRE DEL 2015	88,702.50
20/10/2015	26/11/2015	63000196	NOMINA 2A OCTUBRE DEL 2015	88,702.50
22/10/2015	05/02/2016	63000212	NOMINA 2A FEBRERO DEL 2015	25,795.39
10/11/2015	23/11/2015	63000219	NOMINA 1A NOVIEMBRE DEL 2015	57,471.71
10/11/2015	26/11/2015	63000220	NOMINA 1A NOVIEMBRE DEL 2015	670,892.95
10/11/2015	23/11/2015	63000221	NOMINA 1A NOVIEMBRE DEL 2015	119,409.17
10/11/2015	26/11/2015	63000222	NOMINA 1A NOVIEMBRE DEL 2015	48,576.88
			\$	2,134,280.36

1122-60-6

FECHA DEL DEPP	FECHA DE OPERADO	DEPP	CONCEPTO	IMPORTE
08/06/2017	16/06/2017	63000035	MATERIALES Y SUMINISTROS	10,668.00
08/06/2017	16/06/2017	63000036	MATERIALES Y SUMINISTROS	18,710.00
08/06/2017	16/06/2017	63000037	MATERIALES Y SUMINISTROS	4,941.00
08/06/2017	16/06/2017	63000038	MATERIALES Y SUMINISTROS	8,036.00
08/06/2017	16/06/2017	63000039	SERVICIOS GENERALES	82,918.00
04/07/2017	06/07/2017	63000042	SUBSIDIOS Y OTRAS AYUDAS	247,741.00
04/07/2017	06/07/2017	63000043	MATERIALES Y SUMINISTROS	10,668.00
04/07/2017	06/07/2017	63000044	MATERIALES Y SUMINISTROS	18,710.00
04/07/2017	06/07/2017	63000045	MATERIALES Y SUMINISTROS	4,941.00
04/07/2017	06/07/2017	63000046	MATERIALES Y SUMINISTROS	8,036.00
04/07/2017	06/07/2017	63000047	SERVICIOS GENERALES	96,723.00



AL 30 DE NOVIEMBRE DE 2025

08/08/2017	14/08/2017	63000048	MATERIALES Y SUMINISTROS	10,668.00
08/08/2017	14/08/2017	63000050	SUBSIDIOS Y OTRAS AYUDAS	247,741.00
08/08/2017	14/08/2017	63000051	MATERIALES Y SUMINISTROS	18,710.00
08/08/2017	14/08/2017	63000052	MATERIALES Y SUMINISTROS	4,941.00
08/08/2017	14/08/2017	63000053	MATERIALES Y SUMINISTROS	8,036.00
08/08/2017	14/08/2017	63000054	SERVICIOS GENERALES	96,723.00
06/09/2017	08/09/2017	63000059	SUBSIDIOS Y OTRAS AYUDAS	247,741.00
06/09/2017	08/09/2017	63000060	MATERIALES Y SUMINISTROS	10,668.00
06/09/2017	08/09/2017	63000061	MATERIALES Y SUMINISTROS	18,710.00
06/09/2017	08/09/2017	63000062	MATERIALES Y SUMINISTROS	4,941.00
07/09/2017	08/09/2017	63000063	MATERIALES Y SUMINISTROS	8,036.00
07/09/2017	08/09/2017	63000064	SERVICIOS GENERALES	96,723.00
03/10/2017	09/10/2017	63000065	SUBSIDIOS Y OTRAS AYUDAS	247,741.00
03/10/2017	09/10/2017	63000067	MATERIALES Y SUMINISTROS	18,710.00
03/10/2017	09/10/2017	63000068	MATERIALES Y SUMINISTROS	4,941.00
03/10/2017	09/10/2017	63000069	MATERIALES Y SUMINISTROS	8,036.00
03/10/2017	09/10/2017	63000070	SERVICIOS GENERALES	96,723.00
06/10/2017	09/10/2017	63000071	MATERIALES Y SUMINISTROS	10,668.00
10/11/2017	13/11/2017	63000073	SUBSIDIOS Y OTRAS AYUDAS	247,741.00
10/11/2017	13/11/2017	63000074	MATERIALES Y SUMINISTROS	10,668.00
10/11/2017	13/11/2017	63000075	MATERIALES Y SUMINISTROS	18,710.00
10/11/2017	13/11/2017	63000076	MATERIALES Y SUMINISTROS	4,941.00
10/11/2017	13/11/2017	63000077	MATERIALES Y SUMINISTROS	8,036.00
10/11/2017	13/11/2017	63000078	SERVICIOS GENERALES	96,723.00
				\$ 2,059,368.10

CÁLCULO PARA ESTIMACIÓN DE CUENTAS INCOBRABLES

Año	Pendiente de Pago	PROMEDIO CUENTAS INCOBRABLES
2015	20%	
2016	9%	
2017	8%	
2018	42%	
2019	19%	
2020	0%	
2021	3%	
2022	0%	
2023	9%	
2024	0%	
		11.07%



DEL 01 DE ENERO AL 30 DE NOVIEMBRE DEL 2025

AL 30 DE NOVIEMBRE DE 2025

Deudores Diversos por Cobrar a Corto Plazo

Representa el monto de los derechos de cobro a favor del ente público por gastos por comprobar, principalmente relacionados con viáticos.

Concepto	2025	2024
CUENTAS POR COBRAR A CORTO PLAZO (1122)	1,689,655.90	1,800,502.68
DEUDORES DIVERSOS POR COBRAR (1123)	2,636.29	5,507,522.79
Suma CUENTAS POR COBRAR \$	1,692,292.19	27,755,494.09

NOTA: EL SALDO DE LA CUENTA "DEUDORES DIVERSOS POR COBRAR (1123) ES POR CONCEPTO DE ANTICIPO DE VIÁTICOS

Otros Derechos a recibir Efectivo y Equivalentes a Corto Plazo

Representan los derechos de cobro originados en el desarrollo de las actividades del ente público, de los cuales se espera recibir una contraprestación representada en recursos, bienes o servicios, en un plazo menor o igual a doce meses, no incluidos en las cuentas anteriores.

Otros Derechos a Recibir Efectivos y Equivalentes Con Un Vencimiento Mayor a 365 Días

Concepto	2025	2024
AÑO 2011 SFA ISR RETENIDO POR DEPOSITAR (1122-63-01)	96,979.38	96,979.38
AÑO 2012 SFA ISR RETENIDO POR DEPOSITAR (1122-63-02)	122,327.12	122,327.12
AÑO 2013 SFA ISR RETENIDO POR DEPOSITAR (1122-63-03)	157,322.08	157,322.08
AÑO 2014 SFA ISR RETENIDO POR DEPOSITAR (1122-63-04)	451,732.92	451,732.92
AÑO 2015 SFA ISR RETENIDO POR DEPOSITAR (1122-63-05)	635,153.55	635,153.55
AÑO 2016 SFA ISR RETENIDO POR DEPOSITAR (1122-63-06)	52,135.64	52,135.64
AÑO 2017 SFA ISR RETENIDO POR DEPOSITAR (1122-63-07)	576,066.48	576,066.48
AÑO 2018 SFA ISR RETENIDO POR DEPOSITAR (1122-63-08)	468,293.91	468,293.91
AÑO 2019 SFA ISR RETENIDO POR DEPOSITAR (1122-63-09)	834,142.39	834,142.39
AÑO 2020 SFA ISR RETENIDO POR DEPOSITAR (1122-63-10)	842,798.26	842,798.26
AÑO 2022 SFA ISR RETENIDO POR DEPOSITAR (1122-63-11)	107,935.74	107,935.74
Suma DERECHOS A RECIBIR A CORTO PLAZO \$	4,344,887.47	4,344,887.47

Concepto	2025	2024
SECRETARÍA DE SEGURIDAD PÚBLICA DEL ESTADO (1129-01-2011)	483,000.00	483,000.00
SECRETARÍA DE SEGURIDAD PÚBLICA DEL ESTADO (1129-01-2012)	225,400.00	225,400.00
SECRETARÍA DE SEGURIDAD PÚBLICA DEL ESTADO (1129-01-2013)	2,612,225.00	2,612,225.00
SECRETARÍA DE SEGURIDAD PÚBLICA DEL ESTADO (1129-01-2014)	3,497,650.00	3,497,650.00
SECRETARÍA DE SEGURIDAD PÚBLICA DEL ESTADO (1129-01-2015)	3,195,000.00	3,195,000.00
SECRETARÍA DE SEGURIDAD PÚBLICA DEL ESTADO (1129-01-2016)	811,000.00	811,000.00
SECRETARÍA DE SEGURIDAD PÚBLICA DEL ESTADO (1129-01-2017)	2,029,500.00	2,029,500.00
SECRETARÍA DE SEGURIDAD PÚBLICA DEL ESTADO (1129-02-2014)	27,000.00	27,000.00
SECRETARÍA EJECUTIVO DEL SISTEMA ESTATAL DE SEGURIDAD PÚBLICA (1129-02-2015)	648,000.00	648,000.00
PROCURADURÍA GENERAL DE JUSTICIA DEL ESTADO (1129-03-2015)	18,000.00	18,000.00
PROCURADURÍA GENERAL DE JUSTICIA DEL ESTADO (1129-03-2016)	229,500.00	229,500.00
MUNICIPIO DE ZITACUARO MICHOACÁN (1129-06-2016)	192,600.00	192,600.00
MUNICIPIO DE ZITACUARO MICHOACÁN 2019 (1129-13-001)	198,000.00	198,000.00
AÑO 2014 SFA CONTRARECIBOS POR EVALUACIONES PENDIENTES DE PAGO (1129-16-02)	2,881,000.00	2,881,000.00
AÑO 2016 SFA CONTRARECIBOS POR EVALUACIONES PENDIENTES DE PAGO (1129-16-03)	76,500.00	76,500.00
AÑO 2017 SFA CONTRARECIBOS POR EVALUACIONES PENDIENTES DE PAGO (1129-16-04)	702,000.00	702,000.00
AÑO 2018 SFA CONTRARECIBOS POR EVALUACIONES PENDIENTES DE PAGO (1129-16-05)	7,058,250.00	7,058,250.00
AÑO 2019 SFA CONTRARECIBOS POR EVALUACIONES PENDIENTES DE PAGO (1129-16-06)	3,375,000.00	3,375,000.00
AÑO 2013 SFA CONTRARECIBOS POR EVALUACIONES PENDIENTES DE PAGO (1129-16-07)	12,912,200.00	12,912,200.00
AÑO 2015 SFA CONTRARECIBOS POR EVALUACIONES PENDIENTES DE PAGO (1129-16-08)	1,084,500.00	1,084,500.00
AÑO 2021 SFA CONTRARECIBOS POR EVALUACIONES PENDIENTES DE PAGO (1129-16-09)	900,000.00	900,000.00
AÑO 2012 SFA CONTRARECIBOS POR EVALUACIONES PENDIENTES DE PAGO (1129-16-10)	2,836,200.21	2,836,200.21
MUNICIPIO DE CHINICUILA MICHOACÁN (1129-20-001)	31,500.00	31,500.00
MUNICIPIO DE CHURUMUCO MICHOACÁN (1129-21-001)	13,500.00	13,500.00
POLICIA AUXILIAR 2023 (1129-24-01)	3,285,000.00	-
Suma DERECHOS A RECIBIR A CORTO PLAZO \$	49,322,525.21	46,037,525.21

Anticipo a Proveedores por Adquisición de Bienes y Prestación de Servicios a Corto Plazo



AL 30 DE NOVIEMBRE DE 2025

Representa los anticipos entregados a proveedores por adquisición de bienes y prestación de servicios, previo a la recepción parcial o total, que serán exigibles en un plazo menor o igual a doce meses.

• **Inventarios, NO APLICA**

4. Se clasifican como inventarios los bienes disponibles para su transformación. Esta nota aplica para aquellos entes públicos que realicen algún proceso de transformación y/o elaboración de bienes.

En la nota se informará del sistema de costo y método de valuación aplicados a los inventarios, así como la conveniencia de su aplicación dada la naturaleza de los mismos. Adicionalmente, se revelará el impacto en la información financiera por cambios en el método o sistema.

• **Almacenes, NO APLICA**

5. De la cuenta Almacén se informará acerca del método de valuación, así como la conveniencia de su aplicación. Adicionalmente, se revelará el impacto en la información financiera por cambios en el método.

• **Inversiones Financieras, NO APLICA**

6. De la cuenta Fideicomisos, Mandatos y Contratos Anticipos se informará los recursos asignados por tipo y monto, y características significativas que tengan o puedan tener alguna incidencia en las mismas.

7. Se informarán los saldos e integrador de las cuentas: Participaciones y Aportaciones de Capital, Inversiones a Largo Plazo y Títulos y Valores a Largo Plazo.

• **Bienes Muebles, Inmuebles e Intangibles**

8. Se informará de manera agrupada por cuenta, los rubros de Bienes Muebles e Inmuebles, el monto de la cuenta y de la depreciación del ejercicio y la acumulada, el método de depreciación, tasas determinadas y los criterios de aplicación de los mismos. Asimismo, se informará de las características significativas del estado en que se encuentran los activos.

Bienes Muebles

Concepto	2025	2024
MOBILIARIO Y EQUIPO DE ADMINISTRACIÓN (1241)	\$ 5,034,636.92	\$ 4,864,330.47
MOBILIARIO Y EQUIPO EDUCACIONAL Y RECREATIVO (1242)	\$ 29,935.97	\$ 35,155.97
EQUIPO E INSTRUMENTAL MEDICO Y DE LABORATORIO (1243)	\$ 564,543.18	\$ 664,543.18
VEHICULOS Y EQUIPO DE TRANSPORTE (1244)	\$ 1,500,170.00	\$ 1,500,170.00
MAQUINARIA, OTROS EQUIPOS Y HERRAMIENTAS (1246)	\$ 680,159.69	\$ 687,756.87
Total BIENES MUEBLES (1240)	\$ 7,809,444.76	\$ 7,951,956.49

Se integra de la siguiente manera:

Concepto	2025	2024
MUEBLES DE OFICINA Y ESTANDERÍA (1241-1)	1,567,533.70	1,516,580.10
MUEBLES EXCEPTO DE OFICINA Y ESTANDERÍA (1241-2)	78,532.00	78,532.00
EQUIPO DE COMPUTO Y DE TECNOLOGIAS DE LA INFORMACION (1241-3)	3,135,125.68	3,094,013.83
OTROS MOBILIARIOS Y EQUIPOS DE ADMINISTRACION (1241-9)	253,444.54	179,202.54
Subtotal MOBILIARIO Y EQUIPO DE ADMINISTRACION (1241)	\$ 5,034,636.92	\$ 4,864,330.47
EQUIPO MEDICO Y DE LABORATORIO (1243-1)	316,708.71	316,708.71
INSTRUMENTAL MEDICO Y DE LABORATORIO (1243-2)	247,834.47	247,834.47
CAMARAS FOTOGRAFICAS Y DE VIDEO (1242-3-52301)	664,543.18	664,543.18
Subtotal EQUIPO E INSTRUMENTAL MEDICO Y DE LAB (1243)	29,935.97	35,155.97
Subtotal MOBILIARIO Y EQUIPO EDUCACIONAL Y RECREATIVO (1242)	29,935.97	35,155.97
VEHICULOS Y EQUIPO TERRESTRES, PARA LA EJECUCION DE PROGRAMAS DE SEGURIDAD PÚBLICA (1244-1-54101)	1,000,270.00	1,000,270.00
VEHICULOS Y EQ TERRESTRE, DESTINADOS AL SERVICIO ADMINISTRATIVO (1244-1-54104)	489,900.00	489,900.00
Subtotal VEHICULOS Y EQUIPO DE TRANSPORTE (1244)	\$ 1,500,170.00	\$ 1,500,170.00
SISTEMA DE AIRE ACONDICIONADO, CALEFACCION Y DE REFRIGERACION INDUSTRIAL Y COMERCIAL (1246-4)	565,354.34	572,961.52
EQUIPO DE COMUNICACION Y TELECOMUNICACION (1246-5)	65,341.11	65,341.11
HERRAMIENTAS Y MAQUINA HERRAMIENTA (1246-7)	9,839.00	9,839.00
OTROS EQUIPOS (1246-9)	39,625.24	39,625.24



DEL 01 DE ENERO AL 30 DE NOVIEMBRE DEL 2025

AL 30 DE NOVIEMBRE DE 2025

MAQUINARIAS, OTROS EQUIPO DE HERRAMIENTAS (1246)	\$ 680,159.59	\$ 687,756.87
Suma BIENES MUEBLES	\$ 7,809,444.76	\$ 7,851,956.49

Bienes Inmuebles, Infraestructura y Construcciones en Proceso

Concepto	2025	2024
EDIFICIOS NO HABITACIONALES (1233)	\$ 3,172,133.03	\$ 3,172,133.03
TERRENOS	\$ 00	\$ 00
VIVIENDAS	\$ 00	\$ 00
Total BIENES INMUEBLES, INFRAESTRUCTURA Y CONSTRUCCIONES EN PROCESO	\$ 3,172,133.03	\$ 3,172,133.03

Depreciaciones

Concepto	2025	2024
DEPRECIACIÓN ACUMULADA DE BIENES MUEBLES (1260)	\$ 3,607,823.06	\$ 3,653,406.17
Total DEPRECIACIÓN, DETERIORO Y AMORTIZACIÓN ACUMULADA DE BIENES	\$ 3,607,823.06	\$ 3,653,406.17

Se integra de la siguiente manera:

DEPRECIACIÓN ACUMULADA DE MOBILIARIO Y EQUIPO DE ADMINISTRACIÓN (1263-1)	\$ 1,825,686.01	\$ 1,825,686.01
DEPRECIACIÓN ACUMULADA DE MOBILIARIO Y EQUIPO EDUCACIONAL Y RECREATIVO (1263-2)	\$ 23,627.08	\$ 23,627.08
DEPRECIACIÓN ACUMULADA DE INSTRUMENTAL MÉDICO Y DE LABORATORIO (1263-3)	\$ 414,232.16	\$ 414,232.16
DEPRECIACIÓN ACUMULADA DE EQUIPO DE TRANSPORTE (1263-4)	\$ 901,386.50	\$ 901,386.50
DEPRECIACIÓN ACUMULADA DE MAQUINARIA, OTROS EQUIPOS (1263-6)	\$ 442,891.31	\$ 442,891.31
TOTAL DEPRECIACIÓN ACUMULADA DE BIENES MUEBLES (1263)	\$ 3,607,823.06	\$ 3,607,823.06

Las depreciaciones de bienes muebles se realizan de manera anual y se aplican los porcentajes de acuerdo al Artículo 34 de la Ley del Impuesto Sobre la Renta.

MOBILIARIO	10%
BIENES INFORMÁTICOS	33.3%
EQUIPO DE ADMINISTRACIÓN	10%
EQUIPO MÉDICO Y DE LABORATORIO	20%
INSTRUMENTAL MÉDICO Y DE LABORATORIO	20%
EQUIPO DE TRANSPORTE	20%

Método de depreciación de bienes muebles: LINEA RECTA

Criterio de aplicación del método de depreciación: Depreciación = (Costo inicial - Valor residual) / Vida útil

9. Se informará de manera agrupada por cuenta, los rubros de activos intangibles y diferidos, su monto y naturaleza, amortización del ejercicio, amortización acumulada, tasa y método aplicados.

Activos Intangibles

Concepto	2025	2024
SOFTWARE	\$ 00	\$ 00
LICENCIAS	\$ 00	\$ 00
Total ACTIVOS INTANGIBLES	0	0

Activo Diferido

Concepto	2025	2024
OTROS ACTIVOS DIFERIDOS (1270)	\$ 7,350,656.49	\$ 00
Total ACTIVOS DIFERIDOS	0	0

Se integran de la siguiente manera:

Concepto	2025	2024
PROYECTOS SOCIALES (1271-63203)	7,350,656.49	7,350,656.49

Amortizaciones



AL 30 DE NOVIEMBRE DE 2025

Concepto	2025	2024
AMORTIZACIÓN ACUMULADA DE ACTIVOS INTANGIBLES	\$.00	\$.00
Total DEPRECIACIÓN, DETERIORO Y AMORTIZACIÓN ACUMULADA DE BIENES	\$ 3,607,823.06	\$ 3,607,823.06

• **Estimaciones y Deterioros**

10. Se informará los criterios utilizados para la determinación de las estimaciones, por ejemplo, estimación de cuentas incobrables, estimación por deterioro de inventarios, deterioro de bienes y cualquier otra que aplique.

• **Otros Activos**

11. De las cuentas de otros activos se informará por tipo circulante o no circulante, los montos totales asociados y sus características cualitativas significativas que les impacten financieramente.

Otros Activos Circulantes

Concepto	2025	2024
VALORES EN GARANTÍA	\$.00	\$.00
BIENES EN GARANTÍA (EXCLUYE DEPÓSITOS DE FONDOS)	\$.00	\$.00
Total	0	0

Otros Activos No Circulantes

Concepto	2025	2024
BIENES EN CONCESIÓN	\$.00	\$.00
BIENES EN ARRENDAMIENTO FINANCIERO	\$.00	\$.00
Total	0	0

Pasivo

• **Cuentas y Documentos por pagar**

1. Se elaborará una relación de las cuentas y documentos por pagar en una desglose por su vencimiento en días a 90, 180, menor o igual a 365 y mayor a 365. Asimismo, se informará sobre la facilidad del pago de dichos pasivos.

Servicios Personales por Pagar a Corto Plazo

Representa los adeudos por las remuneraciones del personal al servicio del ente público, de carácter permanente o transitorio, que deberá pagar en un plazo menor o igual a doce meses.

Concepto	2025	2024
SERVICIOS PERSONALES POR PAGAR A CORTO PLAZO (2111)	0.00	0.00
Suma \$	\$ -	\$ -

Proveedores por Pagar a Corto Plazo

Representa los adeudos con proveedores derivados de operaciones del ente público, con vencimiento menor o igual a doce meses.

Concepto	Importe	\$.00
PROVEEDORES POR PAGAR A CORTO PLAZO (2112)	Suma	\$.00
Suma		\$.00

Otras Cuentas Por Pagar a Corto Plazo

Concepto	2025	2024
RETENCIONES Y CONTRIBUCIONES POR PAGAR A CORTO PLAZO (2117)	244,075.66	-120,045.22
OTRAS CUENTAS POR PAGAR A CORTO PLAZO (2119)	4,104,315.90	5,177,036.89
Suma PASIVO CIRCULANTE (2100)	\$ 4,408,391.56	\$ 5,056,991.67

(2117) Se integran de la siguiente manera:

Concepto	2025	2024
ISR RETENIDO AL PERSONAL DE ESTRUCTURA (2117-10-09)	24,365.84	-
ISR RETENIDO POR SALARIOS (2117-10-1)	180,590.56	133,580.38



DEL 01 DE ENERO AL 30 DE NOVIEMBRE DEL 2025

AL 30 DE NOVIEMBRE DE 2025

	2025	2024
ISR RETENIDO POR SERVICIOS PROFESIONALES (2117-10-4)	963.21	963.49
IVA RETENIDO POR SERVICIOS PROFESIONALES (2117-10-5)	0.54	0.68
IMSS RETENIDO (2117-10-3)	40,081.93	51,654.10
Suma RETENCIONES Y CONTRIBUCIONES POR PAGAR A CORTO PLAZO (2117)	244,075.66	120,045.22

(2119) Se integran de la siguiente manera:
OTRAS CUENTAS POR PAGAR A CORTO PLAZO CON VENCIMIENTO MENOR O IGUAL A 90 DÍAS

Concepto	2025	2024
ACREEDORES VARIOS (2119-01)	14,159.23	768,487.62
FILIBERTO DELGADO HUERTA (2119-15-052)	-	19,440.15
VIRDIANA LEON DURAN (2119-15-55)	-	231,972.35
MAURICIO SARMIENTO CRUZ (2119-15-56)	-	392,056.80
FEMASA DE MEXICO (2119-15-57)	-	12,992.00
INGRESOS NO IDENTIFICADOS 2025 (2119-18)	36,000.00	-

OTRAS CUENTAS POR PAGAR A CORTO PLAZO CON VENCIMIENTO MENOR O IGUAL A 365 DÍAS
EL BC SUPLEY S.A DE C.V (2119-15-43)

4,114,156.67	3,752,087.97
4,154,315.90	5,177,036.89

suma OTRAS CUENTAS POR PAGAR A CORTO PLAZO (2119) \$

NOTA: LA CUENTA DE ACREEDORES VARIOS CORRESPONDE A NÓMINA EN TRÁNSITO

• Fondos y Bienes de Terceros en Garantía y/o Administración

2. Se informará de manera agrupada los recursos focalizados en Fondos de Terceros en Garantía y/o Administración a corto y largo plazo, así como la naturaleza de dichos recursos y sus características cualitativas significativas que les afecten o pudieran afectarles financieramente.

• Pasivos Diferidos

3. Se informará de las cuentas de los pasivos diferidos por tipo, monto y naturaleza, así como las características significativas que les impacten o pudieran impactarles financieramente.

Pasivos Diferidos a Corto Plazo

Concepto	2025	2024
PASIVO CIRCULATE (2100)	\$ 4,408,391.56	\$ 5,056,991.67
Total	\$ 4,408,391.56	\$ 5,056,991.67

Pasivos Diferidos a Largo Plazo

Concepto	2025	2024
PASIVO NO CIRCULANTE (2200)	\$ 0.00	\$ 4,500,000.00
Total	\$ 0.00	\$ 4,500,000.00

• Provisiones

4. Se informará de las cuentas de provisiones por tipo, monto y naturaleza, así como las características significativas que les impacten.

Provisiones a Corto Plazo

Concepto	2025	2024
Total	\$ 0.00	\$ 0.00

Provisiones a Largo Plazo

Concepto	2025	2024
PROVISION PARA DEMANDAS Y JUICIOS A LARGO PLAZO 2022 (2261-22)	\$ 0.00	\$ 4,500,000.00
Total	\$ 0.00	\$ 4,500,000.00

• Otros Pasivos

5. De las cuentas de otros pasivos se informará por tipo circulante o no circulante, los montos totales y sus características cualitativas significativas que les impacten financieramente.



AL 30 DE NOVIEMBRE DE 2025

III) NOTAS AL ESTADO DE VARIACIÓN EN LA HACIENDA PÚBLICA

1. Se informará de manera agrupada, acerca de las modificaciones al patrimonio contribuido por tipo, naturaleza y monto.

Concepto	2025	2024
HACIENDA PÚBLICA / PATRIMONIO GENERADO NETO DE 2024	95,359,376.69	105,622,299.45
RECTIFICACIONES DE RESULTADOS DE EJERCICIOS ANTERIORES (2025)	-109,503.45	-433,339.08
RESULTADOS DEL EJERCICIO (AHORRO / DESAHORRO) (2025)	704,879.98	-9,829,583.69
DONACIONES DE CAPITAL (2024)	186,450.36	186,450.36
ACTUALIZACIÓN DE LA HACIENDA PÚBLICA (PATRIMONIO NETO DEL EJERCICIO 2024)	365,140.77	365,140.77
Suma de GASTOS Y OTRAS PERDIDAS (6000)	\$ 96,506,344.34	\$ 95,910,987.81

2. Se informará de manera agrupada, acerca del monto y procedencia de los recursos que modifican el patrimonio generado.

IV) NOTAS AL ESTADO DE FLUJOS DE EFECTIVO
 Efectivo y equivalentes

1. Presentar el análisis de las cifras del periodo actual (202X) y periodo anterior (202X-1) del Efectivo y Equivalentes al Efectivo, al final del ejercicio del Estado de Flujos de Efectivo, respecto a la composición del rubro de Efectivo y Equivalentes, utilizando el siguiente cuadro:

Concepto	2025	2024
Efectivo	-	-
Bancos/ Tesorería	\$ 32,497,035.99	\$ 28,148,754.69
Bancos/Dependencias y Otros	-	-
Inversiones Temporales (Hasta 3 meses)	-	-
Fondos con Afectación Específica	-	-
Depósitos de Fondos de Terceros en Garantía y/o Administración	-	-
Otros Efectivos y Equivalentes	-	-
Total	32,497,035.99	28,148,754.69

2. Detallar las adquisiciones de las Actividades de Inversión efectivamente pagadas, respecto del apartado de aplicación.

Concepto	2025	2024
Adquisiciones de Actividades de Inversión efectivamente pagadas		
Bienes Inmuebles, Infraestructura y Construcciones en Proceso	3,172,133.03	3,172,133.03
Terrenos	-	-
Viviendas	-	-
Edificios no Habitacionales (1233)	3,172,133.03	3,172,133.03
Infraestructura	-	-
Construcciones en Proceso en Bienes de Dominio Público	-	-
Construcciones en Proceso en Bienes Propios	-	-
Otros Bienes Inmuebles	-	-
Bienes Muebles	7,809,444.76	7,651,956.49
Mobiliario y Equipo de Administración	5,034,635.92	4,894,330.47
Mobiliario y Equipo Educativo y Recreativo	229,935.97	35,155.97
Equipo e Instrumental Médico y de Laboratorio	564,943.18	564,543.18
Vehículos y Equipo de Transporte	1,500,170.00	1,500,170.00
Equipo de Defensa y Seguridad	-	-
Maquinaria, Otros Equipos y Herramientas	680,159.69	687,756.87
Colecciones, Obras de Arte y Objetos Valiosos	-	-
Activos Biológicos	-	-
Otras Inversiones	-	-
Total	10,981,577.79	10,824,089.52

CENTRO ESTATAL DE CERTIFICACIÓN, ACREDITACIÓN Y CONTROL DE CONFIANZA
NOTAS A LOS ESTADOS FINANCIEROS

DEL 01 DE ENERO AL 30 DE NOVIEMBRE DEL 2025

AL 30 DE NOVIEMBRE DE 2025

3. Presentar la Conciliación de los Flujos de Efectivo Netos de las Actividades de Operación y los estados de Resultados del Ejercicio (Ahorro/Desahorro), utilizando el siguiente cuadro:

Concepto	2025	2024
CONCILIACIÓN DE FLUJOS DE EFECTIVO NETOS		
Resultado del Ejercicio Ahorro /Desahorro		
Movimientos de partidas (o rubros) que no afectan al efectivo	815,663.54	815,663.54
Depreciación	-	-
Amortización	-	-
Incrementos en las provisiones	-	-
Incremento en inversiones producido por revaluación	-	-
Ganancia/pérdida en venta de bienes muebles, inmuebles e intangibles	-	-
Incremento en cuentas por cobrar	-	-
Flujos de Efectivo Netos de las Actividades de Operación	815,663.54	815,663.54

Los conceptos incluidos en los movimientos de partidas (o rubros) que no afectan al efectivo, que aparecen en el cuadro anterior son enunciativos y llenan como finalidad mostrar algunos ejemplos para elaborar este cuadro.

V) CONCILIACIÓN ENTRE LOS INGRESOS PRESUPUESTARIOS Y CONTABLES, ASÍ COMO ENTRE LOS EGRESOS PRESUPUESTARIOS Y LOS GASTOS CONTABLES

La conciliación se presentará atendiendo a lo dispuesto por el "Acuerdo por el que se emite el formato de conciliación entre los ingresos presupuestarios y contables, así como entre los egresos presupuestarios y los gastos contables" y sus modificaciones.

Concepto	2025	2024
CONCILIACIÓN DE LOS INGRESOS PRESUPUESTARIOS Y CONTABLES		
1. INGRESO PRESUPUESTARIO	40,524,681.73	44,664,506.00
2. MÁS INGRESOS CONTABLES NO PRESUPUESTARIOS	0.00	654,565.64
2.4 Disminución del Exceso de Provisiones	4,500,000.00	
3. MENOS INGRESOS PRESUPUESTARIOS NO CONTABLES	0.00	0.00
4. INGRESOS CONTABLES (4=1+2-3) \$	45,024,681.73 \$	45,319,071.64

Conciliación de los Egresos presupuestarios y los gastos contables

Concepto	2025	2024
CONCILIACIÓN DE LOS EGRESOS PRESUPUESTARIOS Y LOS GASTOS CONTABLES		
1. TOTAL DE EGRESOS PRESUPUESTARIOS	41,384,030.15	46,286,397.50
2. MENOS EGRESOS PRESUPUESTARIOS NO CONTABLES	2,335,783.82	
2.2 Materiales y Suministros	2,116,647.62	
2.3 Mobiliario y Equipo de Administración	219,136.20	
3. MÁS GASTOS CONTABLES NO PRESUPUESTARIOS	5,271,555.42	
3.1 Estimaciones, Depreciaciones, Deterioros, Obsolescencia y Amortizaciones	3,154,907.80	
3.6 Materiales y Suministros (consumos)	2,116,647.62	
4. EGRESOS CONTABLES (4=1-2+3) \$	44,319,801.75 \$	46,286,397.50

c) NOTAS DE MEMORIA (CUENTAS DE ORDEN)

Las Notas de Memoria contendrán información sobre las cuentas de orden tanto contables como presupuestarias que se utilizan para registrar movimientos de valores que no afectan o modifican el Estado de Situación Financiera del ente público; sin embargo, su incorporación es necesaria con fines de recordatorio, de control y en general sobre los aspectos administrativos, o bien, para consignar sus derechos o responsabilidades contingentes que puedan, o no, presentarse en el futuro.

Las cuentas que se manejan para efectos de estas Notas son las siguientes:

Cuentas de Orden Contables

- Valores
- Emisión de obligaciones
- Avales y garantías
- Juicios

AL 30 DE NOVIEMBRE DE 2025

Inversión Mediana Proyectos para Prestación de Servicios (PPS) y Similares
 Bienes concesionados o en comodato

Se informará al menos lo siguiente:

1. Los valores en custodia de instrumentos prestados a formadores de mercado e instrumentos de crédito recibidos en garantía de los formadores de mercado u otros.
2. Por tipo de emisión de instrumento: monto, tasa y vencimiento.
3. Los contratos firmados de construcciones por tipo de contrato.

Las cuentas de orden contables señaladas, se indican de manera enunciativa, por lo tanto, deberán informar sobre las cuentas de orden contable que utilice el ente público y que presenten saldos al periodo que se reporta.

Concepto	Importe
VALORES EN CUSTODIA	\$.00
CUSTODIA DE VALORES	\$.00
BIENES BAJO CONTRATO EN COMODATO (7630)	\$ 42,132,992.57
CONTRATO DE COMODATO POR BIENES	-\$ 42,132,992.57
CUENTAS DE ORDEN CONTABLES	\$.00

Cuentas de Orden Presupuestario

Cuentas de Ingresos
 Cuentas de egresos

En las cuentas de orden presupuestarias, se informará el suceso que se registra, previo al cierre presupuestario de cada periodo que se reporta.

Concepto	2025
Ley de Ingresos Estimada	\$ 55,156,114.00
Ley de Ingresos por Elección	\$ 14,631,432.27
Modificaciones a la Ley de Ingresos Estimada	\$.00
Ley de Ingresos Derivada	\$ 40,524,681.73
Ley de Ingresos Recaudada	\$ 40,524,681.73

* Al importe total de los abonos del rubro 8.1.4 Ley de Ingresos Derivadas se le deberá restar las deducciones del periodo que se reporta.

Concepto	2025
Presupuesto de Egresos Aprobado	\$ 55,156,114.00
Presupuesto de Egresos por Elección	\$ 13,772,083.85
Modificaciones al Presupuesto de Egresos Aprobado	\$.00
Presupuesto de Egresos Comprometido	\$ 54,705,163.99
Presupuesto de Egresos Devengado	\$ 41,384,030.15
Presupuesto de Egresos Pagado	\$ 41,384,030.15

SR: Saldo del rubro contenido en la Balanza de Comparación.
 R: Rubro (Plan de Cuentas del Manual de Contabilidad Gubernamental emitido por el CONAC)

"Bajo protesta de decir verdad declaramos que los Estados Financieros y sus anexos son razonablemente correctos y son responsabilidad del emisor"

DR. LUIS AMEZCUA ALCALA
 DIRECTOR GENERAL

C. P. ROBERTO ASTURIO OCAÑA THOMAS
 DELEGADO ADMINISTRATIVO

L. C. MARTA ISABEL LARA HERNANDEZ
 ADMINISTRADOR DE PROYECTOS