CENTRO ESTATAL DE CERTIFICA+B2:G39CIÓN, ACREDITACION Y CONTROL DE CONFIANZA (a)
Estado de Situación Financiera Detallado - LDF
Al 31 de diciembre de 2022 y al 30 de Junio de 2023 (b)
(PESOS)

| Concepto (c) | 2023 (d) | 31 de diciembre de 2022 (e) |
|---|---|---|
| ACTIVO | | |
| **Activo Circulante** | | |
| a. Efectivo y Equivalentes (a=a1+a2+a3+a4+a5+a6+a7) | 27,821,070 | 30,972,837 |
| a1) Efectivo | 0 | 0 |
| a2) Bancos/Tesorería | 27,821,070 | 30,972,837 |
| a3) Bancos/Dependencias y Otros | 0 | 0 |
| a4) Inversiones Temporales (Hasta 3 meses) | 0 | 0 |
| a5) Fondos con Afectación Específica | 0 | 0 |
| a6) Depósitos de Fondos de Terceros en Garantía y/o Administración | 0 | 0 |
| a7) Otros Efectivos y Equivalentes | 0 | 0 |
| b. Derechos a Recibir Efectivo o Equivalentes (b=b1+b2+b3+b4+b5+b6+b7) | 58,086,868 | 57,452,978 |
| b1) Inversiones Financieras de Corto Plazo | 0 | 0 |
| b2) Cuentas por Cobrar a Corto Plazo | 11,897,207 | 11,415,453 |
| b3) Deudores Diversos por Cobrar a Corto Plazo | 152,136 | 0 |
| b4) Ingresos por Recuperar a Corto Plazo | 0 | 0 |
| b5) Deudores por Anticipos de la Tesorería a Corto Plazo | 0 | 0 |
| b6) Préstamos Otorgados a Corto Plazo | 0 | 0 |
| b7) Otros Derechos a Recibir Efectivo o Equivalentes a Corto Plazo | 46,037,525 | 46,037,525 |
| c. Derechos a Recibir Bienes o Servicios (c=c1+c2+c3+c4+c5) | 0 | 0 |
| c1) Anticipo a Proveedores por Adquisición de Bienes y Prestación de Servicios a Corto Plazo | 0 | 0 |
| c2) Anticipo a Proveedores por Adquisición de Bienes Inmuebles y Muebles a Corto Plazo | 0 | 0 |
| c3) Anticipo a Proveedores por Adquisición de Bienes Intangibles a Corto Plazo | 0 | 0 |
| c4) Anticipo a Contratistas por Obras Públicas a Corto Plazo | 0 | 0 |
| c5) Otros Derechos a Recibir Bienes o Servicios a Corto Plazo | 0 | 0 |
| d. Inventarios (d=d1+d2+d3+d4+d5) | 0 | 0 |
| d1) Inventario de Mercancías para Venta | 0 | 0 |
| d2) Inventario de Mercancías Terminadas | 0 | 0 |
| d3) Inventario de Mercancías en Proceso de Elaboración | 0 | 0 |
| d4) Inventario de Materias Primas, Materiales y Suministros para Producción | 0 | 0 |
| d5) Bienes en Tránsito | 0 | 0 |
| e. Almacenes | 0 | 0 |
| f. Estimación por Pérdida o Deterioro de Activos Circulantes (f=f1+f2) | 0 | 0 |
| f1) Estimaciones para Cuentas Incobrables por Derechos a Recibir Efectivo o Equivalentes | 0 | 0 |
| f2) Estimación por Deterioro de Inventarios | 0 | 0 |
| g. Otros Activos Circulantes (g=g1+g2+g3+g4) | 0 | 0 |
| g1) Valores en Garantía | 0 | 0 |
| g2) Bienes en Garantía (excluye depósitos de fondos) | 0 | 0 |
| g3) Bienes Derivados de Embargos, Decomisos, Aseguramientos y Dación en Pago | 0 | 0 |
| g4) Adquisición con Fondos de Terceros | 0 | 0 |
| **IA. Total de Activos Circulantes (IA = a + b + c + d + e + f + g)** | 85,907,938 | 88,425,815 |
| **Activo No Circulante** | | |
| a. Inversiones Financieras a Largo Plazo | 0 | 0 |
| b. Derechos a Recibir Efectivo o Equivalentes a Largo Plazo | 0 | 0 |
| c. Bienes Inmuebles, Infraestructura y Construcciones en Proceso | 3,172,133 | 3,172,133 |
| d. Bienes Muebles | 4,047,904 | 3,936,478 |
| e. Activos Intangibles | 0 | 0 |
| f. Depreciación, Deterioro y Amortización Acumulada de Bienes | -2,539,443 | -2,539,443 |
| g. Activos Diferidos | 7,350,656 | 7,350,656 |
| h. Estimación por Pérdida o Deterioro de Activos no Circulantes | 0 | 0 |
| i. Otros Activos no Circulantes | 0 | 0 |
| **IB. Total de Activos No Circulantes (IB = a + b + c + d + e + f + g + h + i)** | 12,031,251 | 11,919,825 |
| **I. Total del Activo (I = IA + IB)** | 97,939,189 | 100,345,640 |

| Concepto (c) | 2023 (d) | 31 de diciembre de 2022 (e) |
|---|---|---|
| PASIVO | | |
| **Pasivo Circulante** | | |
| a. Cuentas por Pagar a Corto Plazo (a=a1+a2+a3+a4+a5+a6+a7+a8+a9) | 4,943,391 | 7,861,041 |
| a1) Servicios Personales por Pagar a Corto Plazo | 0 | 0 |
| a2) Proveedores por Pagar a Corto Plazo | 9,000 | 0 |
| a3) Contratistas por Obras Públicas por Pagar a Corto Plazo | 0 | 0 |
| a4) Participaciones y Aportaciones por Pagar a Corto Plazo | 0 | 0 |
| a5) Transferencias Otorgadas por Pagar a Corto Plazo | 0 | 0 |
| a6) Intereses, Comisiones y Otros Gastos de la Deuda Pública por Pagar a Corto Plazo | 0 | 0 |
| a7) Retenciones y Contribuciones por Pagar a Corto Plazo | 3,276,143 | 3,597,691 |
| a8) Devoluciones de la Ley de Ingresos por Pagar a Corto Plazo | 0 | 0 |
| a9) Otras Cuentas por Pagar a Corto Plazo | 1,658,248 | 4,263,350 |
| b. Documentos por Pagar a Corto Plazo (b=b1+b2+b3) | 0 | 0 |
| b1) Documentos Comerciales por Pagar a Corto Plazo | 0 | 0 |
| b2) Documentos con Contratistas por Obras Públicas por Pagar a Corto | 0 | 0 |
| b3) Otros Documentos por Pagar a Corto Plazo | 0 | 0 |
| c. Porción a Corto Plazo de la Deuda Pública a Largo Plazo (c=c1+c2) | 0 | 0 |
| c1) Porción a Corto Plazo de la Deuda Pública | 0 | 0 |
| c2) Porción a Corto Plazo de Arrendamiento Financiero | 0 | 0 |
| d. Títulos y Valores a Corto Plazo | 0 | 0 |
| e. Pasivos Diferidos a Corto Plazo (e=e1+e2+e3) | 0 | 0 |
| e1) Ingresos Cobrados por Adelantado a Corto Plazo | 0 | 0 |
| e2) Intereses Cobrados por Adelantado a Corto Plazo | 0 | 0 |
| e3) Otros Pasivos Diferidos a Corto Plazo | 0 | 0 |
| f. Fondos y Bienes de Terceros en Garantía y/o Administración a Corto Plazo (f=f1+f2+f3+f4+f5+f6) | 0 | 0 |
| f1) Fondos en Garantía a Corto Plazo | 0 | 0 |
| f2) Fondos en Administración a Corto Plazo | 0 | 0 |
| f3) Fondos Contingentes a Corto Plazo | 0 | 0 |
| f4) Fondos de Fideicomisos, Mandatos y Contratos Análogos a Corto Plazo | 0 | 0 |
| f5) Otros Fondos de Terceros en Garantía y/o Administración a Corto | 0 | 0 |
| f6) Valores y Bienes en Garantía a Corto Plazo | 0 | 0 |
| g. Provisiones a Corto Plazo (g=g1+g2+g3) | 0 | 0 |
| g1) Provisión para Demandas y Juicios a Corto Plazo | 0 | 0 |
| g2) Provisión para Contingencias a Corto Plazo | 0 | 0 |
| g3) Otras Provisiones a Corto Plazo | 0 | 0 |
| h. Otros Pasivos a Corto Plazo (h=h1+h2+h3) | 0 | 0 |
| h1) Ingresos por Clasificar | 0 | 0 |
| h2) Recaudación por Participar | 0 | 0 |
| h3) Otros Pasivos Circulantes | 0 | 0 |
| **IIA. Total de Pasivos Circulantes (IIA = a + b + c + d + e + f + g + h)** | 4,943,391 | 7,861,041 |
| **Pasivo No Circulante** | | |
| a. Cuentas por Pagar a Largo Plazo | 0 | 0 |
| b. Documentos por Pagar a Largo Plazo | 0 | 0 |
| c. Deuda Pública a Largo Plazo | 0 | 0 |
| d. Pasivos Diferidos a Largo Plazo | 0 | 0 |
| e. Fondos y Bienes de Terceros en Garantía y/o en Administración a Largo | 0 | 0 |
| f. Provisiones a Largo Plazo | 4,500,000 | 4,500,000 |
| **IIB. Total de Pasivos No Circulantes (IIB = a + b + c + d + e + f)** | 4,500,000 | 4,500,000 |
| **II. Total del Pasivo (II = IIA + IIB)** | 9,443,391 | 12,361,041 |
| HACIENDA PÚBLICA/PATRIMONIO | | |
| **IIIA. Hacienda Pública/Patrimonio Contribuido (IIIA = a + b + c)** | 365,141 | 365,141 |
| a. Aportaciones | 0 | 0 |
| b. Donaciones de Capital | 0 | 0 |
| c. Actualización de la Hacienda Pública/Patrimonio | 365,141 | 365,141 |
| **IIIB. Hacienda Pública/Patrimonio Generado (IIIB = a + b + c + d + e)** | 88,130,657 | 87,619,458 |
| a. Resultados del Ejercicio (Ahorro/ Desahorro) | 511,199 | 4,353,339 |
| b. Resultados de Ejercicios Anteriores | 91,302,921 | 86,949,582 |
| c. Revalúos | 0 | 0 |
| d. Reservas | 0 | 0 |
| e. Rectificaciones de Resultados de Ejercicios Anteriores | -3,683,463 | -3,683,463 |
| **IIIC. Exceso o Insuficiencia en la Actualización de la Hacienda Pública/Patrimonio (IIIC=a+b)** | 0 | 0 |
| a. Resultado por Posición Monetaria | 0 | 0 |
| b. Resultado por Tenencia de Activos no Monetarios | 0 | 0 |
| **III. Total Hacienda Pública/Patrimonio (III = IIIA + IIIB + IIIC)** | 88,495,798 | 87,984,599 |
| **IV. Total del Pasivo y Hacienda Pública/Patrimonio (IV = II + III)** | 97,939,189 | 100,345,640 |

DR. LUIS AMEZQUA ALCALÁ
DIRECTOR GENERAL

C.P. ROBERTO ARTURO OCAÑA THOMAS
JEFE DE DEPARTAMENTO DE RECURSOS FINANCIEROS, HUMANOS, MATERIALES

L.C. ELIZABETH MOTA BARRIGA
ANALISTA PROFESIONAL

CENTRO ESTATAL DE CERTIFICACIÓN, ACREDITACIÓN Y CONTROL DE CONFIANZA (a)

Informe Analítico de la Deuda Pública y Otros Pasivos - LDF

Del 1 de Enero al 30 de Junio de 2023 (b)

(PESOS)

| Denominación de la Deuda Pública y Otros Pasivos (c) | Saldo al 31 de diciembre de 2022 (d) | Disposiciones del Periodo (e) | Amortizaciones del Periodo (f) | Revaluaciones, Reclasificaciones y Otros Ajustes (g) | Saldo Final del Periodo (h) h=d+e-f+g | Pago de Intereses del Periodo (i) | Pago de Comisiones y demás costos asociados durante el Periodo (j) |
|---|---|---|---|---|---|---|---|
| **1. Deuda Pública (1=A+B)** | 0 | 0 | 0 | 0 | 0 | 0 | 0 |
| **A. Corto Plazo (A=a1+a2+a3)** | 0 | 0 | 0 | 0 | 0 | 0 | 0 |
| a1) Instituciones de Crédito | 0 | 0 | 0 | | 0 | 0 | 0 |
| a2) Títulos y Valores | 0 | 0 | 0 | | 0 | 0 | 0 |
| a3) Arrendamientos Financieros | 0 | 0 | 0 | | 0 | 0 | 0 |
| **B. Largo Plazo (B=b1+b2+b3)** | 0 | 0 | 0 | 0 | 0 | 0 | 0 |
| b1) Instituciones de Crédito | 0 | 0 | 0 | | 0 | 0 | 0 |
| b2) Títulos y Valores | 0 | 0 | 0 | | 0 | 0 | 0 |
| b3) Arrendamientos Financieros | 0 | 0 | 0 | | 0 | 0 | 0 |
| **2. Otros Pasivos** | 12,361,041 | | | | 9,443,391 | | |
| **3. Total de la Deuda Pública y Otros Pasivos** | 12,361,041 | 0 | 0 | 0 | 9,443,391 | 0 | 0 |
| **4. Deuda Contingente 1 (informativo)** | 0 | 0 | 0 | 0 | 0 | 0 | 0 |
| A. Deuda Contingente 1 | | | | | 0 | | |
| B. Deuda Contingente 2 | | | | | 0 | | |
| C. Deuda Contingente XX | | | | | 0 | | |
| **5. Valor de Instrumentos Bono Cupón Cero 2 (Informativo)** | 0 | 0 | 0 | 0 | 0 | 0 | 0 |
| A. Instrumento Bono Cupón Cero 1 | | | | | 0 | | |
| B. Instrumento Bono Cupón Cero 2 | | | | | 0 | | |
| C. Instrumento Bono Cupón Cero XX | | | | | 0 | | |

1. Se refiere a cualquier Financiamiento sin fuente o garantía de pago definida, que sea asumida de manera solidaria o subsidiaria por las Entidades Federativas con sus Municipios, organismos descentralizados y empresas de participación estatal mayoritaria y fideicomisos, locales o municipales, y por los Municipios con sus respectivos organismos descentralizados y empresas de participación municipal mayoritaria.

2. Se refiere al valor del Bono Cupón Cero que respalda el pago de los créditos asociados al mismo (Activo).

| Obligaciones a Corto Plazo (k) | Monto Contratado (l) | Plazo Pactado (m) | Tasa de Interés (n) | Comisiones y Costos Relacionados (o) | Tasa Efectiva (p) |
|---|---|---|---|---|---|
| **6. Obligaciones a Corto Plazo (Informativo)** | 0 | 0 | 0 | 0 | 0 |
| A. Crédito 1 | | | | | |
| B. Crédito 2 | | | | | |
| C. Crédito XX | | | | | |

"Bajo protesta de decir verdad declaramos que los Estados Financieros y sus notas, son razonablemente correctos y son responsabilidad del emisor".

DR. LUIS AMEZCUA ALCALÁ
DIRECTOR GENERAL

C.P. ROBERTO ARTURO OCAÑA THOMAS
JEFE DE DEPARTAMENTO DE RECURSOS FINANCIEROS, HUMANOS, MATERIALES

L.C. ELIZABETH MOTA BARRIGA
ANALISTA PROFESIONAL

CENTRO ESTATAL DE CERTIFICACIÓN, ACREDITACIÓN Y CONTROL DE CONFIANZA (a)

Informe Analítico de Obligaciones Diferentes de Financiamientos – LDF

Del 1 de Enero al 30 de Junio de 2023 (b)

(PESOS)

| Denominación de las Obligaciones Diferentes de Financiamiento (c) | Fecha del Contrato (d) | Fecha de inicio de operación del proyecto (e) | Fecha de vencimiento (f) | Monto de la inversión pactado (g) | Plazo pactado (h) | Monto promedio mensual del pago de la contraprestación (i) | Monto promedio mensual del pago de la contraprestación correspondiente al pago de inversión (j) | Monto pagado de la inversión al XX de XXXX de 20XN (k) | Monto pagado de la inversión actualizado al XX de XXXX de 20XN (l) | Saldo pendiente por pagar de la inversión al XX de XXXX de 20XN (m = g – l) |
|---|---|---|---|---|---|---|---|---|---|---|
| A. Asociaciones Público Privadas (APP's) (A=a+b+c+d) | 0 | 0 | 0 | 0 | 0 | 0 | 0 | 0 | 0 | 0 |
| a) APP 1 | | | | | | | | | | 0 |
| b) APP 2 | | | | | | | | | | 0 |
| c) APP 3 | | | | | | | | | | 0 |
| d) APP XX | | | | | | | | | | 0 |
| B. Otros Instrumentos (B=a+b+c+d) | 0 | 0 | 0 | 0 | 0 | 0 | 0 | 0 | 0 | 0 |
| a) Otro Instrumento 1 | | | | | | | | | | 0 |
| b) Otro Instrumento 2 | | | | | | | | | | 0 |
| c) Otro Instrumento 3 | | | | | | | | | | 0 |
| d) Otro Instrumento XX | | | | | | | | | | 0 |
| C. Total de Obligaciones Diferentes de Financiamiento (C=A+B) | 0 | 0 | 0 | 0 | 0 | 0 | 0 | 0 | 0 | 0 |

SIN INFORMACIÓN QUE REVELAR

"Bajo protesta de decir verdad declaramos que los Estados Financieros y sus notas, son razonablemente correctos y son responsabilidad del emisor".

DR. LUIS AMEZCUA ALCALÁ
DIRECTOR GENERAL

C.P. ROBERTO ARTURO OCAÑA THOMAS
JEFE DE DEPARTAMENTO DE RECURSOS FINANCIEROS, HUMANOS, MATERIALES

L.C. ELIZABETH MOTA BARRIGA
ANALISTA PROFESIONAL

CENTRO ESTATAL DE CERTIFICACIÓN, ACREDITACIÓN Y CONTROL DE CONFIANZA (a)
Balance Presupuestario - LDF
Del 1 de Enero al 30 de Junio de 2023 (b)
(PESOS)

| Concepto (c) | Estimado/ Aprobado (d) | Devengado | Recaudado/ Pagado |
|---|---|---|---|
| A. Ingresos Totales (A = A1+A2+A3) | 23,598,000 | 3,927,371 | 3,387,371 |
| A1. Ingresos de Libre Disposición | 23,598,000 | 3,927,371 | 3,387,371 |
| A2. Transferencias Federales Etiquetadas | | | |
| A3. Financiamiento Neto | 0 | 0 | 0 |
| B. Egresos Presupuestarios[1] (B = B1+B2) | 51,891,606 | 16,236,820 | 16,236,820 |
| B1. Gasto No Etiquetado (sin incluir Amortización de la Deuda Pública) | 23,598,000 | 4,482,515 | 4,482,515 |
| B2. Gasto Etiquetado (sin incluir Amortización de la Deuda Pública) | 28,293,606 | 11,754,305 | 11,754,305 |
| C. Remanentes del Ejercicio Anterior ( C = C1 + C2 ) | 0 | 0 | 0 |
| C1. Remanentes de Ingresos de Libre Disposición aplicados en el periodo | | | |
| C2. Remanentes de Transferencias Federales Etiquetadas aplicados en el periodo | | | |
| I. Balance Presupuestario (I = A – B + C) | -28,293,606 | -12,309,448 | -12,849,448 |
| II. Balance Presupuestario sin Financiamiento Neto (II = I - A3) | -28,293,606 | -12,309,448 | -12,849,448 |
| III. Balance Presupuestario sin Financiamiento Neto y sin Remanentes del Ejercicio Anterior (III= II - C) | -28,293,606 | -12,309,448 | -12,849,448 |

| Concepto | Aprobado | Devengado | Pagado |
|---|---|---|---|
| E. Intereses, Comisiones y Gastos de la Deuda (E = E1+E2) | 0 | 0 | 0 |
| E1. Intereses, Comisiones y Gastos de la Deuda con Gasto No Etiquetado | | | |
| E2. Intereses, Comisiones y Gastos de la Deuda con Gasto Etiquetado | | | |
| IV. Balance Primario (IV = III - E) | -28,293,606 | -12,309,448 | -12,849,448 |

| Concepto | Estimado/ Aprobado | Devengado | Recaudado/ Pagado |
|---|---|---|---|
| F. Financiamiento (F = F1 + F2) | 0 | 0 | 0 |
| F1. Financiamiento con Fuente de Pago de Ingresos de Libre Disposición | | | |
| F2. Financiamiento con Fuente de Pago de Transferencias Federales Etiquetadas | | | |
| G. Amortización de la Deuda (G = G1 + G2) | 0 | 0 | 0 |
| G1. Amortización de la Deuda Pública con Gasto No Etiquetado | | | |
| G2. Amortización de la Deuda Pública con Gasto Etiquetado | | | |
| A3. Financiamiento Neto (A3 = F – G ) | 0 | 0 | 0 |

| Concepto | Estimado/ Aprobado | Devengado | Recaudado/ Pagado |
|---|---|---|---|
| A1. Ingresos de Libre Disposición | 23,598,000 | 3,927,371 | 3,387,371 |
| A3.1 Financiamiento Neto con Fuente de Pago de Ingresos de Libre Disposición (A3.1 = F1 – G1) | 0 | 0 | 0 |
| F1. Financiamiento con Fuente de Pago de Ingresos de Libre Disposición | 0 | 0 | 0 |
| G1. Amortización de la Deuda Pública con Gasto No Etiquetado | 0 | 0 | 0 |
| B1. Gasto No Etiquetado (sin incluir Amortización de la Deuda Pública) | 23,598,000 | 4,482,515 | 4,482,515 |
| C1. Remanentes de Ingresos de Libre Disposición aplicados en el periodo | | 0 | 0 |
| V. Balance Presupuestario de Recursos Disponibles (V = A1 + A3.1 – B 1 + C1) | 0 | -555,144 | -1,095,144 |
| VI. Balance Presupuestario de Recursos Disponibles sin Financiamiento Neto (VI = V – A3.1) | 0 | -555,144 | -1,095,144 |

| Concepto | Estimado/ Aprobado | Devengado | Recaudado/ Pagado |
|---|---|---|---|
| A2. Transferencias Federales Etiquetadas | 0 | 0 | 0 |
| A3.2 Financiamiento Neto con Fuente de Pago de Transferencias Federales Etiquetadas (A3.2 = F2 – G2) | 0 | 0 | 0 |
| F2. Financiamiento con Fuente de Pago de Transferencias Federales Etiquetadas | 0 | 0 | 0 |
| G2. Amortización de la Deuda Pública con Gasto Etiquetado | 0 | 0 | 0 |
| B2. Gasto Etiquetado (sin incluir Amortización de la Deuda Pública) | 28,293,606 | 11,754,305 | 11,754,305 |
| C2. Remanentes de Transferencias Federales Etiquetadas aplicados en el periodo | | 0 | 0 |
| **VII. Balance Presupuestario de Recursos Etiquetados (VII = A2 + A3.2 – B2 + C2)** | -28,293,606 | -11,754,305 | -11,754,305 |
| **VIII. Balance Presupuestario de Recursos Etiquetados sin Financiamiento Neto (VIII = VII – A3.2)** | -28,293,606 | -11,754,305 | -11,754,305 |

**"Bajo protesta de decir verdad declaramos que los Estados Financieros y sus notas, son razonablemente correctos y son responsabilidad del**

DR. LUIS AMEZCUA ALCALÁ
DIRECTOR GENERAL

C.P. ROBERTO ARTURO OCAÑA THOMAS
JEFE DE DEPARTAMENTO DE RECURSOS FINANCIEROS, HUMANOS, MATERIALES

L.C. ELIZABETH MOTA BARRIGA
ANALISTA PROFESIONAL

CENTRO ESTATAL DE CERTIFICACIÓN, ACREDITACIÓN Y CONTROL DE CONFIANZA (a)
Estado Analítico de Ingresos Detallado - LDF
Del 1 de Enero al 30 de Junio de 2023 (b)
(PESOS)

| Concepto (c) | Ingreso | | | | | Diferencia (e) |
|---|---|---|---|---|---|---|
| | Estimado (d) | Ampliaciones/ (Reducciones) | Modificado | Devengado | Recaudado | |
| **Ingresos de Libre Disposición** | | | | | | |
| A. Impuestos | | | 0 | | | 0 |
| B. Cuotas y Aportaciones de Seguridad Social | | | 0 | | | 0 |
| C. Contribuciones de Mejoras | | | 0 | | | 0 |
| D. Derechos | | | 0 | | | 0 |
| E. Productos | 0 | 0 | 0 | 385,871 | 385,871 | 385,871 |
| F. Aprovechamientos | | | 0 | | | 0 |
| G. Ingresos por Ventas de Bienes y Prestación Servicio | 23,598,000 | 0 | 23,598,000 | 3,541,500 | 3,001,500 | -20,596,500 |
| H. Participaciones (H=h1+h2+h3+h4+h5+h6+h7+h8+h9+h10+h11) | 0 | 0 | 0 | 0 | 0 | 0 |
| h1) Fondo General de Participaciones | | | 0 | | | 0 |
| h2) Fondo de Fomento Municipal | | | 0 | | | 0 |
| h3) Fondo de Fiscalización y Recaudación | | | 0 | | | 0 |
| h4) Fondo de Compensación | | | 0 | | | 0 |
| h5) Fondo de Extracción de Hidrocarburos | | | 0 | | | 0 |
| h6) Impuesto Especial Sobre Producción y Servicios | | | 0 | | | 0 |
| h7) 0.136% de la Recaudación Federal Participable | | | 0 | | | 0 |
| h8) 3.17% Sobre Extracción de Petróleo | | | 0 | | | 0 |
| h9) Gasolinas y Diésel | | | 0 | | | 0 |
| h10) Fondo del Impuesto Sobre la Renta | | | 0 | | | 0 |
| h11) Fondo de Estabilización de los Ingresos de las Entidades Federativas | | | 0 | | | 0 |
| I. Incentivos Derivados de la Colaboración Fiscal (I=i1+i2+i3+i4+i5) | 0 | 0 | 0 | 0 | 0 | 0 |
| i1) Tenencia o Uso de Vehículos | | | 0 | | | 0 |
| i2) Fondo de Compensación ISAN | | | 0 | | | 0 |
| i3) Impuesto Sobre Automóviles Nuevos | | | 0 | | | 0 |
| i4) Fondo de Compensación de Repecos-Intermedios | | | 0 | | | 0 |
| i5) Otros Incentivos Económicos | | | 0 | | | 0 |
| J. Transferencias y Asignaciones | | | 0 | | | 0 |
| K. Convenios | 0 | 0 | 0 | 0 | 0 | 0 |
| k1) Otros Convenios y Subsidios | | | 0 | | | 0 |
| L. Otros Ingresos de Libre Disposición (L=l1+l2) | 0 | 0 | 0 | 0 | 0 | 0 |
| l1) Participaciones en Ingresos Locales | | | 0 | | | 0 |
| l2) Otros Ingresos de Libre Disposición | | | 0 | | | 0 |
| **I. Total de Ingresos de Libre Disposición (I=A+B+C+D+E+F+G+H+I+J+K+L)** | **23,598,000** | **0** | **23,598,000** | **3,927,371** | **3,387,371** | -20,210,629 |
| **Ingresos Excedentes de Ingresos de Libre Disposición** | | | | | | |
| **Transferencias Federales Etiquetadas** | | | | | | |
| A. Aportaciones (A=a1+a2+a3+a4+a5+a6+a7+a8) | 0 | 0 | 0 | 0 | 0 | 0 |
| a1) Fondo de Aportaciones para la Nómina Educativa y Gasto Operativo | | | 0 | | | 0 |
| a2) Fondo de Aportaciones para los Servicios de Salud | | | 0 | | | 0 |
| a3) Fondo de Aportaciones para la Infraestructura Social | | | 0 | | | 0 |
| a4) Fondo de Aportaciones para el Fortalecimiento de los Municipios y de las Demarcaciones Territoriales del Distrito Federal | | | 0 | | | 0 |
| a5) Fondo de Aportaciones Múltiples | | | 0 | | | 0 |
| a6) Fondo de Aportaciones para la Educación Tecnológica y de Adultos | | | 0 | | | 0 |
| a7) Fondo de Aportaciones para la Seguridad Pública de los Estados y del Distrito Federal | | | 0 | | | 0 |
| a8) Fondo de Aportaciones para el Fortalecimiento de las Entidades Federativas | | | 0 | | | 0 |
| B. Convenios (B=b1+b2+b3+b4) | 0 | 0 | 0 | 0 | 0 | 0 |
| b1) Convenios de Protección Social en Salud | | | 0 | | | 0 |
| b2) Convenios de Descentralización | | | 0 | | | 0 |
| b3) Convenios de Reasignación | | | 0 | | | 0 |
| b4) Otros Convenios y Subsidios | | | 0 | | | 0 |
| C. Fondos Distintos de Aportaciones (C=c1+c2) | 0 | 0 | 0 | 0 | 0 | 0 |
| c1) Fondo para Entidades Federativas y Municipios Productores de Hidrocarburos | | | 0 | | | 0 |
| c2) Fondo Minero | | | 0 | | | 0 |
| D. Transferencias, Asignaciones, Subsidios y Subvenciones, y Pensiones y Jubilaciones | | | 0 | | | 0 |

CENTRO ESTATAL DE CERTIFICACIÓN, ACREDITACIÓN Y CONTROL DE CONFIANZA (a)
Estado Analítico de Ingresos Detallado - LDF
Del 1 de Enero al 30 de Junio de 2023 (b)
(PESOS)

| Concepto (c) | Ingreso | | | | | Diferencia (e) |
|---|---|---|---|---|---|---|
| | Estimado (d) | Ampliaciones/ (Reducciones) | Modificado | Devengado | Recaudado | |
| E. Otras Transferencias Federales Etiquetadas | | | 0 | | | 0 |
| **II. Total de Transferencias Federales Etiquetadas (II = A + B + C + D + E)** | 0 | 0 | 0 | 0 | 0 | 0 |
| **III. Ingresos Derivados de Financiamientos (III = A)** | 0 | 0 | 0 | 0 | 0 | 0 |
| A. Ingresos Derivados de Financiamientos | | | 0 | | | 0 |
| **IV. Total de Ingresos (IV = I + II + III)** | 23,598,000 | 0 | 23,598,000 | 3,927,371 | 3,387,371 | -20,210,629 |
| **Datos Informativos** | | | | | | |
| 1. Ingresos Derivados de Financiamientos con Fuente de Pago de Ingresos de Libre Disposición | | | 0 | | | 0 |
| 2. Ingresos Derivados de Financiamientos con Fuente de Pago de Transferencias Federales Etiquetadas | | | 0 | | | 0 |
| **3. Ingresos Derivados de Financiamientos (3 = 1 + 2)** | 0 | 0 | 0 | 0 | 0 | 0 |

**"Bajo protesta de decir verdad declaramos que los Estados Financieros y sus notas, son razonablemente correctos y son responsabilidad del emisor".**

DR. LUIS AMEZCUA ALCALÁ
DIRECTOR GENERAL

C.P. ROBERTO ARTURO OCAÑA THOMAS
JEFE DE DEPARTAMENTO DE RECURSOS FINANCIEROS, HUMANOS, MATERIALES

L.C. ELIZABETH MOTA BARRIGA
ANALISTA PROFESIONAL

CENTRO ESTATAL DE CERTIFICACIÓN, ACREDITACIÓN Y CONTROL DE CONFIANZA (a)
Estado Analítico del Ejercicio del Presupuesto de Egresos Detallado - LDF
Clasificación por Objeto del Gasto (Capítulo y Concepto)
Del 1 de Enero al 30 de Junio de 2023 (b)
(PESOS)

| Concepto (c) | Egresos | | | | | Subejercicio (e) |
|---|---|---|---|---|---|---|
| | Aprobado (d) | Ampliaciones/ (Reducciones) | Modificado | Devengado | Pagado | |
| I. Gasto No Etiquetado (I=A+B+C+D+E+F+G+H+I) | 23,598,000 | 0 | 23,598,000 | 4,482,515 | 4,482,515 | 19,115,485 |
| A. Servicios Personales (A=a1+a2+a3+a4+a5+a6+a7) | 14,823,547 | 0 | 14,823,547 | 1,206,239 | 1,206,239 | 13,617,308 |
| a1) Remuneraciones al Personal de Carácter Permanente | | | 0 | | | 0 |
| a2) Remuneraciones al Personal de Carácter Transitorio | 4,857,062 | 0 | 4,857,062 | 70,097 | 70,097 | 4,786,966 |
| a3) Remuneraciones Adicionales y Especiales | 3,277,496 | 0 | 3,277,496 | 132,346 | 132,346 | 3,145,150 |
| a4) Seguridad Social | 6,688,989 | 0 | 6,688,989 | 1,003,797 | 1,003,797 | 5,685,192 |
| a5) Otras Prestaciones Sociales y Económicas | | | 0 | | | 0 |
| a6) Previsiones | | | 0 | | | 0 |
| a7) Pago de Estímulos a Servidores Públicos | | | 0 | | | 0 |
| B. Materiales y Suministros (B=b1+b2+b3+b4+b5+b6+b7+b8+b9) | 1,481,600 | 82,148 | 1,563,748 | 953,319 | 953,319 | 610,428 |
| b1) Materiales de Administración, Emisión de Documentos y Artículos Oficiale | 678,800 | -12,310 | 666,490 | 511,354 | 511,354 | 155,136 |
| b2) Alimentos y Utensilios | 498,800 | -41,314 | 457,486 | 138,447 | 138,447 | 319,039 |
| b3) Materias Primas y Materiales de Producción y Comercialización | | | 0 | | | 0 |
| b4) Materiales y Artículos de Construcción y de Reparación | 0 | 60,764 | 60,764 | 60,764 | 60,764 | 0 |
| b5) Productos Químicos, Farmacéuticos y de Laboratorio | 0 | 68,153 | 68,153 | 68,153 | 68,153 | 0 |
| b6) Combustibles, Lubricantes y Aditivos | 204,000 | 0 | 204,000 | 93,695 | 93,695 | 110,305 |
| b7) Vestuario, Blancos, Prendas de Protección y Artículos Deportivos | | | 0 | | | 0 |
| b8) Materiales y Suministros Para Seguridad | | | 0 | | | 0 |
| b9) Herramientas, Refacciones y Accesorios Menores | 100,000 | 6,854 | 106,854 | 80,907 | 80,907 | 25,947 |
| C. Servicios Generales (C=c1+c2+c3+c4+c5+c6+c7+c8+c9) | 7,292,853 | -193,574 | 7,099,279 | 2,211,530 | 2,211,530 | 4,887,749 |
| c1) Servicios Básicos | 554,052 | 9,502 | 563,554 | 429,336 | 429,336 | 134,218 |
| c2) Servicios de Arrendamiento | 156,906 | 9,438 | 166,344 | 109,429 | 109,429 | 56,915 |
| c3) Servicios Profesionales, Científicos, Técnicos y Otros Servicios | 4,824,387 | -2,380 | 4,822,007 | 370,260 | 370,260 | 4,451,747 |
| c4) Servicios Financieros, Bancarios y Comerciales | 41,092 | 0 | 41,092 | 41,092 | 41,092 | 0 |
| c5) Servicios de Instalación, Reparación, Mantenimiento y Conservación | 648,800 | 251,802 | 900,602 | 818,388 | 818,388 | 82,214 |
| c6) Servicios de Comunicación Social y Publicidad | | | 0 | | | 0 |
| c7) Servicios de Traslado y Viáticos | 172,204 | 15,380 | 187,583 | 168,371 | 168,371 | 19,213 |
| c8) Servicios Oficiales | | | 0 | | | 0 |
| c9) Otros Servicios Generales | 895,412 | -477,315 | 418,097 | 274,654 | 274,654 | 143,443 |
| D. Transferencias, Asignaciones, Subsidios y Otras Ayudas (D=d1+d2+d3+d4+d5+d6+d7+d8+d9) | 0 | 0 | 0 | 0 | 0 | 0 |
| d1) Transferencias Internas y Asignaciones al Sector Público | | | 0 | | | 0 |
| d2) Transferencias al Resto del Sector Público | | | 0 | | | 0 |
| d3) Subsidios y Subvenciones | | | 0 | | | 0 |
| d4) Ayudas Sociales | | | 0 | | | 0 |
| d5) Pensiones y Jubilaciones | | | 0 | | | 0 |
| d6) Transferencias a Fideicomisos, Mandatos y Otros Análogos | | | 0 | | | 0 |
| d7) Transferencias a la Seguridad Social | | | 0 | | | 0 |
| d8) Donativos | | | 0 | | | 0 |
| d9) Transferencias al Exterior | | | 0 | | | 0 |
| E. Bienes Muebles, Inmuebles e Intangibles (E=e1+e2+e3+e4+e5+e6+e7+e8+e9) | 0 | 111,426 | 111,426 | 111,426 | 111,426 | 0 |
| e1) Mobiliario y Equipo de Administración | 0 | 3,198 | 3,198 | 3,198 | 3,198 | 0 |
| e2) Mobiliario y Equipo Educacional y Recreativo | | | 0 | | | 0 |
| e3) Equipo e Instrumental Médico y de Laboratorio | 0 | 108,228 | 108,228 | 108,228 | 108,228 | 0 |
| e4) Vehículos y Equipo de Transporte | | | 0 | | | 0 |
| e5) Equipo de Defensa y Seguridad | | | 0 | | | 0 |
| e6) Maquinaria, Otros Equipos y Herramientas | | | 0 | | | 0 |
| e7) Activos Biológicos | | | 0 | | | 0 |
| e8) Bienes Inmuebles | | | 0 | | | 0 |
| e9) Activos Intangibles | | | 0 | | | 0 |
| F. Inversión Pública (F=f1+f2+f3) | 0 | 0 | 0 | 0 | 0 | 0 |
| f1) Obra Pública en Bienes de Dominio Público | | | 0 | | | 0 |
| f2) Obra Pública en Bienes Propios | | | 0 | | | 0 |
| f3) Proyectos Productivos y Acciones de Fomento | | | 0 | | | 0 |
| G. Inversiones Financieras y Otras Provisiones (G=g1+g2+g3+g4+g5+g6+g7) | 0 | 0 | 0 | 0 | 0 | 0 |
| g1) Inversiones Para el Fomento de Actividades Productivas | | | 0 | | | 0 |
| g2) Acciones y Participaciones de Capital | | | 0 | | | 0 |
| g3) Compra de Títulos y Valores | | | 0 | | | 0 |
| g4) Concesión de Préstamos | | | 0 | | | 0 |
| g5) Inversiones en Fideicomisos, Mandatos y Otros Análogos | | | 0 | | | 0 |
| Fideicomiso de Desastres Naturales (Informativo) | | | 0 | | | 0 |
| g6) Otras Inversiones Financieras | | | 0 | | | 0 |
| g7) Provisiones para Contingencias y Otras Erogaciones Especiales | | | 0 | | | 0 |
| H. Participaciones y Aportaciones (H=h1+h2+h3) | 0 | 0 | 0 | 0 | 0 | 0 |
| h1) Participaciones | | | 0 | | | 0 |
| h2) Aportaciones | | | 0 | | | 0 |
| h3) Convenios | | | 0 | | | 0 |
| I. Deuda Pública (I=i1+i2+i3+i4+i5+i6+i7) | 0 | 0 | 0 | 0 | 0 | 0 |
| i1) Amortización de la Deuda Pública | | | 0 | | | 0 |
| i2) Intereses de la Deuda Pública | | | 0 | | | 0 |
| i3) Comisiones de la Deuda Pública | | | 0 | | | 0 |
| i4) Gastos de la Deuda Pública | | | 0 | | | 0 |
| i5) Costo por Coberturas | | | 0 | | | 0 |
| i6) Apoyos Financieros | | | 0 | | | 0 |
| i7) Adeudos de Ejercicios Fiscales Anteriores (ADEFAS) | | | 0 | | | 0 |

CENTRO ESTATAL DE CERTIFICACIÓN, ACREDITACIÓN Y CONTROL DE CONFIANZA (a)
Estado Analítico del Ejercicio del Presupuesto de Egresos Detallado - LDF
Clasificación por Objeto del Gasto (Capítulo y Concepto)
Del 1 de Enero al 30 de Junio de 2023 (b)
(PESOS)

| Concepto (c) | Egresos | | | | | Subejercicio (e) |
|---|---|---|---|---|---|---|
| | Aprobado (d) | Ampliaciones/ (Reducciones) | Modificado | Devengado | Pagado | |
| **II. Gasto Etiquetado (II=A+B+C+D+E+F+G+H+I)** | **28,293,606** | **0** | **28,293,606** | **11,754,305** | **11,754,305** | **16,539,301** |
| A. Servicios Personales (A=a1+a2+a3+a4+a5+a6+a7) | 28,209,234 | 0 | 28,209,234 | 11,710,071 | 11,710,071 | 16,499,163 |
| a1) Remuneraciones al Personal de Carácter Permanente | 6,496,727 | -1,404 | 6,495,323 | 1,832,948 | 1,832,948 | 4,662,374 |
| a2) Remuneraciones al Personal de Carácter Transitorio | 21,712,507 | -175,976 | 21,536,531 | 9,699,742 | 9,699,742 | 11,836,789 |
| a3) Remuneraciones Adicionales y Especiales | 0 | 1,404 | 1,404 | 1,404 | 1,404 | 0 |
| a4) Seguridad Social | 0 | 175,976 | 175,976 | 175,976 | 175,976 | 0 |
| a5) Otras Prestaciones Sociales y Económicas | | | 0 | | | 0 |
| a6) Previsiones | | | 0 | | | 0 |
| a7) Pago de Estímulos a Servidores Públicos | | | 0 | | | 0 |
| B. Materiales y Suministros (B=b1+b2+b3+b4+b5+b6+b7+b8+b9) | 0 | 0 | 0 | 0 | 0 | 0 |
| b1) Materiales de Administración, Emisión de Documentos y Artículos Oficiales | | | 0 | | | 0 |
| b2) Alimentos y Utensilios | | | 0 | | | 0 |
| b3) Materias Primas y Materiales de Producción y Comercialización | | | 0 | | | 0 |
| b4) Materiales y Artículos de Construcción y de Reparación | | | 0 | | | 0 |
| b5) Productos Químicos, Farmacéuticos y de Laboratorio | | | 0 | | | 0 |
| b6) Combustibles, Lubricantes y Aditivos | | | 0 | | | 0 |
| b7) Vestuario, Blancos, Prendas de Protección y Artículos Deportivos | | | 0 | | | 0 |
| b8) Materiales y Suministros Para Seguridad | | | 0 | | | 0 |
| b9) Herramientas, Refacciones y Accesorios Menores | | | 0 | | | 0 |
| C. Servicios Generales (C=c1+c2+c3+c4+c5+c6+c7+c8+c9) | 84,372 | 0 | 84,372 | 44,234 | 44,234 | 40,138 |
| c1) Servicios Básicos | | | 0 | | | 0 |
| c2) Servicios de Arrendamiento | | | 0 | | | 0 |
| c3) Servicios Profesionales, Científicos, Técnicos y Otros Servicios | | | 0 | | | 0 |
| c4) Servicios Financieros, Bancarios y Comerciales | | | 0 | | | 0 |
| c5) Servicios de Instalación, Reparación, Mantenimiento y Conservación | | | 0 | | | 0 |
| c6) Servicios de Comunicación Social y Publicidad | | | 0 | | | 0 |
| c7) Servicios de Traslado y Viáticos | | | 0 | | | 0 |
| c8) Servicios Oficiales | | | 0 | | | 0 |
| c9) Otros Servicios Generales | 84,372 | 0 | 84,372 | 44,234 | 44,234 | 40,138 |
| D. Transferencias, Asignaciones, Subsidios y Otras Ayudas (D=d1+d2+d3+d4+d5+d6+d7+d8+d9) | 0 | 0 | 0 | 0 | 0 | 0 |
| d1) Transferencias Internas y Asignaciones al Sector Público | | | 0 | | | 0 |
| d2) Transferencias al Resto del Sector Público | | | 0 | | | 0 |
| d3) Subsidios y Subvenciones | | | 0 | | | 0 |
| d4) Ayudas Sociales | | | 0 | | | 0 |
| d5) Pensiones y Jubilaciones | | | 0 | | | 0 |
| d6) Transferencias a Fideicomisos, Mandatos y Otros Análogos | | | 0 | | | 0 |
| d7) Transferencias a la Seguridad Social | | | 0 | | | 0 |
| d8) Donativos | | | 0 | | | 0 |
| d9) Transferencias al Exterior | | | 0 | | | 0 |
| E. Bienes Muebles, Inmuebles e Intangibles (E=e1+e2+e3+e4+e5+e6+e7+e8+e9) | 0 | 0 | 0 | 0 | 0 | 0 |
| e1) Mobiliario y Equipo de Administración | | | 0 | | | 0 |
| e2) Mobiliario y Equipo Educacional y Recreativo | | | 0 | | | 0 |
| e3) Equipo e Instrumental Médico y de Laboratorio | | | 0 | | | 0 |
| e4) Vehículos y Equipo de Transporte | | | 0 | | | 0 |
| e5) Equipo de Defensa y Seguridad | | | 0 | | | 0 |
| e6) Maquinaria, Otros Equipos y Herramientas | | | 0 | | | 0 |
| e7) Activos Biológicos | | | 0 | | | 0 |
| e8) Bienes Inmuebles | | | 0 | | | 0 |
| e9) Activos Intangibles | | | 0 | | | 0 |
| F. Inversión Pública (F=f1+f2+f3) | 0 | 0 | 0 | 0 | 0 | 0 |
| f1) Obra Pública en Bienes de Dominio Público | | | 0 | | | 0 |
| f2) Obra Pública en Bienes Propios | | | 0 | | | 0 |
| f3) Proyectos Productivos y Acciones de Fomento | | | 0 | | | 0 |
| G. Inversiones Financieras y Otras Provisiones (G=g1+g2+g3+g4+g5+g6+g7) | 0 | 0 | 0 | 0 | 0 | 0 |
| g1) Inversiones Para el Fomento de Actividades Productivas | | | 0 | | | 0 |
| g2) Acciones y Participaciones de Capital | | | 0 | | | 0 |
| g3) Compra de Títulos y Valores | | | 0 | | | 0 |
| g4) Concesión de Préstamos | | | 0 | | | 0 |
| g5) Inversiones en Fideicomisos, Mandatos y Otros Análogos | | | 0 | | | 0 |
| Fideicomiso de Desastres Naturales (Informativo) | | | 0 | | | 0 |
| g6) Otras Inversiones Financieras | | | 0 | | | 0 |
| g7) Provisiones para Contingencias y Otras Erogaciones Especiales | | | 0 | | | 0 |
| H. Participaciones y Aportaciones (H=h1+h2+h3) | 0 | 0 | 0 | 0 | 0 | 0 |
| h1) Participaciones | | | 0 | | | 0 |
| h2) Aportaciones | | | 0 | | | 0 |
| h3) Convenios | | | 0 | | | 0 |
| I. Deuda Pública (I=i1+i2+i3+i4+i5+i6+i7) | 0 | 0 | 0 | 0 | 0 | 0 |
| i1) Amortización de la Deuda Pública | | | 0 | | | 0 |
| i2) Intereses de la Deuda Pública | | | 0 | | | 0 |
| i3) Comisiones de la Deuda Pública | | | 0 | | | 0 |
| i4) Gastos de la Deuda Pública | | | 0 | | | 0 |
| i5) Costo por Coberturas | | | 0 | | | 0 |
| i6) Apoyos Financieros | | | 0 | | | 0 |
| i7) Adeudos de Ejercicios Fiscales Anteriores (ADEFAS) | | | 0 | | | 0 |
| **III. Total de Egresos (III = I + II)** | **51,891,606** | **0** | **51,891,606** | **16,236,820** | **16,236,820** | **35,654,786** |

"Bajo protesta de decir verdad declaramos que los Estados Financieros y sus notas, son razonablemente correctos y son responsabilidad del emisor".

CENTRO ESTATAL DE CERTIFICACIÓN, ACREDITACIÓN Y CONTROL DE CONFIANZA (a)
Estado Analítico del Ejercicio del Presupuesto de Egresos Detallado - LDF
Clasificación por Objeto del Gasto (Capítulo y Concepto)
Del 1 de Enero al 30 de Junio de 2023 (b)
(PESOS)

| Concepto (c) | Egresos | | | | | Subejercicio (e) |
|---|---|---|---|---|---|---|
| | Aprobado (d) | Ampliaciones/ (Reducciones) | Modificado | Devengado | Pagado | |

DR. LUIS AMEZCUA ALCALÁ
DIRECTOR GENERAL

C.P. ROBERTO ARTURO OCAÑA THOMAS
JEFE DE DEPARTAMENTO DE RECURSOS FINANCIEROS, HUMANOS, MATERIALES

L.C. ELIZABETH MOTA BARRIGA
ANALISTA PROFESIONAL

CENTRO ESTATAL DE CERTIFICACIÓN, ACREDITACIÓN Y CONTROL DE CONFIANZA (a)
Estado Analítico del Ejercicio del Presupuesto de Egresos Detallado - LDF
Clasificación Administrativa
Del 1 de Enero al 30 de Junio de 2023 (b)
(PESOS)

| Concepto (c) | Egresos | | | | | Subejercicio (e) |
|---|---|---|---|---|---|---|
| | Aprobado (d) | Ampliaciones/ (Reducciones) | Modificado | Devengado | Pagado | |
| I. Gasto No Etiquetado (I=A+B+C+D+E+F+G+H) | 23,598,000 | 0 | 23,598,000 | 4,482,515 | 4,482,515 | 19,115,485 |
| DIRECCIÓN GENERAL | 0 | 0 | 0 | 0 | 0 | 0 |
| SUBDIRECCION DE EVALUACION | 0 | 0 | 0 | 0 | 0 | 0 |
| SUBDIRECCION DE INTEGRACION Y COORDINACION INTERINSTITUCIONAL | 0 | 0 | 0 | 0 | 0 | 0 |
| DELEGACION ADMINISTRATIVA | 23,598,000 | 0 | 23,598,000 | 4,482,515 | 4,482,515 | 19,115,485 |
| | | | | | | 0 |
| | | | | | | 0 |
| | | | | | | 0 |
| | | | | | | 0 |
| II. Gasto Etiquetado (II=A+B+C+D+E+F+G+H) | 28,293,606 | 0 | 28,293,606 | 11,754,305 | 11,754,305 | 16,539,301 |
| DIRECCIÓN GENERAL | 9,743,946 | 0 | 9,743,946 | 3,091,735 | 3,091,735 | 6,652,211 |
| SUBDIRECCION DE EVALUACION | 15,883,783 | 0 | 15,883,783 | 7,528,285 | 7,528,285 | 8,355,498 |
| SUBDIRECCION DE INTEGRACION Y COORDINACION INTERINSTITUCIONAL | 1,356,467 | 0 | 1,356,467 | 542,381 | 542,381 | 814,086 |
| DELEGACION ADMINISTRATIVA | 1,309,410 | 0 | 1,309,410 | 591,903 | 591,903 | 717,507 |
| | | | | | | 0 |
| | | | | | | 0 |
| | | | | | | 0 |
| | | | | | | 0 |
| | | | | | | 0 |
| III. Total de Egresos (III = I + II) | 51,891,606 | 0 | 51,891,606 | 16,236,820 | 16,236,820 | 35,654,786 |

"Bajo protesta de decir verdad declaramos que los Estados Financieros y sus notas, son razonablemente correctos y son responsabilidad del emisor".

DR. LUIS AMEZCUA ALCALÁ
DIRECTOR GENERAL

C.P. ROBERTO ARTURO OCAÑA THOMAS
JEFE DE DEPARTAMENTO DE RECURSOS FINANCIEROS, HUMANOS, MATERIALES

L.C. ELIZABETH MOTA BARRIGA
ANALISTA PROFESIONAL

CENTRO ESTATAL DE CERTIFICACIÓN, ACREDITACIÓN Y CONTROL DE CONFIANZA (a)
Estado Analítico del Ejercicio del Presupuesto de Egresos Detallado - LDF
Clasificación Funcional (Finalidad y Función)
Del 1 de Enero al 30 de Junio de 2023 (b)
(PESOS)

| Concepto (c) | Egresos | | | | | Subejercicio (e) |
|---|---|---|---|---|---|---|
| | Aprobado (d) | Ampliaciones/ (Reducciones) | Modificado | Devengado | Pagado | |
| **I. Gasto No Etiquetado (I=A+B+C+D)** | 23,598,000 | 0 | 23,598,000 | 4,482,515 | 4,482,515 | 19,115,485 |
| **A. Gobierno (A=a1+a2+a3+a4+a5+a6+a7+a8)** | 23,598,000 | 0 | 23,598,000 | 4,482,515 | 4,482,515 | 19,115,485 |
| a1) Legislación | | | 0 | | | 0 |
| a2) Justicia | | | 0 | | | 0 |
| a3) Coordinación de la Política de Gobierno | 23,598,000 | 0 | 23,598,000 | 4,482,515 | 4,482,515 | 19,115,485 |
| a4) Relaciones Exteriores | | | 0 | | | 0 |
| a5) Asuntos Financieros y Hacendarios | | | 0 | | | 0 |
| a6) Seguridad Nacional | | | 0 | | | 0 |
| a7) Asuntos de Orden Público y de Seguridad Interior | | | 0 | | | 0 |
| a8) Otros Servicios Generales | | | 0 | | | 0 |
| **B. Desarrollo Social (B=b1+b2+b3+b4+b5+b6+b7)** | 0 | 0 | 0 | 0 | 0 | 0 |
| b1) Protección Ambiental | | | 0 | | | 0 |
| b2) Vivienda y Servicios a la Comunidad | | | 0 | | | 0 |
| b3) Salud | | | 0 | | | 0 |
| b4) Recreación, Cultura y Otras Manifestaciones Sociales | | | 0 | | | 0 |
| b5) Educación | | | 0 | | | 0 |
| b6) Protección Social | | | 0 | | | 0 |
| b7) Otros Asuntos Sociales | | | 0 | | | 0 |
| **C. Desarrollo Económico (C=c1+c2+c3+c4+c5+c6+c7+c8+c9)** | 0 | 0 | 0 | 0 | 0 | 0 |
| c1) Asuntos Económicos, Comerciales y Laborales en General | | | 0 | | | 0 |
| c2) Agropecuaria, Silvicultura, Pesca y Caza | | | 0 | | | 0 |
| c3) Combustibles y Energía | | | 0 | | | 0 |
| c4) Minería, Manufacturas y Construcción | | | 0 | | | 0 |
| c5) Transporte | | | 0 | | | 0 |
| c6) Comunicaciones | | | 0 | | | 0 |
| c7) Turismo | | | 0 | | | 0 |
| c8) Ciencia, Tecnología e Innovación | | | 0 | | | 0 |
| c9) Otras Industrias y Otros Asuntos Económicos | | | 0 | | | 0 |
| **D. Otras No Clasificadas en Funciones Anteriores (D=d1+d2+d3+d4)** | 0 | 0 | 0 | 0 | 0 | 0 |
| d1) Transacciones de la Deuda Publica / Costo Financiero de la Deuda | | | 0 | | | 0 |
| d2) Transferencias, Participaciones y Aportaciones Entre Diferentes Niveles y Ordenes de Gobierno | | | 0 | | | 0 |
| d3) Saneamiento del Sistema Financiero | | | 0 | | | 0 |
| d4) Adeudos de Ejercicios Fiscales Anteriores | | | 0 | | | 0 |
| **II. Gasto Etiquetado (II=A+B+C+D)** | 28,293,606 | 0 | 28,293,606 | 11,754,305 | 11,754,305 | 16,539,301 |
| **A. Gobierno (A=a1+a2+a3+a4+a5+a6+a7+a8)** | 28,293,606 | 0 | 28,293,606 | 11,754,305 | 11,754,305 | 16,539,301 |
| a1) Legislación | | | 0 | | | 0 |
| a2) Justicia | | | 0 | | | 0 |
| a3) Coordinación de la Política de Gobierno | 28,293,606 | 0 | 28,293,606 | 11,754,305 | 11,754,305 | 16,539,301 |
| a4) Relaciones Exteriores | | | 0 | | | 0 |
| a5) Asuntos Financieros y Hacendarios | | | 0 | | | 0 |
| a6) Seguridad Nacional | | | 0 | | | 0 |
| a7) Asuntos de Orden Público y de Seguridad Interior | | | 0 | | | 0 |
| a8) Otros Servicios Generales | | | 0 | | | 0 |
| **B. Desarrollo Social (B=b1+b2+b3+b4+b5+b6+b7)** | 0 | 0 | 0 | 0 | 0 | 0 |
| b1) Protección Ambiental | | | 0 | | | 0 |
| b2) Vivienda y Servicios a la Comunidad | | | 0 | | | 0 |
| b3) Salud | | | 0 | | | 0 |
| b4) Recreación, Cultura y Otras Manifestaciones Sociales | | | 0 | | | 0 |
| b5) Educación | | | 0 | | | 0 |
| b6) Protección Social | | | 0 | | | 0 |
| b7) Otros Asuntos Sociales | | | 0 | | | 0 |
| **C. Desarrollo Económico (C=c1+c2+c3+c4+c5+c6+c7+c8+c9)** | 0 | 0 | 0 | 0 | 0 | 0 |
| c1) Asuntos Económicos, Comerciales y Laborales en General | | | 0 | | | 0 |
| c2) Agropecuaria, Silvicultura, Pesca y Caza | | | 0 | | | 0 |
| c3) Combustibles y Energía | | | 0 | | | 0 |
| c4) Minería, Manufacturas y Construcción | | | 0 | | | 0 |
| c5) Transporte | | | 0 | | | 0 |
| c6) Comunicaciones | | | 0 | | | 0 |
| c7) Turismo | | | 0 | | | 0 |
| c8) Ciencia, Tecnología e Innovación | | | 0 | | | 0 |
| c9) Otras Industrias y Otros Asuntos Económicos | | | 0 | | | 0 |

CENTRO ESTATAL DE CERTIFICACIÓN, ACREDITACIÓN Y CONTROL DE CONFIANZA (a)
Estado Analítico del Ejercicio del Presupuesto de Egresos Detallado - LDF
Clasificación Funcional (Finalidad y Función)
Del 1 de Enero al 30 de Junio de 2023 (b)
(PESOS)

| Concepto (c) | Egresos | | | | | Subejercicio (e) |
|---|---|---|---|---|---|---|
| | Aprobado (d) | Ampliaciones/ (Reducciones) | Modificado | Devengado | Pagado | |
| D. Otras No Clasificadas en Funciones Anteriores (D=d1+d2+d3+d4) | 0 | 0 | 0 | 0 | 0 | 0 |
| d1) Transacciones de la Deuda Publica / Costo Financiero de la Deuda | | | 0 | | | 0 |
| d2) Transferencias, Participaciones y Aportaciones Entre Diferentes Niveles y Ordenes de Gobierno | | | 0 | | | 0 |
| d3) Saneamiento del Sistema Financiero | | | 0 | | | 0 |
| d4) Adeudos de Ejercicios Fiscales Anteriores | | | 0 | | | 0 |
| III. Total de Egresos (III = I + II) | 51,891,606 | 0 | 51,891,606 | 16,236,820 | 16,236,820 | 35,654,786 |

**"Bajo protesta de decir verdad declaramos que los Estados Financieros y sus notas, son razonablemente correctos y son responsabilidad del emisor".**

DR. LUIS AMEZCUA ALCALÁ
DIRECTOR GENERAL

C.P. ROBERTO ARTURO OCAÑA THOMAS
JEFE DE DEPARTAMENTO DE RECURSOS FINANCIEROS, HUMANOS, MATERIALES

L.C. ELIZABETH MOTA BARRIGA
ANALISTA PROFESIONAL

| CENTRO ESTATAL DE CERTIFICACIÓN, ACREDITACIÓN Y CONTROL DE CONFIANZA (a)<br>Resultados de Ingresos - LDF<br>(PESOS) | | | | | | |
|---|---|---|---|---|---|---|
| Concepto (b) | 2018 (c) | 2019 (c) | 2020 (c) | 2021 (c) | 2022 (c) | 2023 (d) |
| **1. Ingresos de Libre Disposición (1=A+B+C+D+E+F+G+H+I+J+K+L)** | **29,694,111** | **39,592,251** | **52,680,296** | **59,952,323** | **49,243,580** | **3,387,371** |
| A. Impuestos | 0 | 0 | 0 | | | |
| B. Cuotas y Aportaciones de Seguridad Social | 0 | 0 | 0 | | | |
| C. Contribuciones de Mejoras | 0 | 0 | 0 | | | |
| D. Derechos | 0 | 0 | 0 | | | |
| E. Productos | 384,721 | 0 | 0 | | 356,072 | 385,871 |
| F. Aprovechamientos | 0 | 0 | 0 | | | |
| G. Ingresos por Venta de Bienes y Prestación de Servicios | 8,716,050 | 15,975,457 | 16,150,603 | 31,627,516 | 23,836,500 | 3,001,500 |
| H. Participaciones | 7,327,548 | 0 | 0 | | | |
| I. Incentivos Derivados de la Colaboración Fiscal | 0 | 0 | 0 | | | |
| J. Transferencias y Asignaciones | 13,265,792 | 23,616,794 | 36,529,693 | 28,324,807 | 25,051,008 | |
| K. Convenios | 0 | 0 | 0 | | | |
| L. Otros Ingresos de Libre Disposición | 0 | 0 | 0 | | | |
| **2. Transferencias Federales Etiquetadas (2=A+B+C+D+E)** | **0** | **0** | **0** | **0** | **0** | **12,709,221** |
| A. Aportaciones | 0 | 0 | 0 | | | |
| B. Convenios | 0 | 0 | 0 | | | |
| C. Fondos Distintos de Aportaciones | 0 | 0 | 0 | | | |
| D. Transferencias, Asignaciones, Subsidios y Subvenciones, y Pensiones y Jubilaciones | 0 | 0 | 0 | | | 12,709,221 |
| E. Otras Transferencias Federales Etiquetadas | 0 | 0 | 0 | | | |
| **3. Ingresos Derivados de Financiamientos (3=A)** | **0** | **0** | **0** | **0** | **0** | **0** |
| A. Ingresos Derivados de Financiamientos | 0 | 0 | 0 | 0 | 0 | 0 |
| **4. Total de Resultados de Ingresos (4=1+2+3)** | **29,694,111** | **39,592,251** | **52,680,296** | **59,952,323** | **49,243,580** | **16,096,592** |
| **Datos Informativos** | | | | | | |
| 1. Ingresos Derivados de Financiamientos con Fuente de Pago de Recursos de Libre Disposición | 0 | 0 | 0 | | | |
| 2. Ingresos derivados de Financiamientos con Fuente de Pago de Transferencias Federales Etiquetadas | 0 | 0 | 0 | | | |
| **3. Ingresos Derivados de Financiamiento (3 = 1 + 2)** | **0** | **0** | **0** | **0** | **0** | **0** |

**"Bajo protesta de decir verdad declaramos que los Estados Financieros y sus notas, son razonablemente correctos y son responsabilidad del emisor".**

**DR. LUIS AMEZCUA ALCALÁ**
**DIRECTOR GENERAL**

**C.P. ROBERTO ARTURO OCAÑA THOMAS**
**RECURSOS FINANCIEROS, HUMANOS Y MATERIALES**

**L.C. ELIZABETH MOTA BARRIGA**
**ANALISTA PROFESIONAL**

| CENTRO ESTATAL DE CERTIFICACIÓN, ACREDITACIÓN Y CONTROL DE CONFIANZA (a)<br>Resultados de Egresos - LDF<br>(PESOS) | | | | | | |
|---|---|---|---|---|---|---|
| Concepto (b) | 2018 (c) | 2019 (c) | 2020 (c) | 2021 (c) | 2022 (c) | 2023 (d) |
| **1. Gasto No Etiquetado (1=A+B+C+D+E+F+G+H+I)** | **23,162,517** | **15,891,285** | **16,467,902** | **31,627,516** | **16,182,695** | **4,482,514** |
| A. Servicios Personales | 16,926,606 | 6,224,444 | 341,336 | 7,292,737 | 3,429,659 | 1,206,238 |
| B. Materiales y Suministros | 3,112,837 | 775,246 | 2,482,266 | 2,993,217 | 1,997,679 | 953,319 |
| C. Servicios Generales | 2,951,767 | 8,879,200 | 13,547,966 | 20,528,783 | 9,743,922 | 2,211,530 |
| D. Transferencias, Asignaciones, Subsidios y Otras Ayudas | 0 | 0 | 0 | 0 | 0 | 0 |
| E. Bienes Muebles, Inmuebles e Intangibles | 171,307 | 12,395 | 96,334 | 812,780 | 1,011,434 | 111,426 |
| F. Inversión Pública | 0 | 0 | 0 | 0 | 0 | 0 |
| G. Inversiones Financieras y Otras Provisiones | 0 | 0 | 0 | 0 | 0 | 0 |
| H. Participaciones y Aportaciones | 0 | 0 | 0 | 0 | 0 | 0 |
| I. Deuda Pública | 0 | 0 | 0 | 0 | 0 | 0 |
| **2. Gasto Etiquetado (2=A+B+C+D+E+F+G+H+I)** | **23,599,332** | **23,616,794** | **36,529,693** | **28,324,807** | **25,051,008** | **11,754,305** |
| A. Servicios Personales | 20,568,670 | 23,464,742 | 32,711,415 | 27,434,698 | 24,908,622 | 11,710,071 |
| B. Materiales y Suministros | 1,606 | 0 | 0 | 0 | 0 | 0 |
| C. Servicios Generales | 3,029,056 | 152,052 | 3,818,278 | 890,109 | 142,386 | 44,234 |
| D. Transferencias, Asignaciones, Subsidios y Otras Ayudas | 0 | 0 | 0 | 0 | 0 | 0 |
| E. Bienes Muebles, Inmuebles e Intangibles | 0 | 0 | 0 | 0 | 0 | 0 |
| F. Inversión Pública | 0 | 0 | 0 | 0 | 0 | 0 |
| G. Inversiones Financieras y Otras Provisiones | 0 | 0 | 0 | 0 | 0 | 0 |
| H. Participaciones y Aportaciones | 0 | 0 | 0 | 0 | 0 | 0 |
| I. Deuda Pública | 0 | 0 | 0 | 0 | 0 | 0 |
| **3. Total del Resultado de Egresos (3=1+2)** | **46,761,849** | **39,508,079** | **52,997,595** | **59,952,323** | **41,233,702** | **16,236,819** |

**"Bajo protesta de decir verdad declaramos que los Estados Financieros y sus notas, son razonablemente correctos y son responsabilidad del emisor".**

**DR. LUIS AMEZCUA ALCALÁ**
**DIRECTOR GENERAL**

**C.P. ROBERTO ARTURO OCAÑA THOMAS**
**RECURSOS FINANCIEROS, HUMANOS Y MATERIALES**

**L.C. ELIZABETH MOTA BARRIGA**
**ANALISTA PROFESIONAL**

| CENTRO ESTATAL DE CERTIFICACION, ACREDITACION Y CONTROL DE CONFIANZA (a)<br>Informe sobre Estudios Actuariales - LDF | | | | | |
|---|---|---|---|---|---|
| | Pensiones y jubilaciones | Salud | Riesgos de trabajo | Invalidez y vida | Otras prestaciones sociales |
| **Tipo de Sistema** | | | | | |
| Prestación laboral o Fondo general para trabajadores del estado o municipio | | | | | |
| Beneficio definido, Contribución definida o Mixto | | | | | |
| **Población afiliada** | | | | | |
| Activos | | | | | |
| Edad máxima | | | | | |
| Edad mínima | | | | | |
| Edad promedio | | | | | |
| Pensionados y Jubilados | | | | | |
| Edad máxima | | | | | |
| Edad mínima | | | | | |
| Edad promedio | | | | | |
| Beneficiarios | | | | | |
| Promedio de años de servicio (trabajadores activos) | | | | | |
| Aportación individual al plan de pensión como % del salario | | | | | |
| Aportación del ente público al plan de pensión como % del salario | | | | | |
| Crecimiento esperado de los pensionados y jubilados (como %) | | | | | |
| Crecimiento esperado de los activos (como %) | | | | | |
| Edad de Jubilación o Pensión | | | | | |
| Esperanza de vida | | | | | |
| **Ingresos del Fondo** | | | | | |
| Ingresos Anuales al Fondo de Pensiones | | | | | |
| **Nómina anual** | | | | | |
| Activos | | | | | |
| Pensionados y Jubilados | | | | | |
| Beneficiarios de Pensionados y Jubilados | | | | | |
| **Monto mensual por pensión** | | | | | |
| Máximo | | | | | |
| Mínimo | | | | | |
| Promedio | | | | | |
| **Monto de la reserva** | | | | | |
| **Valor presente de las obligaciones** | | | | | |
| Pensiones y Jubilaciones en curso de pago | | | | | |
| Generación actual | | | | | |
| Generaciones futuras | | | | | |
| **Valor presente de las contribuciones asociadas a los sueldos futuros de cotización X%** | | | | | |
| Generación actual | | | | | |
| Generaciones futuras | | | | | |
| **Valor presente de aportaciones futuras** | | | | | |
| Generación actual | | | | | |
| Generaciones futuras | | | | | |
| Otros Ingresos | | | | | |
| **Déficit/superávit actuarial** | | | | | |
| Generación actual | | | | | |
| Generaciones futuras | | | | | |
| **Periodo de suficiencia** | | | | | |
| Año de descapitalización | | | | | |
| Tasa de rendimiento | | | | | |
| **Estudio actuarial** | | | | | |
| Año de elaboración del estudio actuarial | | | | | |
| Empresa que elaboró el estudio actuarial | | | | | |

**SIN INFORMACION QUE REVELAR**

**"Bajo protesta de decir verdad declaramos que los Estados Financieros y sus notas, son razonablemente correctos y son responsabilidad del emisor".**

**DR. LUIS AMEZCUA ALCALÁ**
**DIRECTOR GENERAL**

**C.P. ROBERTO ARTURO OCAÑA THOMAS**
**RECURSOS FINANCIEROS, HUMANOS Y MATERIALES**

**L.C. ELIZABETH MOTA BARRIGA**
**ANALISTA PROFESIONAL**

| CENTRO ESTATAL DE CERTIFICACIÓN, ACREDITACIÓN Y CONTROL DE CONFIANZA (a)<br>Proyecciones de Ingresos - LDF<br>(PESOS)<br>(CIFRAS NOMINALES) | | | | | | |
|---|---|---|---|---|---|---|
| Concepto (b) | Año en Cuestión 2023 (de iniciativa de Ley) (c) | 2024(d) | 2025 (d) | 2026 (d) | 2027 (d) | 2028 (d) |
| **1. Ingresos de Libre Disposición (1=A+B+C+D+E+F+G+H+I+J+K+L)** | **23,598,000** | **28,553,580** | **31,408,938** | **34,549,832** | **38,004,815** | **39,515,580** |
| A. Impuestos | 0 | 0 | 0 | 0 | 0 | |
| B. Cuotas y Aportaciones de Seguridad Social | 0 | 0 | 0 | 0 | 0 | |
| C. Contribuciones de Mejoras | 0 | 0 | 0 | 0 | 0 | |
| D. Derechos | 0 | 0 | 0 | 0 | 0 | |
| E. Productos | 0 | 0 | 0 | 0 | 0 | |
| F. Aprovechamientos | 0 | 0 | 0 | 0 | 0 | |
| G. Ingresos por Venta de Bienes y Prestación de Servicios | 23,598,000 | 28,553,580 | 31,408,938 | 34,549,832 | 38,004,815 | 39,515,580 |
| H. Participaciones | 0 | 0 | 0 | 0 | 0 | |
| I. Incentivos Derivados de la Colaboración Fiscal | 0 | 0 | 0 | 0 | 0 | |
| J. Transferencias y Asignaciones | 0 | 0 | 0 | 0 | 0 | |
| K. Convenios | 0 | 0 | 0 | 0 | 0 | |
| L. Otros Ingresos de Libre Disposición | 0 | 0 | 0 | 0 | 0 | |
| **2. Transferencias Federales Etiquetadas (2=A+B+C+D+E)** | **28,293,606** | **34,082,042** | **37,490,246** | **41,239,271** | **45,363,198** | **39,515,580** |
| A. Aportaciones | 0 | 0 | 0 | 0 | 0 | |
| B. Convenios | 0 | 0 | 0 | 0 | 0 | |
| C. Fondos Distintos de Aportaciones | 0 | 0 | 0 | 0 | 0 | |
| D. Transferencias, Asignaciones, Subsidios y Subvenciones, y Pensiones y Jubilaciones | 28,293,606 | 34,082,042 | 37,490,246 | 41,239,271 | 45,363,198 | 39,515,580 |
| E. Otras Transferencias Federales Etiquetadas | 0 | 0 | 0 | 0 | 0 | |
| **3. Ingresos Derivados de Financiamientos (3=A)** | **0** | **0** | **0** | **0** | **0** | **0** |
| A. Ingresos Derivados de Financiamientos | 0 | 0 | 0 | 0 | 0 | 0 |
| **4. Total de Ingresos Proyectados (4=1+2+3)** | **51,891,606** | **62,635,622** | **68,899,184** | **75,789,103** | **83,368,013** | **79,031,160** |
| **Datos Informativos** | | | | | | |
| 1. Ingresos Derivados de Financiamientos con Fuente de Pago de Recursos de Libre Disposición | 0 | 0 | 0 | 0 | 0 | |
| 2. Ingresos derivados de Financiamientos con Fuente de Pago de Transferencias Federales Etiquetadas | 0 | 0 | 0 | 0 | 0 | |
| **3. Ingresos Derivados de Financiamiento (3 = 1 + 2)** | **0** | **0** | **0** | **0** | **0** | **0** |

**"Bajo protesta de decir verdad declaramos que los Estados Financieros y sus notas, son razonablemente correctos y son responsabilidad del emisor".**

**DR. LUIS AMEZCUA ALCALÁ**
**DIRECTOR GENERAL**

**C.P. ROBERTO ARTURO OCAÑA THOMAS**
**RECURSOS FINANCIEROS, HUMANOS Y MATERIALES**

**L.C. ELIZABETH MOTA BARRIGA**
**ANALISTA PROFESIONAL**

| CENTRO ESTATAL DE CERTIFICACIÓN, ACREDITACIÓN Y CONTROL DE CONFIANZA (a)<br>Proyecciones de Egresos - LDF<br>(PESOS)<br>(CIFRAS NOMINALES) | | | | | | |
|---|---|---|---|---|---|---|
| Concepto (b) | Año en Cuestión<br>2023 (de proyecto de presupuesto) (c) | 2024(d) | 2025 (d) | 2026 (d) | 2027 (d) | 2028 (d) |
| **1. Gasto No Etiquetado (1=A+B+C+D+E+F+G+H+I)** | **23,598,000** | **28,553,580** | **31,408,938** | **34,549,831** | **38,004,815** | **39,515,580** |
| A. Servicios Personales | 14,823,547 | 10,634,341 | 11,697,775 | 12,867,552 | 14,154,308 | 14,716,969 |
| B. Materiales y Suministros | 1,481,600 | 2,695,023 | 2,964,526 | 3,260,978 | 3,587,076 | 3,729,670 |
| C. Servicios Generales | 7,292,853 | 15,224,216 | 16,746,637 | 18,421,301 | 20,263,431 | 21,068,942 |
| D. Transferencias, Asignaciones, Subsidios y Otras Ayudas | 0 | 0 | 0 | 0 | 0 | 0 |
| E. Bienes Muebles, Inmuebles e Intangibles | 0 | 0 | 0 | 0 | 0 | 0 |
| F. Inversión Pública | 0 | 0 | 0 | 0 | 0 | 0 |
| G. Inversiones Financieras y Otras Provisiones | 0 | 0 | 0 | 0 | 0 | 0 |
| H. Participaciones y Aportaciones | 0 | 0 | 0 | 0 | 0 | 0 |
| I. Deuda Pública | 0 | 0 | 0 | 0 | 0 | 0 |
| **2. Gasto Etiquetado (2=A+B+C+D+E+F+G+H+I)** | **28,293,606** | **34,082,042** | **37,490,246** | **41,239,271** | **45,363,198** | **49,899,518** |
| A. Servicios Personales | 28,209,234 | 33,897,653 | 37,287,418 | 41,016,160 | 45,117,776 | 49,629,553 |
| B. Materiales y Suministros | 0 | 0 | 0 | 0 | 0 | 0 |
| C. Servicios Generales | 84,372 | 184,389 | 202,828 | 223,111 | 245,422 | 269,965 |
| D. Transferencias, Asignaciones, Subsidios y Otras Ayudas | 0 | 0 | 0 | 0 | 0 | 0 |
| E. Bienes Muebles, Inmuebles e Intangibles | 0 | 0 | 0 | 0 | 0 | 0 |
| F. Inversión Pública | 0 | 0 | 0 | 0 | 0 | 0 |
| G. Inversiones Financieras y Otras Provisiones | 0 | 0 | 0 | 0 | 0 | 0 |
| H. Participaciones y Aportaciones | 0 | 0 | 0 | 0 | 0 | 0 |
| I. Deuda Pública | 0 | 0 | 0 | 0 | 0 | 0 |
| **3. Total de Egresos Proyectados (3 = 1 + 2)** | **51,891,606** | **62,635,622** | **68,899,184** | **75,789,102** | **83,368,013** | **89,415,098** |

**"Bajo protesta de decir verdad declaramos que los Estados Financieros y sus notas, son razonablemente correctos y son responsabilidad del emisor".**

**DR. LUIS AMEZCUA ALCALÁ**
**DIRECTOR GENERAL**

**C.P. ROBERTO ARTURO OCAÑA THOMAS**
**RECURSOS FINANCIEROS, HUMANOS Y MATERIALES**

**L.C. ELIZABETH MOTA BARRIGA**
**ANALISTA PROFESIONAL**

**CENTRO ESTATAL DE CERTIFICACIÓN, ACREDITACIÓN Y CONTROL DE CONFIANZA (a)**
**Estado Analítico del Ejercicio del Presupuesto de Egresos Detallado - LDF**
**Clasificación de Servicios Personales por Categoría**
**Del 1 de Enero al 30 de Junio de 2023 (b)**
**(PESOS)**

| Concepto (c) | Egresos | | | | | Subejercicio (e) |
|---|---|---|---|---|---|---|
| | Aprobado (d) | Ampliaciones/ (Reducciones) | Modificado | Devengado | Pagado | |
| **I. Gasto No Etiquetado (I=A+B+C+D+E+F)** | **14,823,547** | -3,046,233 | **14,823,547** | **1,206,239** | **1,206,239** | **13,617,308** |
| A. Personal Administrativo y de Servicio Público | **14,823,547** | **0** | 14,823,547 | **1,206,239** | **1,206,239** | 13,617,308 |
| B. Magisterio | | | 0 | | | 0 |
| C. Servicios de Salud (C=c1+c2) | 0 | 0 | 0 | 0 | 0 | 0 |
| c1) Personal Administrativo | | | 0 | | | 0 |
| c2) Personal Médico, Paramédico y afín | | | 0 | | | 0 |
| D. Seguridad Pública | | | 0 | | | 0 |
| E. Gastos asociados a la implementación de nuevas leyes federales o reformas a las mismas (E = e1 + e2) | 0 | 0 | 0 | 0 | 0 | 0 |
| e1) Nombre del Programa o Ley 1 | | | 0 | | | 0 |
| e2) Nombre del Programa o Ley 2 | | | 0 | | | 0 |
| F. Sentencias laborales definitivas | | | 0 | | | 0 |
| **II. Gasto Etiquetado (II=A+B+C+D+E+F)** | **28,209,234** | **0** | **28,209,234** | **11,710,071** | **11,710,071** | **16,499,163** |
| A. Personal Administrativo y de Servicio Público | **28,209,234** | **0** | 28,209,234 | 11,710,071 | 11,710,071 | 16,499,163 |
| B. Magisterio | | | 0 | | | 0 |
| C. Servicios de Salud (C=c1+c2) | 0 | 0 | 0 | 0 | 0 | 0 |
| c1) Personal Administrativo | | | 0 | | | 0 |
| c2) Personal Médico, Paramédico y afín | | | 0 | | | 0 |
| D. Seguridad Pública | | | 0 | | | 0 |
| E. Gastos asociados a la implementación de nuevas leyes federales o reformas a las mismas (E = e1 + e2) | 0 | 0 | 0 | 0 | 0 | 0 |
| e1) Nombre del Programa o Ley 1 | | | 0 | | | 0 |
| e2) Nombre del Programa o Ley 2 | | | 0 | | | 0 |
| F. Sentencias laborales definitivas | | | 0 | | | 0 |
| **III. Total del Gasto en Servicios Personales (III = I + II)** | **43,032,781** | -3,046,233 | **43,032,781** | **12,916,310** | **12,916,310** | **30,116,471** |

**"Bajo protesta de decir verdad declaramos que los Estados Financieros y sus notas, son razonablemente correctos y son responsabilidad del emisor".**

DR. LUIS AMEZCUA ALCALÁ
DIRECTOR GENERAL

C.P. ROBERTO ARTURO OCAÑA THOMAS
JEFE DE DEPARTAMENTO DE RECURSOS FINANCIEROS, HUMANOS Y MATERIALES

L.C. ELIZABETH MOTA BARRIGA
ANALISTA PROFESIONAL

# CENTRO ESTATAL DE CERTIFICACIÓN, ACREDITACIÓN Y MICHOACÁN DE OCAMPO

## Estado de Actividades

Usr: SUPERVISOR
Rep: rptEstadoActividades

**Del 01/ene./2023 al 30/jun./2023**
(Cifras en Pesos)

Fecha y hora de Impresión | 08/jul./2023 11:08 a.m.

| Concepto | 2023 | 2022 |
|---|---|---|
| **INGRESOS Y OTROS BENEFICIOS** | | |
| **INGRESOS DE GESTIÓN** | **$3,927,371.12** | **$24,192,571.54** |
| PRODUCTOS | $385,871.12 | $356,071.54 |
| INGRESOS POR VENTA DE BIENES Y PRESTACI?N DE SERVICIOS | $3,541,500.00 | $23,836,500.00 |
| **PARTICIPACIONES, APORTACIONES, CONVENIOS, INCENTIVOS DERIVADOS DE LA COLABORACI?N FISCAL, FONDOS DISTINTOS DE APORTACIONES, TRANSFERENCIAS, ASIGNACIONES, SUBSIDIOS Y SUBVENCIONES, Y PENSIONES Y JUBILACIONES** | **$12,709,220.97** | **$25,051,007.61** |
| TRANSFERENCIAS, ASIGNACIONES, SUBSIDIOS Y SUBVENCIONES, Y PENSIONES Y JUBILACIONES | $12,709,220.97 | $25,051,007.61 |
| **Total de Ingresos y Otros Beneficios** | **$16,636,592.09** | **$49,243,579.15** |
| **GASTOS Y OTRAS PÉRDIDAS** | | |
| **GASTOS DE FUNCIONAMIENTO** | **$16,125,393.43** | **$40,222,267.96** |
| SERVICIOS PERSONALES | $12,916,310.11 | $28,338,281.12 |
| MATERIALES Y SUMINISTROS | $953,319.25 | $1,997,678.95 |
| SERVICIOS GENERALES | $2,255,764.07 | $9,886,307.89 |
| **OTROS GASTOS Y PÉRDIDAS EXTRAORDINARIAS** | **$0.00** | **$4,667,972.14** |
| ESTIMACIONES, DEPRECIACIONES, DETERIOROS, OBSOLESCENCIA Y AMORTIZACIONES | $0.00 | $167,972.14 |
| PROVISIONES | $0.00 | $4,500,000 00 |
| **Total de Gastos y otras Pérdidas** | **$16,125,393.43** | **$44,890,240.10** |
| **Resultados del Ejercicio (Ahorro/Desahorro)** | **$511,198.66** | **$4,353,339.05** |

**"Bajo protesta de decir verdad declaramos que los Estados Financieros y sus notas, son razonablemente correctos y son responsabilidad del emisor".**

DR. LUIS AMEZCUA ALCALÁ
DIRECTOR GENERAL

C.P. ROBERTO ARTURO OCAÑA THOMAS
RECURSOS FINANCIEROS, HUMANOS Y MATERIALES

L.C. ELIZABETH MOTA BARRIGA
ANALISTA PROFESIONAL

# CENTRO ESTATAL DE CERTIFICACIÓN, ACREDITACIÓN Y CONTROL DE CONFIANZA
## MICHOACÁN DE OCAMPO
### Estado de Situación Financiera
### Al 30/jun./2023
(Cifras en Pesos)

Usr: SUPERVISOR
Rep: rptEstadoSituacionFinanciera_ant

Fecha y hora de Impresión | 08/jul./2023 11:16 a.m.

## ACTIVO

| | 2023 | 2022 |
|---|---|---|
| **ACTIVO CIRCULANTE** | **$85,907,938.02** | $88,425,814.96 |
| ***EFECTIVO Y EQUIVALENTES*** | ***$27,821,069.96*** | *$30,972,836.81* |
| EFECTIVO | $0.00 | $0.00 |
| BANCOS/TESORERÍA | $27,821,069.96 | $30,972,836.81 |
| BANCOS/DEPENDENCIAS Y OTROS | $0.00 | $0.00 |
| INVERSIONES TEMPORALES (HASTA 3 MESES) | $0.00 | $0.00 |
| FONDOS CON AFECTACIÓN ESPECÍFICA | $0.00 | $0.00 |
| DEPÓSITOS DE FONDOS DE TERCEROS EN GARANTÍA Y/O A | $0.00 | $0.00 |
| OTROS EFECTIVOS Y EQUIVALENTES | $0.00 | $0.00 |
| ***DERECHOS A RECIBIR EFECTIVO O EQUIVALENTES*** | ***$58,086,868.06*** | *$57,452,978.15* |
| INVERSIONES FINANCIERAS DE CORTO PLAZO | $0.00 | $0.00 |
| CUENTAS POR COBRAR A CORTO PLAZO | $11,897,207.25 | $11,415,452.94 |
| DEUDORES DIVERSOS POR COBRAR A CORTO PLAZO | $152,135.60 | $0.00 |
| INGRESOS POR RECUPERAR A CORTO PLAZO | $0.00 | $0.00 |
| DEUDORES POR ANTICIPOS DE LA TESORERÍA A CORTO PLA | $0.00 | $0.00 |
| PRÉSTAMOS OTORGADOS A CORTO PLAZO | $0.00 | $0.00 |
| OTROS DERECHOS A RECIBIR EFECTIVO O EQUIVALENTES A | $46,037,525.21 | $46,037,525.21 |
| ***DERECHOS A RECIBIR BIENES O SERVICIOS*** | ***$0.00*** | *$0.00* |
| ANTICIPO A PROVEEDORES POR ADQUISICIÓN DE BIENES Y | $0.00 | $0.00 |
| ANTICIPO A PROVEEDORES POR ADQUISICIÓN DE BIENES IN | $0.00 | $0.00 |
| ANTICIPO A PROVEEDORES POR ADQUISICIÓN DE BIENES IN | $0.00 | $0.00 |
| ANTICIPO A CONTRATISTAS POR OBRAS PÚBLICAS A CORTO | $0.00 | $0.00 |
| OTROS DERECHOS A RECIBIR BIENES O SERVICIOS A CORTO | $0.00 | $0.00 |
| ***INVENTARIOS*** | ***$0.00*** | *$0.00* |
| INVENTARIO DE MERCANCÍAS PARA VENTA | $0.00 | $0.00 |
| INVENTARIO DE MERCANCÍAS TERMINADAS | $0.00 | $0.00 |
| INVENTARIO DE MERCANCÍAS EN PROCESO DE ELABORACIÓ | $0.00 | $0.00 |
| INVENTARIO DE MATERIAS PRIMAS, MATERIALES Y SUMINIS | $0.00 | $0.00 |
| BIENES EN TRÁNSITO | $0.00 | $0.00 |
| ***ALMACENES*** | ***$0.00*** | *$0.00* |
| ALMACÉN DE MATERIALES Y SUMINISTROS DE CONSUMO | $0.00 | $0.00 |
| ***ESTIMACIÓN POR PÉRDIDA O DETERIORO DE ACTIVOS CIRCULANT*** | ***$0.00*** | *$0.00* |
| ESTIMACIONES PARA CUENTAS INCOBRABLES POR DERECH | $0.00 | $0.00 |
| ESTIMACIÓN POR DETERIORO DE INVENTARIOS | $0.00 | $0.00 |
| ***OTROS ACTIVOS CIRCULANTES*** | ***$0.00*** | *$0.00* |
| VALORES EN GARANTÍA | $0.00 | $0.00 |
| BIENES EN GARANTÍA (EXCLUYE DEPÓSITOS DE FONDOS) | $0.00 | $0.00 |
| BIENES DERIVADOS DE EMBARGOS, DECOMISOS, ASEGURA | $0.00 | $0.00 |
| ADQUISICI?N CON FONDOS DE TERCEROS | $0.00 | $0.00 |
| **Total de Activos Circulantes** | **$85,907,938.02** | $88,425,814.96 |

| | 2023 | 2022 |
|---|---|---|
| **ACTIVO NO CIRCULANTE** | **$12,031,250.77** | $11,919,824.65 |
| ***INVERSIONES FINANCIERAS A LARGO PLAZO*** | ***$0.00*** | *$0.00* |
| INVERSIONES A LARGO PLAZO | $0.00 | $0.00 |
| TÍTULOS Y VALORES A LARGO PLAZO | $0.00 | $0.00 |
| FIDEICOMISOS, MANDATOS Y CONTRATOS ANÁLOGOS | $0.00 | $0.00 |
| PARTICIPACIONES Y APORTACIONES DE CAPITAL | $0.00 | $0.00 |
| ***DERECHOS A RECIBIR EFECTIVO O EQUIVALENTES A LARGO PLAZ*** | ***$0.00*** | *$0.00* |
| DOCUMENTOS POR COBRAR A LARGO PLAZO | $0.00 | $0.00 |
| DEUDORES DIVERSOS A LARGO PLAZO | $0.00 | $0.00 |
| INGRESOS POR RECUPERAR A LARGO PLAZO | $0.00 | $0.00 |
| PRÉSTAMOS OTORGADOS A LARGO PLAZO | $0.00 | $0.00 |
| OTROS DERECHOS A RECIBIR EFECTIVO O EQUIVALENTES A | $0.00 | $0.00 |
| ***BIENES INMUEBLES, INFRAESTRUCTURA Y CONSTRUCCIONES EN*** | ***$3,172,133.03*** | *$3,172,133.03* |
| TERRENOS | $0.00 | $0.00 |
| VIVIENDAS | $0.00 | $0.00 |
| EDIFICIOS NO HABITACIONALES | $3,172,133.03 | $3,172,133.03 |
| INFRAESTRUCTURA | $0.00 | $0.00 |
| CONSTRUCCIONES EN PROCESO EN BIENES DE DOMINIO PÚ | $0.00 | $0.00 |
| CONSTRUCCIONES EN PROCESO EN BIENES PROPIOS | $0.00 | $0.00 |
| OTROS BIENES INMUEBLES | $0.00 | $0.00 |
| ***BIENES MUEBLES*** | ***$4,047,904.27*** | *$3,936,478.15* |
| MOBILIARIO Y EQUIPO DE ADMINISTRACIÓN | $2,322,415.64 | $2,319,217.52 |
| MOBILIARIO Y EQUIPO EDUCACIONAL Y RECREATIVO | $90,980.62 | $90,980.62 |
| EQUIPO E INSTRUMENTAL MÉDICO Y DE LABORATORIO | $489,723.18 | $381,495.18 |
| VEHÍCULOS Y EQUIPO DE TRANSPORTE | $499,900.00 | $499,900.00 |
| EQUIPO DE DEFENSA Y SEGURIDAD | $0.00 | $0.00 |
| MAQUINARIA, OTROS EQUIPOS Y HERRAMIENTAS | $644,884.83 | $644,884.83 |
| COLECCIONES, OBRAS DE ARTE Y OBJETOS VALIOSOS | $0.00 | $0.00 |
| ACTIVOS BIOLÓGICOS | $0.00 | $0.00 |
| ***ACTIVOS INTANGIBLES*** | ***$0.00*** | *$0.00* |
| SOFTWARE | $0.00 | $0.00 |
| PATENTES, MARCAS Y DERECHOS | $0.00 | $0.00 |
| CONCESIONES Y FRANQUICIAS | $0.00 | $0.00 |
| LICENCIAS | $0.00 | $0.00 |
| OTROS ACTIVOS INTANGIBLES | $0.00 | $0.00 |
| ***DEPRECIACIÓN, DETERIORO Y AMORTIZACIÓN ACUMULADA DE BIE*** | ***-$2,539,443.02*** | *-$2,539,443.02* |
| DEPRECIACIÓN ACUMULADA DE BIENES INMUEBLES | $0.00 | $0.00 |
| DEPRECIACIÓN ACUMULADA DE INFRAESTRUCTURA | $0.00 | $0.00 |
| DEPRECIACIÓN ACUMULADA DE BIENES MUEBLES | -$2,539,443.02 | -$2,539,443.02 |
| DETERIORO ACUMULADO DE BIENES | $0.00 | $0.00 |
| AMORTIZACIÓN ACUMULADA DE ACTIVOS INTANGIBLES | $0.00 | $0.00 |
| ***ACTIVOS DIFERIDOS*** | ***$7,350,656.49*** | *$7,350,656.49* |

# CENTRO ESTATAL DE CERTIFICACIÓN, ACREDITACIÓN Y CONTROL DE CONFIANZA
## MICHOACÁN DE OCAMPO
### Estado de Situación Financiera
Al 30/jun./2023
(Cifras en Pesos)

Usr: SUPERVISOR
Rep: rptEstadoSituacionFinanciera_ant

Fecha y hora de Impresión: 08/jul./2023 11:16 a.m.

| | 2023 | 2022 |
|---|---|---|
| ESTUDIOS, FORMULACIÓN Y EVALUACIÓN DE PROYECTOS | $7,350,656.49 | $7,350,656.49 |
| DERECHOS SOBRE BIENES EN RÉGIMEN DE ARRENDAMIENT | $0.00 | $0.00 |
| GASTOS PAGADOS POR ADELANTADO A LARGO PLAZO | $0.00 | $0.00 |
| ANTICIPOS A LARGO PLAZO | $0.00 | $0.00 |
| BENEFICIOS AL RETIRO DE EMPLEADOS PAGADOS POR ADE | $0.00 | $0.00 |
| OTROS ACTIVOS DIFERIDOS | $0.00 | $0.00 |
| ***ESTIMACIÓN POR PÉRDIDA O DETERIORO DE ACTIVOS NO CIRCUL*** | ***$0.00*** | *$0.00* |
| ESTIMACIONES POR PÉRDIDA DE CUENTAS INCOBRABLES D | $0.00 | $0.00 |
| ESTIMACIONES POR PÉRDIDA DE CUENTAS INCOBRABLES D | $0.00 | $0.00 |
| ESTIMACIONES POR PÉRDIDA DE CUENTAS INCOBRABLES D | $0.00 | $0.00 |
| ESTIMACIONES POR PÉRDIDA DE CUENTAS INCOBRABLES D | $0.00 | $0.00 |
| ESTIMACIONES POR PÉRDIDA DE OTRAS CUENTAS INCOBRA | $0.00 | $0.00 |
| ***OTROS ACTIVOS NO CIRCULANTES*** | ***$0.00*** | *$0.00* |
| BIENES EN CONCESIÓN | $0.00 | $0.00 |
| BIENES EN ARRENDAMIENTO FINANCIERO | $0.00 | $0.00 |
| BIENES EN COMODATO | $0.00 | $0.00 |
| **Total de Activos No Circulantes** | **$12,031,250.77** | $11,919,824.65 |
| **Total del Activo** | **$97,939,188.79** | $100,345,639.61 |

## PASIVO

| | 2023 | 2022 |
|---|---|---|
| **PASIVO CIRCULANTE** | **$4,943,391.02** | $7,861,040.53 |
| ***CUENTAS POR PAGAR A CORTO PLAZO*** | ***$4,943,391.02*** | *$7,861,040.53* |
| SERVICIOS PERSONALES POR PAGAR A CORTO PLAZO | $0.00 | $0.00 |
| PROVEEDORES POR PAGAR A CORTO PLAZO | $9,000.00 | $0.00 |
| CONTRATISTAS POR OBRAS PÚBLICAS POR PAGAR A CORTO | $0.00 | $0.00 |
| PARTICIPACIONES Y APORTACIONES POR PAGAR A CORTO I | $0.00 | $0.00 |
| TRANSFERENCIAS OTORGADAS POR PAGAR A CORTO PLAZO | $0.00 | $0.00 |
| INTERESES, COMISIONES Y OTROS GASTOS DE LA DEUDA F | $0.00 | $0.00 |
| RETENCIONES Y CONTRIBUCIONES POR PAGAR A CORTO PL | $3,276,143.20 | $3,597,690.98 |
| DEVOLUCIONES DE LA LEY DE INGRESOS POR PAGAR A COF | $0.00 | $0.00 |
| OTRAS CUENTAS POR PAGAR A CORTO PLAZO | $1,658,247.82 | $4,263,349.55 |
| ***DOCUMENTOS POR PAGAR A CORTO PLAZO*** | ***$0.00*** | *$0.00* |
| DOCUMENTOS COMERCIALES POR PAGAR A CORTO PLAZO | $0.00 | $0.00 |
| DOCUMENTOS CON CONTRATISTAS POR OBRAS PÚBLICAS I | $0.00 | $0.00 |
| OTROS DOCUMENTOS POR PAGAR A CORTO PLAZO | $0.00 | $0.00 |
| ***PORCIÓN A CORTO PLAZO DE LA DEUDA PÚBLICA A LARGO PLAZO*** | ***$0.00*** | *$0.00* |
| PORCIÓN A CORTO PLAZO DE LA DEUDA PÚBLICA INTERNA | $0.00 | $0.00 |
| PORCIÓN A CORTO PLAZO DE LA DEUDA PÚBLICA EXTERNA | $0.00 | $0.00 |
| PORCIÓN A CORTO PLAZO DE ARRENDAMIENTO FINANCIERO | $0.00 | $0.00 |
| ***TÍTULOS Y VALORES A CORTO PLAZO*** | ***$0.00*** | *$0.00* |
| TÍTULOS Y VALORES DE LA DEUDA PÚBLICA INTERNA A COR | $0.00 | $0.00 |
| TÍTULOS Y VALORES DE LA DEUDA PÚBLICA EXTERNA A COF | $0.00 | $0.00 |
| ***PASIVOS DIFERIDOS A CORTO PLAZO*** | ***$0.00*** | *$0.00* |
| INGRESOS COBRADOS POR ADELANTADO A CORTO PLAZO | $0.00 | $0.00 |
| INTERESES COBRADOS POR ADELANTADO A CORTO PLAZO | $0.00 | $0.00 |
| OTROS PASIVOS DIFERIDOS A CORTO PLAZO | $0.00 | $0.00 |
| ***FONDOS Y BIENES DE TERCEROS EN GARANTÍA Y/O ADMINISTRAC*** | ***$0.00*** | *$0.00* |
| FONDOS EN GARANTÍA A CORTO PLAZO | $0.00 | $0.00 |
| FONDOS EN ADMINISTRACIÓN A CORTO PLAZO | $0.00 | $0.00 |
| FONDOS CONTINGENTES A CORTO PLAZO | $0.00 | $0.00 |
| FONDOS DE FIDEICOMISOS, MANDATOS Y CONTRATOS ANÁL | $0.00 | $0.00 |
| OTROS FONDOS DE TERCEROS EN GARANTÍA Y/O ADMINIST | $0.00 | $0.00 |
| VALORES Y BIENES EN GARANTÍA A CORTO PLAZO | $0.00 | $0.00 |
| ***PROVISIONES A CORTO PLAZO*** | ***$0.00*** | *$0.00* |
| PROVISIÓN PARA DEMANDAS Y JUICIOS A CORTO PLAZO | $0.00 | $0.00 |
| PROVISIÓN PARA CONTINGENCIAS A CORTO PLAZO | $0.00 | $0.00 |
| OTRAS PROVISIONES A CORTO PLAZO | $0.00 | $0.00 |
| ***OTROS PASIVOS A CORTO PLAZO*** | ***$0.00*** | *$0.00* |
| INGRESOS POR CLASIFICAR | $0.00 | $0.00 |
| RECAUDACIÓN POR PARTICIPAR | $0.00 | $0.00 |

# CENTRO ESTATAL DE CERTIFICACIÓN, ACREDITACIÓN Y CONTROL DE CONFIANZA

## MICHOACÁN DE OCAMPO

### Estado de Situación Financiera

Usr: SUPERVISOR
Rep: rptEstadoSituacionFinanciera_ant

Al 30/jun./2023
(Cifras en Pesos)

Fecha y hora de Impresión: 08/jul./2023 11:16 a.m.

| | 2023 | 2022 |
|---|---|---|
| OTROS PASIVOS CIRCULANTES | $0.00 | $0.00 |
| **Total de Pasivos Circulantes** | **$4,943,391.02** | $7,861,040.53 |
| **PASIVO NO CIRCULANTE** | **$4,500,000.00** | $4,500,000.00 |
| ***CUENTAS POR PAGAR A LARGO PLAZO*** | ***$0.00*** | *$0.00* |
| PROVEEDORES POR PAGAR A LARGO PLAZO | $0.00 | $0.00 |
| CONTRATISTAS POR OBRAS PÚBLICAS POR PAGAR A LARGC | $0.00 | $0.00 |
| ***DOCUMENTOS POR PAGAR A LARGO PLAZO*** | ***$0.00*** | *$0.00* |
| DOCUMENTOS COMERCIALES POR PAGAR A LARGO PLAZO | $0.00 | $0.00 |
| DOCUMENTOS CON CONTRATISTAS POR OBRAS PÚBLICAS I | $0.00 | $0.00 |
| OTROS DOCUMENTOS POR PAGAR A LARGO PLAZO | $0.00 | $0.00 |
| ***DEUDA PÚBLICA A LARGO PLAZO*** | ***$0.00*** | *$0.00* |
| TÍTULOS Y VALORES DE LA DEUDA PÚBLICA INTERNA A LARC | $0.00 | $0.00 |
| TÍTULOS Y VALORES DE LA DEUDA PÚBLICA EXTERNA A LAR | $0.00 | $0.00 |
| PRÉSTAMOS DE LA DEUDA PÚBLICA INTERNA POR PAGAR A | $0.00 | $0.00 |
| PRÉSTAMOS DE LA DEUDA PÚBLICA EXTERNA POR PAGAR A | $0.00 | $0.00 |
| ARRENDAMIENTO FINANCIERO POR PAGAR A LARGO PLAZO | $0.00 | $0.00 |
| ***PASIVOS DIFERIDOS A LARGO PLAZO*** | ***$0.00*** | *$0.00* |
| CRÉDITOS DIFERIDOS A LARGO PLAZO | $0.00 | $0.00 |
| INTERESES COBRADOS POR ADELANTADO A LARGO PLAZO | $0.00 | $0.00 |
| OTROS PASIVOS DIFERIDOS A LARGO PLAZO | $0.00 | $0.00 |
| ***FONDOS Y BIENES DE TERCEROS EN GARANTÍA Y/O ADMINISTRAC*** | ***$0.00*** | *$0.00* |
| FONDOS EN GARANTÍA A LARGO PLAZO | $0.00 | $0.00 |
| FONDOS EN ADMINISTRACIÓN A LARGO PLAZO | $0.00 | $0.00 |
| FONDOS CONTINGENTES A LARGO PLAZO | $0.00 | $0.00 |
| FONDOS DE FIDEICOMISOS, MANDATOS Y CONTRATOS ANÁI | $0.00 | $0.00 |
| OTROS FONDOS DE TERCEROS EN GARANTÍA Y/O ADMINIST | $0.00 | $0.00 |
| VALORES Y BIENES EN GARANTÍA A LARGO PLAZO | $0.00 | $0.00 |
| ***PROVISIONES A LARGO PLAZO*** | ***$4,500,000.00*** | *$4,500,000.00* |
| PROVISIÓN PARA DEMANDAS Y JUICIOS A LARGO PLAZO | $4,500,000.00 | $4,500,000.00 |
| PROVISIÓN PARA PENSIONES A LARGO PLAZO | $0.00 | $0.00 |
| PROVISIÓN PARA CONTINGENCIAS A LARGO PLAZO | $0.00 | $0.00 |
| OTRAS PROVISIONES A LARGO PLAZO | $0.00 | $0.00 |
| **Total de Pasivos No Circulantes** | **$4,500,000.00** | $4,500,000.00 |
| **Total del Pasivo** | **$9,443,391.02** | $12,361,040.53 |
| **HACIENDA PÚBLICA/ PATRIMONIO** | | |
| **HACIENDA PÚBLICA/PATRIMONIO CONTRIBUIDO** | **$365,140.77** | $365,140.77 |
| ***APORTACIONES*** | ***$0.00*** | *$0.00* |
| ***DONACIONES DE CAPITAL*** | ***$0.00*** | *$0.00* |
| ***ACTUALIZACIÓN DE LA HACIENDA PÚBLICA/PATRIMONIO*** | ***$365,140.77*** | *$365,140.77* |

| | 2023 | 2022 |
|---|---|---|
| **HACIENDA PÚBLICA /PATRIMONIO GENERADO** | **$88,130,657.00** | $87,619,458.31 |
| ***RESULTADOS DEL EJERCICIO (AHORRO/ DESAHORRO)*** | ***$511,198.66*** | *$4,353,339.05* |
| ***RESULTADOS DE EJERCICIOS ANTERIORES*** | ***$91,302,921.08*** | *$86,949,582.03* |
| ***REVALÚOS*** | ***$0.00*** | *$0.00* |
| REVALÚO DE BIENES INMUEBLES | $0.00 | $0.00 |
| REVALÚO DE BIENES MUEBLES | $0.00 | $0.00 |
| REVALÚO DE BIENES INTANGIBLES | $0.00 | $0.00 |
| OTROS REVALÚOS | $0.00 | $0.00 |
| ***RESERVAS*** | ***$0.00*** | *$0.00* |
| RESERVAS DE PATRIMONIO | $0.00 | $0.00 |
| RESERVAS TERRITORIALES | $0.00 | $0.00 |
| RESERVAS POR CONTINGENCIAS | $0.00 | $0.00 |
| ***RECTIFICACIONES DE RESULTADOS DE EJERCICIOS ANTERIORES*** | ***-$3,683,462.74*** | *-$3,683,462.77* |
| CAMBIOS EN POLÍTICAS CONTABLES | $0.00 | $0.00 |
| CAMBIOS POR ERRORES CONTABLES | -$3,683,462.74 | -$3,683,462.77 |
| **EXCESO O INSUFICIENCIA EN LA ACTUALIZACIÓN DE LA H** | **$0.00** | $0.00 |
| ***RESULTADO POR POSICIÓN MONETARIA*** | ***$0.00*** | *$0.00* |
| ***RESULTADO POR TENENCIA DE ACTIVOS NO MONETARIOS*** | ***$0.00*** | *$0.00* |
| **Total Hacienda Pública/Patrimonio** | **$88,495,797.77** | $87,984,599.08 |
| **Total del Pasivo y Hacienda Pública/Patrimonio** | **$97,939,188.79** | $100,345,639.61 |

# CENTRO ESTATAL DE CERTIFICACIÓN, ACREDITACIÓN Y CONTROL DE CONFIANZA
## MICHOACÁN DE OCAMPO
### Estado de Situación Financiera
Al 30/jun./2023
(Cifras en Pesos)

Usr. SUPERVISOR
Rep: rptEstadoSituacionFinanciera_ant

Fecha y hora de Impresión | 08/jul./2023 11:16 a.m.

## CUENTAS DE ORDEN CONTABLES

| | 2023 | 2022 |
|---|---|---|
| **VALORES** | $0.00 | $0.00 |
| VALORES EN CUSTODIA | $0.00 | $0.00 |
| CUSTODIA DE VALORES | $0.00 | $0.00 |
| INSTRUMENTOS DE CRÉDITO PRESTADOS A FORMADORES DE MEI | $0.00 | $0.00 |
| PRÉSTAMO DE INSTRUMENTOS DE CRÉDITO A FORMADORES DE M | $0.00 | $0.00 |
| INSTRUMENTOS DE CRÉDITO RECIBIDOS EN GARANTÍA DE LOS FO | $0.00 | $0.00 |
| GARANTÍA DE CRÉDITOS RECIBIDOS DE LOS FORMADORES DE ME | $0.00 | $0.00 |
| **EMISIÓN DE OBLIGACIONES** | $0.00 | $0.00 |
| AUTORIZACIÓN PARA LA EMISIÓN DE BONOS, TÍTULOS Y VALORES | $0.00 | $0.00 |
| AUTORIZACIÓN PARA LA EMISIÓN DE BONOS, TÍTULOS Y VALORES | $0.00 | $0.00 |
| EMISIONES AUTORIZADAS DE LA DEUDA PÚBLICA INTERNA Y EXTE | $0.00 | $0.00 |
| SUSCRIPCIÓN DE CONTRATOS DE PRÉSTAMOS Y OTRAS OBLIGAC | $0.00 | $0.00 |
| SUSCRIPCIÓN DE CONTRATOS DE PRÉSTAMOS Y OTRAS OBLIGAC | $0.00 | $0.00 |
| CONTRATOS DE PRÉSTAMOS Y OTRAS OBLIGACIONES DE LA DEU | $0.00 | $0.00 |
| **AVALES Y GARANTÍAS** | $0.00 | $0.00 |
| AVALES AUTORIZADOS | $0.00 | $0.00 |
| AVALES FIRMADOS | $0.00 | $0.00 |
| FIANZAS Y GARANTÍAS RECIBIDAS POR DEUDAS A COBRAR | $0.00 | $0.00 |
| FIANZAS Y GARANTÍAS RECIBIDAS | $0.00 | $0.00 |
| FIANZAS OTORGADAS PARA RESPALDAR OBLIGACIONES NO FISC | $0.00 | $0.00 |
| FIANZAS OTORGADAS DEL GOBIERNO PARA RESPALDAR OBLIGA | $0.00 | $0.00 |
| **JUICIOS** | $0.00 | $0.00 |
| DEMANDAS JUDICIALES EN PROCESO DE RESOLUCIÓN | $0.00 | $0.00 |
| RESOLUCIÓN DE DEMANDAS EN PROCESO JUDICIAL | $0.00 | $0.00 |
| **INVERSIÓN MEDIANTE PROYECTOS PARA PRESTACIÓN DE** | $0.00 | $0.00 |
| CONTRATOS PARA INVERSIÓN MEDIANTE PROYECTOS PARA PRE | $0.00 | $0.00 |
| INVERSIÓN PÚBLICA CONTRATADA MEDIANTE PROYECTOS PARA | $0.00 | $0.00 |
| **BIENES CONCESIONADOS O EN COMODATO** | $0.00 | $0.00 |
| BIENES BAJO CONTRATO EN CONCESIÓN | $0.00 | $0.00 |
| CONTRATO DE CONCESIÓN POR BIENES | $0.00 | $0.00 |
| BIENES BAJO CONTRATO EN COMODATO | $42,649,114.93 | $42,649,114.93 |
| CONTRATO DE COMODATO POR BIENES | $42,649,114.93 | $42,649,114.93 |
| ** FALTA NOMBRE ** | $0.00 | $0.00 |
| ** FALTA NOMBRE ** | $0.00 | $0.00 |
| ** FALTA NOMBRE ** | $0.00 | $0.00 |
| ** FALTA NOMBRE ** | $0.00 | $0.00 |
| ** FALTA NOMBRE ** | $0.00 | $0.00 |
| ** FALTA NOMBRE ** | $0.00 | $0.00 |
| FASP 2014 | $0.00 | $0.00 |
| FASP 2014 POR EJERCER | $0.00 | $0.00 |
| FASP 2014 EJERCIDO | $0.00 | $0.00 |
| **** FALTA NOMBRE **** | $0.00 | $0.00 |
| ** FALTA NOMBRE ** | $0.00 | $0.00 |
| ** FALTA NOMBRE ** | $0.00 | $0.00 |
| ACOSTMEDICAL POR EJERCER (PRUEBAS CLINICAS) | $0.00 | $0.00 |
| ACOSTMEDICAL AUTORIZADO (PRUEBAS CLINICAS) | $0.00 | $0.00 |
| FASP 2017 POR EJERCER | $0.00 | $0.00 |
| FASP 2017 EJERCIDO | $0.00 | $0.00 |
| FASP 2018 | $0.00 | $0.00 |
| FASP 2018 por ejercer | $0.00 | $0.00 |
| FASP 2018 ejercido | $0.00 | $0.00 |
| FASP ASIGNADO | $2,725,768.00 | $0.00 |
| FASP POR EJECUTAR | $0.00 | $0.00 |
| FASP DEVENGADO | $0.00 | $0.00 |
| FASP RECAUDADO | -$2,725,768.00 | $0.00 |

# CENTRO ESTATAL DE CERTIFICACIÓN, ACREDITACIÓN Y CONTROL DE CONFIANZA

## MICHOACÁN DE OCAMPO

### Estado de Situación Financiera

Al 30/jun./2023

(Cifras en Pesos)

Usr: SUPERVISOR

Rep: rptEstadoSituacionFinanciera_ant

Fecha y hora de Impresión | 08/jul./2023 11:16 a.m.

| | 2023 | 2022 |
|---|---|---|
| **CUENTAS DE ORDEN PRESUPUESTARIAS** | | |
| **LEY DE INGRESOS** | | |
| *LEY DE INGRESOS ESTIMADA* | $51,891,606.00 | $51,764,977.00 |
| *LEY DE INGRESOS POR EJECUTAR* | $35,255,013.91 | $0.00 |
| *MODIFICACIONES A LA LEY DE INGRESOS ESTIMADA* | $0.00 | -$2,521,397.85 |
| *LEY DE INGRESOS DEVENGADA* | $16,636,592.09 | $49,243,579.15 |
| *LEY DE INGRESOS RECAUDADA* | $16,096,592.09 | $49,243,579.15 |
| **PRESUPUESTO DE EGRESOS** | | |
| *PRESUPUESTO DE EGRESOS APROBADO* | $51,891,606.00 | $51,764,977.00 |
| *PRESUPUESTO DE EGRESOS POR EJERCER* | $19,115,485.14 | $8,009,876.95 |
| *MODIFICACIONES AL PRESUPUESTO DE EGRESOS APROBADO* | $0.00 | -$2,521,397.85 |
| *PRESUPUESTO DE EGRESOS COMPROMETIDO* | $32,776,120.86 | $41,233,702.20 |
| *PRESUPUESTO DE EGRESOS DEVENGADO* | $16,236,819.55 | $41,233,702.20 |
| *PRESUPUESTO DE EGRESOS EJERCIDO* | $16,236,819.55 | $41,233,702.20 |
| *PRESUPUESTO DE EGRESOS PAGADO* | $16,236,819.55 | $41,233,702.20 |

**"Bajo protesta de decir verdad declaramos que los Estados Financieros y sus notas, son razonablemente correctos y son responsabilidad del emisor".**

DR. LUIS AMEZCUA ALCALA
DIRECTOR GENERAL

C.P. ROBERTO ARTURO OCAÑA THOMAS
RECURSOS FINANCIEROS, HUMANOS Y MATERIALES

L.C. ELIZABETH MOTA BARRIGA
ANALISTA PROFESIONAL

# CENTRO ESTATAL DE CERTIFICACIÓN, ACREDITACIÓN Y CONTROL DE CONFIANZA
## MICHOACÁN DE OCAMPO
### Estado de Variación en la Hacienda Pública
Del 01/ene/2023 Al 30/jun./2023
(Cifras en Pesos)

Usr: SUPERVISOR
Rep: rptEstadoVariacionHacienda

Fecha y hora de Impresión | 08/jul./2023 11:24 a.m.

| Concepto | Hacienda Pública/ Patrimonio Contribuido | Hacienda Pública/ Patrimonio Generado De Ejercicios Anteriores | Hacienda Pública/ Patrimonio Generado Del Ejercicio | Exceso o Insuficiencia en la Actualización de la Hacienda Pública / Patrimonio | Total |
|---|---|---|---|---|---|
| **HACIENDA PÚBLICA/PATRIMONIO CONTRIBUIDO NETO DE 2022** | **$365,140.77** | **$0.00** | **$0.00** | **$0.00** | **$365,140.77** |
| APORTACIONES | $0.00 | $0.00 | $0.00 | $0.00 | $0.00 |
| DONACIONES DE CAPITAL | $0.00 | $0.00 | $0.00 | $0.00 | $0.00 |
| ACTUALIZACIÓN DE LA HACIENDA PÚBLICA/PATRIMONIO | $365,140.77 | $0.00 | $0.00 | $0.00 | $365,140.77 |
| **HACIENDA PÚBLICA /PATRIMONIO GENERADO NETO DE 2022** | **$0.00** | **$83,266,119.26** | **$4,353,339.05** | **$0.00** | **$87,619,458.31** |
| RESULTADOS DEL EJERCICIO (AHORRO/ DESAHORRO) | $0.00 | $0.00 | $4,353,339.05 | $0.00 | $4,353,339.05 |
| RESULTADOS DE EJERCICIOS ANTERIORES | $0.00 | $86,949,582.03 | $0.00 | $0.00 | $86,949,582.03 |
| REVALÚOS | $0.00 | $0.00 | $0.00 | $0.00 | $0.00 |
| RESERVAS | $0.00 | $0.00 | $0.00 | $0.00 | $0.00 |
| RECTIFICACIONES DE RESULTADOS DE EJERCICIOS ANTERIORES | $0.00 | -$3,683,462.77 | $0.00 | $0.00 | -$3,683,462.77 |
| **EXCESO O INSUFICIENCIA EN LA ACTUALIZACIÓN DE LA HACIENDA PÚBLICA/ PATRIMONIO NETO DE 2022** | **$0.00** | **$0.00** | **$0.00** | **$0.00** | **$0.00** |
| RESULTADO POR POSICIÓN MONETARIA | $0.00 | $0.00 | $0.00 | $0.00 | $0.00 |
| RESULTADO POR TENENCIA DE ACTIVOS NO MONETARIOS | $0.00 | $0.00 | $0.00 | $0.00 | $0.00 |
| **HACIENDA PÚBLICA / PATRIMONIO NETO FINAL DE 2022** | **$365,140.77** | **$83,266,119.26** | **$4,353,339.05** | **$0.00** | **$87,984,599.08** |
| **CAMBIOS EN LA HACIENDA PÚBLICA/PATRIMONIO CONTRIBUIDO NETO DE 2023** | **$0.00** | **$0.00** | **$0.00** | **$0.00** | **$0.00** |
| APORTACIONES | $0.00 | $0.00 | $0.00 | $0.00 | $0.00 |
| DONACIONES DE CAPITAL | $0.00 | $0.00 | $0.00 | $0.00 | $0.00 |
| ACTUALIZACIÓN DE LA HACIENDA PÚBLICA/PATRIMONIO | $0.00 | $0.00 | $0.00 | $0.00 | $0.00 |
| **VARIACIONES DE LA HACIENDA PÚBLICA / PATRIMONIO GENERADO NETO DE 2023** | **$0.00** | **$4,353,339.05** | **-$3,842,140.36** | **$0.00** | **$511,198.69** |
| RESULTADOS DEL EJERCICIO (AHORRO/ DESAHORRO) | $0.00 | $0.00 | $511,198.66 | $0.00 | $511,198.66 |
| RESULTADOS DE EJERCICIOS ANTERIORES | $0.00 | $4,353,339.05 | -$4,353,339.05 | $0.00 | $0.00 |
| REVALÚOS | $0.00 | $0.00 | $0.00 | $0.00 | $0.00 |
| RESERVAS | $0.00 | $0.00 | $0.00 | $0.00 | $0.00 |
| RECTIFICACIONES DE RESULTADOS DE EJERCICIOS ANTERIORES | $0.00 | $0.00 | $0.03 | $0.00 | $0.03 |
| **CAMBIOS EN EL EXCESO O INSUFICIENCIA EN LA ACTUALIZACIÓN DE LA HACIENDA PÚBLICA/ PATRIMONIO NETO DE 2023** | **$0.00** | **$0.00** | **$0.00** | **$0.00** | **$0.00** |
| RESULTADO POR POSICIÓN MONETARIA | $0.00 | $0.00 | $0.00 | $0.00 | $0.00 |
| RESULTADO POR TENENCIA DE ACTIVOS NO MONETARIOS | $0.00 | $0.00 | $0.00 | $0.00 | $0.00 |
| **HACIENDA PÚBLICA / PATRIMONIO NETO FINAL DE 2023** | **$365,140.77** | **$87,619,458.31** | **$511,198.69** | **$0.00** | **$88,495,797.77** |

# CENTRO ESTATAL DE CERTIFICACIÓN, ACREDITACIÓN Y CONTROL DE CONFIANZA

## MICHOACÁN DE OCAMPO

### Estado de Variación en la Hacienda Pública

**Del 01/ene/2023 Al 30/jun./2023**

(Cifras en Pesos)

Usr: SUPERVISOR
Rep: rptEstadoVariacionHacienda

Fecha y hora de Impresión | 08/jul./2023 11:24 a.m.

| Concepto | Hacienda Pública/ Patrimonio Contribuido | Hacienda Pública/ Patrimonio Generado De Ejercicios Anteriores | Hacienda Pública/ Patrimonio Generado Del Ejercicio | Exceso o Insuficiencia en la Actualización de la Hacienda Pública / Patrimonio | Total |
|---|---|---|---|---|---|

**"Bajo protesta de decir verdad declaramos que los Estados Financieros y sus notas, son razonablemente correctos y son responsabilidad del emisor".**

DR. LUIS AMEZCUA ALCALA
DIRECTOR GENERAL

C.P. ROBERTO ARTURO OCAÑA THOMAS
RECURSOS FINANCIEROS, HUMANOS Y MATERIALES

L.C. ELIZABETH MOTA BARRIGA
ANALISTA PROFESIONAL

# CENTRO ESTATAL DE CERTIFICACIÓN, ACREDITACIÓN Y CONTROL DE CONFIANZA
## MICHOACÁN DE OCAMPO
### Estado de Cambios en la Situación Financiera
### Del 01/ene./2023 Al 30/jun./2023
(Cifras en Pesos)

Usr: SUPERVISOR
Rep: rptEstadoCambiosSituacionFinancieraC

Fecha y hora de Impresión: 08/jul./2023 11:29 a.m.

| Concepto | 2023 | 2022 | Origen | Aplicación |
|---|---|---|---|---|
| **ACTIVO** | **$97,939,188.79** | **$100,345,639.61** | **$3,151,766.85** | **$745,316.03** |
| **ACTIVO CIRCULANTE** | **$85,907,938.02** | **$88,425,814.96** | **$3,151,766.85** | **$633,889.91** |
| EFECTIVO Y EQUIVALENTES | $27,821,069.96 | $30,972,836.81 | $3,151,766.85 | |
| DERECHOS A RECIBIR EFECTIVO O EQUIVALENTES | $58,086,868.06 | $57,452,978.15 | | $633,889.91 |
| DERECHOS A RECIBIR BIENES O SERVICIOS | $0.00 | $0.00 | | |
| INVENTARIOS | $0.00 | $0.00 | | |
| ALMACENES | $0.00 | $0.00 | | |
| ESTIMACIÓN POR PÉRDIDA O DETERIORO DE ACTIVOS CIRCULANTES | $0.00 | $0.00 | | |
| OTROS ACTIVOS CIRCULANTES | $0.00 | $0.00 | | |
| | | | | |
| **ACTIVO NO CIRCULANTE** | **$12,031,250.77** | **$11,919,824.65** | | **$111,426.12** |
| INVERSIONES FINANCIERAS A LARGO PLAZO | $0.00 | $0.00 | | |
| DERECHOS A RECIBIR EFECTIVO O EQUIVALENTES A LARGO PLAZO | $0.00 | $0.00 | | |
| BIENES INMUEBLES, INFRAESTRUCTURA Y CONSTRUCCIONES EN PROCESO | $3,172,133.03 | $3,172,133.03 | | |
| BIENES MUEBLES | $4,047,904.27 | $3,936,478.15 | | $111,426.12 |
| ACTIVOS INTANGIBLES | $0.00 | $0.00 | | |
| DEPRECIACIÓN, DETERIORO Y AMORTIZACIÓN ACUMULADA DE BIENES | -$2,539,443.02 | -$2,539,443.02 | | |
| ACTIVOS DIFERIDOS | $7,350,656.49 | $7,350,656.49 | | |
| ESTIMACIÓN POR PÉRDIDA O DETERIORO DE ACTIVOS NO CIRCULANTES | $0.00 | $0.00 | | |
| OTROS ACTIVOS NO CIRCULANTES | $0.00 | $0.00 | | |
| | | | | |
| **PASIVO** | **$9,443,391.02** | **$12,361,040.53** | | **$2,917,649.51** |
| **PASIVO CIRCULANTE** | **$4,943,391.02** | **$7,861,040.53** | | **$2,917,649.51** |
| CUENTAS POR PAGAR A CORTO PLAZO | $4,943,391.02 | $7,861,040.53 | | $2,917,649.51 |
| DOCUMENTOS POR PAGAR A CORTO PLAZO | $0.00 | $0.00 | | |
| PORCIÓN A CORTO PLAZO DE LA DEUDA PÚBLICA A LARGO PLAZO | $0.00 | $0.00 | | |
| TÍTULOS Y VALORES A CORTO PLAZO | $0.00 | $0.00 | | |
| PASIVOS DIFERIDOS A CORTO PLAZO | $0.00 | $0.00 | | |
| FONDOS Y BIENES DE TERCEROS EN GARANTÍA Y/O ADMINISTRACIÓN A CORTO PLAZO | $0.00 | $0.00 | | |
| PROVISIONES A CORTO PLAZO | $0.00 | $0.00 | | |
| OTROS PASIVOS A CORTO PLAZO | $0.00 | $0.00 | | |
| | | | | |
| **PASIVO NO CIRCULANTE** | **$4,500,000.00** | **$4,500,000.00** | | |
| CUENTAS POR PAGAR A LARGO PLAZO | $0.00 | $0.00 | | |
| DOCUMENTOS POR PAGAR A LARGO PLAZO | $0.00 | $0.00 | | |
| DEUDA PÚBLICA A LARGO PLAZO | $0.00 | $0.00 | | |
| PASIVOS DIFERIDOS A LARGO PLAZO | $0.00 | $0.00 | | |
| FONDOS Y BIENES DE TERCEROS EN GARANTÍA Y/O ADMINISTRACIÓN A LARGO PLAZO | $0.00 | $0.00 | | |
| PROVISIONES A LARGO PLAZO | $4,500,000.00 | $4,500,000.00 | | |
| | | | | |
| **HACIENDA PÚBLICA/ PATRIMONIO** | **$88,495,797.77** | **$87,984,599.08** | **$4,353,339.08** | **$3,842,140.39** |

# CENTRO ESTATAL DE CERTIFICACIÓN, ACREDITACIÓN Y CONTROL DE CONFIANZA
## MICHOACÁN DE OCAMPO
### Estado de Cambios en la Situación Financiera
### Del 01/ene./2023 Al 30/jun./2023
(Cifras en Pesos)

Usr: SUPERVISOR
Rep: rptEstadoCambiosSituacionFinancieraC

Fecha y hora de Impresión | 08/jul./2023 11:29 a.m.

| Concepto | 2023 | 2022 | Origen | Aplicación |
|---|---|---|---|---|
| | | | | |
| **HACIENDA PÚBLICA/PATRIMONIO CONTRIBUIDO** | **$365,140.77** | **$365,140.77** | | |
| APORTACIONES | $0.00 | $0.00 | | |
| DONACIONES DE CAPITAL | $0.00 | $0.00 | | |
| ACTUALIZACIÓN DE LA HACIENDA PÚBLICA/PATRIMONIO | $365,140.77 | $365,140.77 | | |
| | | | | |
| **HACIENDA PÚBLICA /PATRIMONIO GENERADO** | **$88,130,657.00** | **$87,619,458.31** | **$4,353,339.08** | **$3,842,140.39** |
| RESULTADOS DEL EJERCICIO (AHORRO/ DESAHORRO) | $511,198.66 | $4,353,339.05 | | $3,842,140.39 |
| RESULTADOS DE EJERCICIOS ANTERIORES | $91,302,921.08 | $86,949,582.03 | $4,353,339.05 | |
| REVALÚOS | $0.00 | $0.00 | | |
| RESERVAS | $0.00 | $0.00 | | |
| RECTIFICACIONES DE RESULTADOS DE EJERCICIOS ANTERIORES | -$3,683,462.74 | -$3,683,462.77 | $0.03 | |
| | | | | |
| **EXCESO O INSUFICIENCIA EN LA ACTUALIZACIÓN DE LA HACIENDA PÚBLICA/ PATRIMONIO** | **$0.00** | **$0.00** | | |
| RESULTADO POR POSICIÓN MONETARIA | $0.00 | $0.00 | | |
| RESULTADO POR TENENCIA DE ACTIVOS NO MONETARIOS | $0.00 | $0.00 | | |

**"Bajo protesta de decir verdad declaramos que los Estados Financieros y sus notas, son razonablemente correctos y son responsabilidad del emisor".**

DR. LUIS AMEZCUA ALCALA
DIRECTOR GENERAL

C.P. ROBERTO ARTURO OCAÑA THOMAS
RECURSOS FINANCIEROS, HUMANOS Y MATERIALES

L.C. ELIZABETH MOTA BARRIGA
ANALISTA PROFESIONAL

# CENTRO ESTATAL DE CERTIFICACIÓN, ACREDITACIÓN Y MICHOACÁN DE OCAMPO

## Estado de Flujos de Efectivo

**Del 01/ene/2023 Al 30/jun./2023**

(Cifras en Pesos)

Usr: SUPERVISOR
Rep: rptEstadoFlujosEfectivo

Fecha y hora de Impresión 08/jul./2023 11:36 a.m.

| Concepto | 2023 | 2022 |
|---|---|---|
| **FLUJOS DE EFECTIVO DE LAS ACTIVIDADES DE OPERACIÓN** | | |
| **ORIGEN** | **$16,096,592.09** | **$54,984,703.77** |
| IMPUESTOS | $0.00 | $0.00 |
| CUOTAS Y APORTACIONES DE SEGURIDAD SOCIAL | $0.00 | $0.00 |
| CONTRIBUCIONES DE MEJORAS | $0.00 | $0.00 |
| DERECHOS | $0.00 | $0.00 |
| PRODUCTOS | $385,871.12 | $356,071.54 |
| APROVECHAMIENTOS | $0.00 | $0.00 |
| INGRESOS POR VENTA DE BIENES Y PRESTACIÓN DE SERVICIOS | $3,001,500.00 | $23,836,500.00 |
| PARTICIPACIONES, APORTACIONES, CONVENIOS, INCENTIVOS DERIVADOS DE LA COLABORACI?N FISCAL Y FONDOS DISTINTOS DE APORTACIONES | $0.00 | $0.00 |
| TRANSFERENCIAS, ASIGNACIONES, SUBSIDIOS Y SUBVENCIONES, Y PENSIONES Y JUBILACIONES | $12,709,220.97 | $25,051,007.61 |
| OTROS ORÍGENES DE OPERACIÓN | $0.00 | $5,741,124.62 |
| **APLICACIÓN** | **$19,136,932.82** | **$40,222,267.96** |
| SERVICIOS PERSONALES | $12,916,310.11 | $28,338,281.12 |
| MATERIALES Y SUMINISTRO | $953,319.25 | $1,997,678.95 |
| SERVICIOS GENERALES | $2,255,764.07 | $9,886,307.89 |
| TRANSFERENCIAS INTERNAS Y ASIGNACIONES AL SECTOR PÚBLICO | $0.00 | $0.00 |
| TRANSFERENCIAS AL RESTO DEL SECTOR PÚBLICO | $0.00 | $0.00 |
| SUBSIDIOS Y SUBVENCIONES | $0.00 | $0.00 |
| AYUDAS SOCIALES | $0.00 | $0.00 |
| PENSIONES Y JUBILACIONES | $0.00 | $0.00 |
| TRANSFERENCIAS A FIDEICOMISOS, MANDATOS Y OTROS ANÁLOGOS | $0.00 | $0.00 |
| TRANSFERENCIAS A LA SEGURIDAD SOCIAL | $0.00 | $0.00 |
| DONATIVOS | $0.00 | $0.00 |
| TRANFERENCIAS AL EXTERIOR | $0.00 | $0.00 |
| PARTICIPACIONES | $0.00 | $0.00 |
| APORTACIONES | $0.00 | $0.00 |
| CONVENIOS | $0.00 | $0.00 |
| OTRAS APLICACIONES DE OPERACIÓN | $3,011,539.39 | $0.00 |
| **FLUJOS NETOS DE EFECTIVO POR ACTIVIDADES DE OPERACIÓN** | **-$3,040,340.73** | **$14,762,435.81** |
| **FLUJOS DE EFECTIVO DE LAS ACTIVIDADES DE INVERSIÓN** | | |
| **ORIGEN** | **$0.00** | **$0.00** |
| BIENES INMUEBLES, INFRAESTRUCTURA Y CONSTRUCCIONES EN PROCESO | $0.00 | $0.00 |
| BIENES MUEBLES | $0.00 | $0.00 |
| OTROS ORÍGENES DE INVERSIÓN | $0.00 | $0.00 |
| **APLICACIÓN** | **$111,426.12** | **$1,011,434.24** |
| BIENES INMUEBLES, INFRAESTRUCTURA Y CONSTRUCCIONES EN PROCESO | $0.00 | $0.00 |
| BIENES MUEBLES | $111,426.12 | $1,011,434.24 |
| OTRAS APLICACIONES DE INVERSIÓN | $0.00 | $0.00 |
| **FLUJOS NETOS DE EFECTIVO POR ACTIVIDADES DE INVERSIÓN** | **-$111,426.12** | **-$1,011,434.24** |
| **FLUJOS DE EFECTIVO DE LAS ACTIVIDADES DE FINANCIAMIENTO** | | |
| **ORIGEN** | **$0.00** | **$0.00** |
| ENDEUDAMIENTO NETO | $0.00 | $0.00 |
| INTERNO | $0.00 | $0.00 |
| EXTERNO | $0.00 | $0.00 |
| OTROS ORÍGENES DE FINANCIAMIENTO | $0.00 | $0.00 |
| **APLICACIÓN** | **$0.00** | **$0.00** |
| SERVICIOS DE LA DEUDA | $0.00 | $0.00 |
| INTERNO | $0.00 | $0.00 |
| EXTERNO | $0.00 | $0.00 |
| OTRAS APLICACIONES DE FINANCIAMIENTO | $0.00 | $0.00 |
| **FLUJOS NETOS DE EFECTIVO POR ACTIVIDADES DE FINANCIAMIENTO** | **$0.00** | **$0.00** |
| **INCREMENTO/DISMINUCIÓN NETA EN EL EFECTIVO Y EQUIVALENTES AL EFECTIVO** | **-$3,151,766.85** | **$13,751,001.57** |
| **EFECTIVO Y EQUIVALENTES AL EFECTIVO AL INICIO DEL EJERCICIO** | **$30,972,836.81** | **$17,221,835.24** |

# CENTRO ESTATAL DE CERTIFICACIÓN, ACREDITACIÓN Y
## MICHOACÁN DE OCAMPO
### Estado de Flujos de Efectivo
**Del 01/ene/2023 Al 30/jun./2023**
(Cifras en Pesos)

Usr: SUPERVISOR
Rep: rptEstadoFlujosEfectivo

Fecha y hora de Impresión 08/jul./2023 11:36 a.m.

| Concepto | 2023 | 2022 |
|---|---|---|
| EFECTIVO Y EQUIVALENTES AL EFECTIVO AL FINAL DEL EJERCICIO | $27,821,069.96 | $30,972,836.81 |

**"Bajo protesta de decir verdad declaramos que los Estados Financieros y sus notas, son razonablemente correctos y son responsabilidad del emisor".**

DR. LUIS AMEZCUA ALCALÁ

DIRECTOR GENERAL

C.P. ROBERTO ARTURO OCAÑA THOMAS

RECURSOS FINANCIEROS, HUMANOS Y MATERIALES

L.C. ELIZABETH MOTA BARRIGA

ANALISTA PROFESIONAL

# CENTRO ESTATAL DE CERTIFICACIÓN, ACREDITACIÓN Y CONTROL DE CONFIANZA

## MICHOACÁN DE OCAMPO

### Estado Sobre Pasivos Contingentes

**Del 01/ene./2023 al 30/junio./2023**

Usr: Supervisor

Rep: rptEstadoActividades

Fecha y hora de 30/junio./2023 03:56 p. m.

| PASIVOS | 2023 | 2022 |
|---|---|---|
| **PASIVO NO CIRCULANTE** | **$4,500,000.00** | **$4,500,000.00** |
| PROVISIONES A LARGO PLAZO | $4,500,000.00 | $4,500,000.00 |
| **Provisión para demandas y juicios a largo plazo 2022** | $4,500,000.00 | $4,500,000.00 |

**"Bajo protesta de decir verdad declaramos que los Estados Financieros y sus notas, son razonablemente correctos y son responsabilidad del emisor".**

**DR. LUIS AMEZCUA ALCALÁ**
**DIRECTOR GENERAL**

**L.C. ELIZABETH MOTA BARRIGA**
**ANALISTA PROFESIONAL**

**C.P. ROBERTO ARTURO OCAÑA THOMAS**
**RECURSOS FINANCIEROS, HUMANOS Y MATERIALES**

# CENTRO ESTATAL DE CERTIFICACIÓN, ACREDITACIÓN Y CONTROL DE CONFIANZA

## MICHOACÁN DE OCAMPO

### Estado Analítico del Activo

Usr: SUPERVISOR

Rep: rptEstadoAnaliticoDeActivosYPasivos_R

**Del 01/ene./2023 al 30/jun./2023**

(Cifras en Pesos)

Fecha y hora de Impresión 08/jul./2023 11:54 a.m.

| Concepto | Saldo Inicial | Cargos del periodo | Abonos del periodo | Saldo Final | Variación del Periodo |
|---|---|---|---|---|---|
| **ACTIVO** | **$100,345,639.61** | **$32,413,656.75** | **$34,820,107.57** | **$97,939,188.79** | **-$2,406,450.82** |
| **ACTIVO CIRCULANTE** | **$88,425,814.96** | **$32,302,230.63** | **$34,820,107.57** | **$85,907,938.02** | **-$2,517,876.94** |
| EFECTIVO Y EQUIVALENTES | $30,972,836.81 | $14,766,973.83 | $17,918,740.68 | $27,821,069.96 | -$3,151,766.85 |
| DERECHOS A RECIBIR EFECTIVO O EQUIVALENTES | $57,452,978.15 | $17,535,256.80 | $16,901,366.89 | $58,086,868.06 | $633,889.91 |
| DERECHOS A RECIBIR BIENES O SERVICIOS | $0.00 | $0.00 | $0.00 | $0.00 | $0.00 |
| INVENTARIOS | $0.00 | $0.00 | $0.00 | $0.00 | $0.00 |
| ALMACENES | $0.00 | $0.00 | $0.00 | $0.00 | $0.00 |
| ESTIMACIÓN POR PÉRDIDA O DETERIORO DE ACTIVOS CIRCULANTES | $0.00 | $0.00 | $0.00 | $0.00 | $0.00 |
| OTROS ACTIVOS CIRCULANTES | $0.00 | $0.00 | $0.00 | $0.00 | $0.00 |
| **ACTIVO NO CIRCULANTE** | **$11,919,824.65** | **$111,426.12** | **$0.00** | **$12,031,250.77** | **$111,426.12** |
| INVERSIONES FINANCIERAS A LARGO PLAZO | $0.00 | $0.00 | $0.00 | $0.00 | $0.00 |
| DERECHOS A RECIBIR EFECTIVO O EQUIVALENTES A LARGO PLAZO | $0.00 | $0.00 | $0.00 | $0.00 | $0.00 |
| BIENES INMUEBLES, INFRAESTRUCTURA Y CONSTRUCCIONES EN PROCESO | $3,172,133.03 | $0.00 | $0.00 | $3,172,133.03 | $0.00 |
| BIENES MUEBLES | $3,936,478.15 | $111,426.12 | $0.00 | $4,047,904.27 | $111,426.12 |
| ACTIVOS INTANGIBLES | $0.00 | $0.00 | $0.00 | $0.00 | $0.00 |
| DEPRECIACIÓN, DETERIORO Y AMORTIZACIÓN ACUMULADA DE BIENES | -$2,539,443.02 | $0.00 | $0.00 | -$2,539,443.02 | $0.00 |
| ACTIVOS DIFERIDOS | $7,350,656.49 | $0.00 | $0.00 | $7,350,656.49 | $0.00 |
| ESTIMACIÓN POR PÉRDIDA O DETERIORO DE ACTIVOS NO CIRCULANTES | $0.00 | $0.00 | $0.00 | $0.00 | $0.00 |
| OTROS ACTIVOS NO CIRCULANTES | $0.00 | $0.00 | $0.00 | $0.00 | $0.00 |

**"Bajo protesta de decir verdad declaramos que los Estados Financieros y sus notas, son razonablemente correctos y son responsabilidad del emisor".**

DR. LUIS AMEZCUA ALCALA
DIRECTOR GENERAL

C.P. ROBERTO ARTURO OCAÑA THOMAS
RECURSOS FINANCIEROS, HUMANOS Y MATERIALES

L.C. ELIZABETH MOTA BARRIGA
ANALISTA PROFESIONAL

# CENTRO ESTATAL DE CERTIFICACIÓN, ACREDITACIÓN Y CONTROL DE CONFIANZA
## MICHOACÁN DE OCAMPO
### Estado Analítico de la Deuda y Otros Pasivos
Del 01/ene./2023 Al 30/jun./2023
(Cifras en Pesos)

Usr: SUPERVISOR
Rep: rptEstadoAnaliticoDeudaYPasivos

Fecha y hora de Impresión | 08/jul./2023 12:03 p.m.

| Denominación de las Deudas | Moneda de Contratación | Institución o País Acreedor | Saldo Inicial del Periodo | Saldo Final del Periodo |
|---|---|---|---|---|
| **DEUDA PÚBLICA** | | | | |
| **Corto Plazo** | | | | |
| **Deuda Interna** | | | | |
| Instituciones de Crédito | Peso | México | $0.00 | $0.00 |
| Títulos y Valores | Peso | México | $0.00 | $0.00 |
| Arrendamientos Financieros | Peso | México | $0.00 | $0.00 |
| **Deuda Externa** | | | | |
| Organismos Financieros Internacionales | Peso | México | $0.00 | $0.00 |
| Deuda Bilateral | Peso | México | $0.00 | $0.00 |
| Títulos y Valores | Peso | México | $0.00 | $0.00 |
| Arrendamientos Financieros | Peso | México | $0.00 | $0.00 |
| **Subtotal de Deuda Pública a Corto Plazo** | **Peso** | **México** | **$0.00** | **$0.00** |
| **Largo Plazo** | | | | |
| **Deuda Interna** | | | | |
| Instituciones de Crédito | Peso | México | $0.00 | $0.00 |
| Títulos y Valores | Peso | México | $0.00 | $0.00 |
| Arrendamientos Financieros | Peso | México | $0.00 | $0.00 |
| **Deuda Externa** | | | | |
| Organismos Financieros Internacionales | Peso | México | $0.00 | $0.00 |
| Deuda Bilateral | Peso | México | $0.00 | $0.00 |
| Títulos y Valores | Peso | México | $0.00 | $0.00 |
| Arrendamientos Financieros | Peso | México | $0.00 | $0.00 |
| **Subtotal de Deuda Pública a Largo Plazo** | **Peso** | **México** | **$0.00** | **$0.00** |
| **Total de Otros Pasivos** | **Peso** | **México** | **$12,361,040.53** | **$9,443,391.02** |
| **Total de Deuda Pública y Otros Pasivos** | **Peso** | **México** | **$12,361,040.53** | **$9,443,391.02** |

DR. LUIS AMEZCUA ALCALA
DIRECTOR GENERAL

C.P. ROBERTO ARTURO OCAÑA THOMAS
RECURSOS FINANCIEROS, HUMANOS Y MATERIALES

L.C. ELIZABETH MOTA BARRIGA
ANALISTA PROFESIONAL

# CENTRO ESTATAL DE CERTIFICACIÓN, ACREDITACIÓN Y CONTROL DE CONFIANZA
## MICHOACÁN DE OCAMPO

### Estado Analítico del Ejercicio del Presupuesto de Egresos
### Clasificación Administrativa - Sector Paraestatal
| Del 01/ene./2023 Al 30/jun./2023

Usr: SUPERVISOR
Rep: rptEstadoPresupuestoEgresos_UA3_GB_SC

Fecha y hora de Impresión | 08/jul./2023 12:39 p.m.

| Concepto | Egresos | | | | | |
|---|---|---|---|---|---|---|
| | Aprobado | Ampliaciones / (Reducciones) | Modificado | Devengado | Pagado | Subejercicio |
| | 1 | 2 | 3=(1+2) | 4 | 5 | 6 = ( 3 - 4 ) |
| ENTIDADES PARAESTATALES EMPRESARIALES FINANCIERAS NO MONETARIAS CON PARTICIPACIÓN ESTATAL MAYORITARIA | $51,891,606.00 | $0.00 | $51,891,606.00 | $16,236,819.55 | $16,236,819.55 | $35,654,786.45 |
| **TOTAL DEL GASTO** | **$51,891,606.00** | **$0.00** | **$51,891,606.00** | **$16,236,819.55** | **$16,236,819.55** | **$35,654,786.45** |

DR. LUIS AMEZCUA ALCALA
DIRECTOR GENERAL

C.P. ROBERTO ARTURO OCAÑA THOMAS
RECURSOS FINANCIEROS, HUMANOS Y MATERIALES

L.C. ELIZABETH MOTA BARRIGA
ANALISTA PROFESIONAL

# CENTRO ESTATAL DE CERTIFICACIÓN, ACREDITACIÓN Y CONTROL DE CONFIANZA
## MICHOACÁN DE OCAMPO

### Estado Analítico del Ejercicio del Presupuesto de Egresos

Usr: SUPERVISOR
Rep: rptEstadoPresupuestoEgresos_UA3_GB_SC

**Clasificación Administrativa - Sector Paraestatal**
F.Financiamiento: 004RP4 | Del 01/ene./2023 Al 30/jun./2023

Fecha y hora de Impresión | 08/jul./2023 12:40 p.m.

| Concepto | Egresos | | | | | |
|---|---|---|---|---|---|---|
| | Aprobado | Ampliaciones / (Reducciones) | Modificado | Devengado | Pagado | Subejercicio |
| | 1 | 2 | 3=(1+2) | 4 | 5 | 6 = ( 3 - 4 ) |
| ENTIDADES PARAESTATALES EMPRESARIALES FINANCIERAS NO MONETARIAS CON PARTICIPACIÓN ESTATAL MAYORITARIA | $23,598,000.00 | $0.00 | $23,598,000.00 | $4,482,514.86 | $4,482,514.86 | $19,115,485.14 |
| **TOTAL DEL GASTO** | **$23,598,000.00** | **$0.00** | **$23,598,000.00** | **$4,482,514.86** | **$4,482,514.86** | **$19,115,485.14** |

DR. LUIS AMEZCUA ALCALA
DIRECTOR GENERAL

C.P. ROBERTO ARTURO OCAÑA THOMAS
RECURSOS FINANCIEROS, HUMANOS Y MATERIALES

L.C. ELIZABETH MOTA BARRIGA
ANALISTA PROFESIONAL

# CENTRO ESTATAL DE CERTIFICACIÓN, ACREDITACIÓN Y CONTROL DE CONFIANZA
## MICHOACÁN DE OCAMPO

### Estado Analítico del Ejercicio del Presupuesto de Egresos

Usr: SUPERVISOR

Rep: rptEstadoPresupuestoEgresos_UA3_GB_SC

**Clasificación Administrativa - Sector Paraestatal**

F.Financiamiento: 026RE6, 096RE6 | Del 01/ene./2023 Al 30/jun./2023

Fecha y hora de Impresión | 08/jul./2023 12:41 p.m.

| Concepto | Egresos | | | | | |
|---|---|---|---|---|---|---|
| | Aprobado | Ampliaciones / (Reducciones) | Modificado | Devengado | Pagado | Subejercicio |
| | 1 | 2 | 3=(1+2) | 4 | 5 | 6 = ( 3 - 4 ) |
| ENTIDADES PARAESTATALES EMPRESARIALES FINANCIERAS NO MONETARIAS CON PARTICIPACIÓN ESTATAL MAYORITARIA | $28,293,606.00 | $0.00 | $28,293,606.00 | $11,754,304.69 | $11,754,304.69 | $16,539,301.31 |
| **TOTAL DEL GASTO** | **$28,293,606.00** | **$0.00** | **$28,293,606.00** | **$11,754,304.69** | **$11,754,304.69** | **$16,539,301.31** |

DR. LUIS AMEZCUA ALCALA

DIRECTOR GENERAL

C.P. ROBERTO ARTURO OCAÑA THOMAS

RECURSOS FINANCIEROS, HUMANOS Y MATERIALES

L.C. ELIZABETH MOTA BARRIGA

ANALISTA PROFESIONAL

# CENTRO ESTATAL DE CERTIFICACIÓN, ACREDITACIÓN Y CONTROL DE CONFIANZA
## MICHOACÁN DE OCAMPO

### Estado Analítico del Ejercicio del Presupuesto de Egresos

Usr: SUPERVISOR

Rep: rptEstadoPresupuestoEgresos_CL2

Clasificación Económica (por Tipo de Gasto)

| Del 01/ene./2023 Al 30/jun./2023

Fecha y hora de Impresión | 08/jul./2023 12:41 p.m.

| Concepto | Egresos | | | | | |
|---|---|---|---|---|---|---|
| | Aprobado | Ampliaciones / (Reducciones) | Modificado | Devengado | Pagado | Subejercicio |
| | 1 | 2 | 3=(1+2) | 4 | 5 | 6 = ( 3 - 4 ) |
| Gasto Corriente | $23,598,000.00 | -$111,426.12 | $23,486,573.88 | $4,371,088.74 | $4,371,088.74 | $19,115,485.14 |
| Gasto de Capital | $28,293,606.00 | $111,426.12 | $28,405,032.12 | $11,865,730.81 | $11,865,730.81 | $16,539,301.31 |
| **Total del Gasto** | **$51,891,606.00** | **$0.00** | **$51,891,606.00** | **$16,236,819.55** | **$16,236,819.55** | **$35,654,786.45** |

DR. LUIS AMEZCUA ALCALA

DIRECTOR GENERAL

C.P. ROBERTO ARTURO OCAÑA THOMAS

RECURSOS FINANCIEROS, HUMANOS Y MATERIALES

L.C. ELIZABETH MOTA BARRIGA

ANALISTA PROFESIONAL

# CENTRO ESTATAL DE CERTIFICACIÓN, ACREDITACIÓN Y CONTROL DE CONFIANZA
## MICHOACÁN DE OCAMPO

### Estado Analítico del Ejercicio del Presupuesto de Egresos
### Clasificación por Objeto del Gasto (Capitulo y Concepto)
| Del 01/ene./2023 Al 30/jun./2023

Usr: SUPERVISOR
Rep: rptEstadoPresupuestoEgresos_CP_CTO

Fecha y hora de Impresión | 08/jul./2023 12:44 p.m.

| Concepto | Egresos | | | | | |
|---|---|---|---|---|---|---|
| | Aprobado | Ampliaciones / (Reducciones) | Modificado | Devengado | Pagado | Subejercicio |
| | 1 | 2 | 3=(1+2) | 4 | 5 | 6 = ( 3 - 4 ) |
| **SERVICIOS PERSONALES** | **$43,032,781.31** | **$0.00** | **$43,032,781.31** | **$12,916,310.11** | **$12,916,310.11** | **$30,116,471.20** |
| REMUNERACIONES AL PERSONAL DE CARÁCTER PERMANENTE | $6,496,727.00 | -$1,404.38 | $6,495,322.62 | $1,832,948.19 | $1,832,948.19 | $4,662,374.43 |
| REMUNERACIONES AL PERSONAL DE CARÁCTER TRANSITORIO | $26,569,569.12 | -$175,976.43 | $26,393,592.69 | $9,769,838.25 | $9,769,838.25 | $16,623,754.44 |
| REMUNERACIONES ADICIONALES Y ESPECIALES | $3,277,496.19 | $1,404.38 | $3,278,900.57 | $133,750.68 | $133,750.68 | $3,145,149.89 |
| SEGURIDAD SOCIAL | $6,688,989.00 | $175,976.43 | $6,864,965.43 | $1,179,772.99 | $1,179,772.99 | $5,685,192.44 |
| **MATERIALES Y SUMINISTRO** | **$1,481,599.98** | **$82,147.55** | **$1,563,747.53** | **$953,319.25** | **$953,319.25** | **$610,428.28** |
| MATERIALES DE ADMINISTRACIÓN, EMISIÓN DE DOCUEMNTOS Y ARTÍCULOS DE OFICIALES | $678,799.99 | -$12,309.83 | $666,490.16 | $511,353.76 | $511,353.76 | $155,136.40 |
| ALIMENTOS Y UTENSILIOS | $498,799.99 | -$41,314.17 | $457,485.82 | $138,446.80 | $138,446.80 | $319,039.02 |
| MATERIALES Y ARTÍCULOS DE CONSTRUCCIÓN Y DE REPARACIÓN | $0.00 | $60,764.49 | $60,764.49 | $60,764.49 | $60,764.49 | $0.00 |
| PRODUCTOS QUÍMICOS, FARMACÉUTICOS Y DE LABORATORIOS | $0.00 | $68,152.93 | $68,152.93 | $68,152.93 | $68,152.93 | $0.00 |
| COMBUSTIBLES, LUBRICANTES Y ADITIVOS | $204,000.00 | $0.00 | $204,000.00 | $93,694.56 | $93,694.56 | $110,305.44 |
| HERRAMIENTAS, REFACCIONES Y ACCESORIOS MENORES | $100,000.00 | $6,854.13 | $106,854.13 | $80,906.71 | $80,906.71 | $25,947.42 |
| **SERVICIOS GENERALES** | **$7,377,224.71** | **-$193,573.67** | **$7,183,651.04** | **$2,255,764.07** | **$2,255,764.07** | **$4,927,886.97** |
| SERVICIOS BÁSICOS | $554,052.00 | $9,502.44 | $563,554.44 | $429,336.42 | $429,336.42 | $134,218.02 |
| SERVICIOS DE ARRENDAMIENTO | $156,906.41 | $9,437.68 | $166,344.09 | $109,429.46 | $109,429.46 | $56,914.63 |
| SERVICIOS PROFESIONALES, CIENTÍFICOS, TÉCNICOS Y OTROS SERVICIOS | $4,824,386.97 | -$2,380.22 | $4,822,006.75 | $370,260.16 | $370,260.16 | $4,451,746.59 |
| SERVICIOS FINANCIEROS, BANCARIOS Y COMERCIALES | $41,091.65 | $0.00 | $41,091.65 | $41,091.65 | $41,091.65 | $0.00 |
| SERVICIOS DE INSTALACIÓN, REPARACIÓN, MANTENIMIENTO Y CONSERVACIÓN | $648,799.99 | $251,802.11 | $900,602.10 | $818,387.84 | $818,387.84 | $82,214.26 |
| SERVICIOS DE TRASLADOS Y VIÁTICOS | $172,203.73 | $15,379.74 | $187,583.47 | $168,370.54 | $168,370.54 | $19,212.93 |
| OTROS SERVICIOS GENERALES | $979,783.96 | -$477,315.42 | $502,468.54 | $318,888.00 | $318,888.00 | $183,580.54 |
| **BIENES MUEBLES, INMUEBLES E INTANGIBLES** | **$0.00** | **$111,426.12** | **$111,426.12** | **$111,426.12** | **$111,426.12** | **$0.00** |
| MOBILIARIO Y EQUIPO DE ADMINISTRACIÓN | $0.00 | $3,198.12 | $3,198.12 | $3,198.12 | $3,198.12 | $0.00 |
| EQUIPO E INSTRUMENTAL MÉDICO Y DE LABORATORIO | $0.00 | $108,228.00 | $108,228.00 | $108,228.00 | $108,228.00 | $0.00 |
| **Total del Gasto** | **$51,891,606.00** | **$0.00** | **$51,891,606.00** | **$16,236,819.55** | **$16,236,819.55** | **$35,654,786.45** |

# CENTRO ESTATAL DE CERTIFICACIÓN, ACREDITACIÓN Y CONTROL DE CONFIANZA
## MICHOACÁN DE OCAMPO
### Estado Analítico del Ejercicio del Presupuesto de Egresos
### Clasificación por Objeto del Gasto (Capitulo y Concepto)
| Del 01/ene./2023 Al 30/jun./2023

Usr: SUPERVISOR
Rep: rptEstadoPresupuestoEgresos_CP_CTO

Fecha y hora de Impresión | 08/jul./2023 12:44 p.m.

| Concepto | Egresos | | | | | |
|---|---|---|---|---|---|---|
| | Aprobado | Ampliaciones / (Reducciones) | Modificado | Devengado | Pagado | Subejercicio |
| | 1 | 2 | 3=(1+2) | 4 | 5 | 6 = ( 3 - 4 ) |

DR. LUIS AMEZCUA ALCALÁ
DIRECTOR GENERAL

C.P. ROBERTO ARTURO OCAÑA THOMAS
RECURSOS FINANCIEROS, HUMANOS Y MATERIALES

L.C. ELIZABETH MOTA BARRIGA
ANALISTA PROFESIONAL

# CENTRO ESTATAL DE CERTIFICACIÓN, ACREDITACIÓN Y CONTROL DE CONFIANZA
## MICHOACÁN DE OCAMPO

### Estado Analítico del Ejercicio del Presupuesto de Egresos

Usr: SUPERVISOR

Rep: rptEstadoPresupuestoEgresos_CP_CTO

**Clasificación por Objeto del Gasto (Capitulo y Concepto)**

F.Financiamiento: 004RP4 | Del 01/ene./2023 Al 30/jun./2023

Fecha y hora de Impresión | 08/jul./2023 12:49 p.m.

| Concepto | Egresos | | | | | |
|---|---|---|---|---|---|---|
| | Aprobado | Ampliaciones / (Reducciones) | Modificado | Devengado | Pagado | Subejercicio |
| | 1 | 2 | 3=(1+2) | 4 | 5 | 6 = ( 3 - 4 ) |
| **SERVICIOS PERSONALES** | **$14,823,547.31** | **$0.00** | **$14,823,547.31** | **$1,206,239.42** | **$1,206,239.42** | **$13,617,307.89** |
| REMUNERACIONES AL PERSONAL DE CARÁCTER TRANSITORIO | $4,857,062.12 | $0.00 | $4,857,062.12 | $70,096.56 | $70,096.56 | $4,786,965.56 |
| REMUNERACIONES ADICIONALES Y ESPECIALES | $3,277,496.19 | $0.00 | $3,277,496.19 | $132,346.30 | $132,346.30 | $3,145,149.89 |
| SEGURIDAD SOCIAL | $6,688,989.00 | $0.00 | $6,688,989.00 | $1,003,796.56 | $1,003,796.56 | $5,685,192.44 |
| **MATERIALES Y SUMINISTRO** | **$1,481,599.98** | **$82,147.55** | **$1,563,747.53** | **$953,319.25** | **$953,319.25** | **$610,428.28** |
| MATERIALES DE ADMINISTRACIÓN, EMISIÓN DE DOCUEMNTOS Y ARTÍCULOS DE OFICIALES | $678,799.99 | -$12,309.83 | $666,490.16 | $511,353.76 | $511,353.76 | $155,136.40 |
| ALIMENTOS Y UTENSILIOS | $498,799.99 | -$41,314.17 | $457,485.82 | $138,446.80 | $138,446.80 | $319,039.02 |
| MATERIALES Y ARTÍCULOS DE CONSTRUCCIÓN Y DE REPARACIÓN | $0.00 | $60,764.49 | $60,764.49 | $60,764.49 | $60,764.49 | $0.00 |
| PRODUCTOS QUÍMICOS, FARMACÉUTICOS Y DE LABORATORIOS | $0.00 | $68,152.93 | $68,152.93 | $68,152.93 | $68,152.93 | $0.00 |
| COMBUSTIBLES, LUBRICANTES Y ADITIVOS | $204,000.00 | $0.00 | $204,000.00 | $93,694.56 | $93,694.56 | $110,305.44 |
| HERRAMIENTAS, REFACCIONES Y ACCESORIOS MENORES | $100,000.00 | $6,854.13 | $106,854.13 | $80,906.71 | $80,906.71 | $25,947.42 |
| **SERVICIOS GENERALES** | **$7,292,852.71** | **-$193,573.67** | **$7,099,279.04** | **$2,211,530.07** | **$2,211,530.07** | **$4,887,748.97** |
| SERVICIOS BÁSICOS | $554,052.00 | $9,502.44 | $563,554.44 | $429,336.42 | $429,336.42 | $134,218.02 |
| SERVICIOS DE ARRENDAMIENTO | $156,906.41 | $9,437.68 | $166,344.09 | $109,429.46 | $109,429.46 | $56,914.63 |
| SERVICIOS PROFESIONALES, CIENTÍFICOS, TÉCNICOS Y OTROS SERVICIOS | $4,824,386.97 | -$2,380.22 | $4,822,006.75 | $370,260.16 | $370,260.16 | $4,451,746.59 |
| SERVICIOS FINANCIEROS, BANCARIOS Y COMERCIALES | $41,091.65 | $0.00 | $41,091.65 | $41,091.65 | $41,091.65 | $0.00 |
| SERVICIOS DE INSTALACIÓN, REPARACIÓN, MANTENIMIENTO Y CONSERVACIÓN | $648,799.99 | $251,802.11 | $900,602.10 | $818,387.84 | $818,387.84 | $82,214.26 |
| SERVICIOS DE TRASLADOS Y VIÁTICOS | $172,203.73 | $15,379.74 | $187,583.47 | $168,370.54 | $168,370.54 | $19,212.93 |
| OTROS SERVICIOS GENERALES | $895,411.96 | -$477,315.42 | $418,096.54 | $274,654.00 | $274,654.00 | $143,442.54 |
| **BIENES MUEBLES, INMUEBLES E INTANGIBLES** | **$0.00** | **$111,426.12** | **$111,426.12** | **$111,426.12** | **$111,426.12** | **$0.00** |
| MOBILIARIO Y EQUIPO DE ADMINISTRACIÓN | $0.00 | $3,198.12 | $3,198.12 | $3,198.12 | $3,198.12 | $0.00 |
| EQUIPO E INSTRUMENTAL MÉDICO Y DE LABORATORIO | $0.00 | $108,228.00 | $108,228.00 | $108,228.00 | $108,228.00 | $0.00 |
| **Total del Gasto** | **$23,598,000.00** | **$0.00** | **$23,598,000.00** | **$4,482,514.86** | **$4,482,514.86** | **$19,115,485.14** |

# CENTRO ESTATAL DE CERTIFICACIÓN, ACREDITACIÓN Y CONTROL DE CONFIANZA
## MICHOACÁN DE OCAMPO

### Estado Analítico del Ejercicio del Presupuesto de Egresos

Usr: SUPERVISOR

Rep: rptEstadoPresupuestoEgresos_CP_CTO

**Clasificación por Objeto del Gasto (Capitulo y Concepto)**

F.Financiamiento: 004RP4 | Del 01/ene./2023 Al 30/jun./2023

Fecha y hora de Impresión | 08/jul./2023 12:49 p.m.

| Concepto | Egresos | | | | | |
|---|---|---|---|---|---|---|
| | Aprobado | Ampliaciones / (Reducciones) | Modificado | Devengado | Pagado | Subejercicio |
| | 1 | 2 | 3=(1+2) | 4 | 5 | 6 = ( 3 - 4 ) |

DR. LUIS AMEZCUA ALCALÁ
DIRECTOR GENERAL

C.P. ROBERTO ARTURO OCAÑA THOMAS
RECURSOS FINANCIEROS, HUMANOS Y MATERIALES

L.C. ELIZABETH MOTA BARRIGA
ANALISTA PROFESIONAL

# CENTRO ESTATAL DE CERTIFICACIÓN, ACREDITACIÓN Y CONTROL DE CONFIANZA
## MICHOACÁN DE OCAMPO

### Estado Analítico del Ejercicio del Presupuesto de Egresos

Usr: SUPERVISOR
Rep: rptEstadoPresupuestoEgresos_CP_CTO

**Clasificación por Objeto del Gasto (Capitulo y Concepto)**
F.Financiamiento: 026RE6, 096RE6 | Del 01/ene./2023 Al 30/jun./2023

Fecha y hora de Impresión | 08/jul./2023 12:51 p.m.

| Concepto | Egresos | | | | | |
|---|---|---|---|---|---|---|
| | Aprobado | Ampliaciones / (Reducciones) | Modificado | Devengado | Pagado | Subejercicio |
| | 1 | 2 | 3=(1+2) | 4 | 5 | 6 = ( 3 - 4 ) |
| **SERVICIOS PERSONALES** | **$28,209,234.00** | **$0.00** | **$28,209,234.00** | **$11,710,070.69** | **$11,710,070.69** | **$16,499,163.31** |
| REMUNERACIONES AL PERSONAL DE CARÁCTER PERMANENTE | $6,496,727.00 | -$1,404.38 | $6,495,322.62 | $1,832,948.19 | $1,832,948.19 | $4,662,374.43 |
| REMUNERACIONES AL PERSONAL DE CARÁCTER TRANSITORIO | $21,712,507.00 | -$175,976.43 | $21,536,530.57 | $9,699,741.69 | $9,699,741.69 | $11,836,788.88 |
| REMUNERACIONES ADICIONALES Y ESPECIALES | $0.00 | $1,404.38 | $1,404.38 | $1,404.38 | $1,404.38 | $0.00 |
| SEGURIDAD SOCIAL | $0.00 | $175,976.43 | $175,976.43 | $175,976.43 | $175,976.43 | $0.00 |
| **SERVICIOS GENERALES** | **$84,372.00** | **$0.00** | **$84,372.00** | **$44,234.00** | **$44,234.00** | **$40,138.00** |
| OTROS SERVICIOS GENERALES | $84,372.00 | $0.00 | $84,372.00 | $44,234.00 | $44,234.00 | $40,138.00 |
| **Total del Gasto** | **$28,293,606.00** | **$0.00** | **$28,293,606.00** | **$11,754,304.69** | **$11,754,304.69** | **$16,539,301.31** |

DR. LUIS AMEZCUA ALCALÁ
DIRECTOR GENERAL

C.P. ROBERTO ARTURO OCAÑA THOMAS
RECURSOS FINANCIEROS, HUMANOS Y MATERIALES

L.C. ELIZABETH MOTA BARRIGA
ANALISTA PROFESIONAL

# CENTRO ESTATAL DE CERTIFICACIÓN, ACREDITACIÓN Y CONTROL DE CONFIANZA
## MICHOACÁN DE OCAMPO
### Estado Analítico del Ejercicio del Presupuesto de Egresos
### Clasificación Funcional (Finalidad y Función)
| Del 01/ene./2023 Al 30/jun./2023

Usr: SUPERVISOR
Rep: rptEstadoPresupuestoEgresos_FN3

Fecha y hora de Impresión | 08/jul./2023 12:53 p.m.

| Concepto | Egresos | | | | | Subejercicio |
|---|---|---|---|---|---|---|
| | Aprobado | Ampliaciones / (Reducciones) | Modificado | Devengado | Pagado | |
| | 1 | 2 | 3=(1+2) | 4 | 5 | 6 = ( 3 - 4 ) |
| **GOBIERNO** | **$51,891,606.00** | **$0.00** | **$51,891,606.00** | **$16,236,819.55** | **$16,236,819.55** | **$35,654,786.45** |
| COORDINACIÓN DE LA POLÍTICA DE GOBIERNO | $51,891,606.00 | $0.00 | $51,891,606.00 | $16,236,819.55 | $16,236,819.55 | $35,654,786.45 |
| **Total del Gasto** | **$51,891,606.00** | **$0.00** | **$51,891,606.00** | **$16,236,819.55** | **$16,236,819.55** | **$35,654,786.45** |

DR. LUIS AMEZCUA ALCALÁ
DIRECTOR GENERAL

C.P. ROBERTO ARTURO OCAÑA THOMAS
RECURSOS FINANCIEROS, HUMANOS Y MATERIALES

L.C. ELIZABETH MOTA BARRIGA
ANALISTA PROFESIONAL

# CENTRO ESTATAL DE CERTIFICACIÓN, ACREDITACIÓN Y
## MICHOACÁN DE OCAMPO
### Endeudamiento Neto
### Del 01/ene./2023 Al 30/jun./2023

Usr: SUPERVISOR
Rep: rptEndeudamientoNeto

Fecha y hora de Impresión 08/jul./2023 12:56 p.m.

| Identificación de Crédito o Instrumento | Contratación/Colocación A | Amortización B | Endeudamiento Neto C=A-B |
|---|---|---|---|
| **Créditos Bancarios** | | | |
| Total Créditos Bancarios | $0.00 | $0.00 | $0.00 |
| **Otros Instrumentos de Deuda** | | | |
| Total Otros Instrumentos de Deuda | $0.00 | $0.00 | $0.00 |
| **Total** | **$0.00** | **$0.00** | **$0.00** |

SIN INFORMACIÓN QUE REVELAR

DR. LUIS AMEZCUA ALCALÁ
DIRECTOR GENERAL

C.P. ROBERTO ARTURO OCAÑA THOMAS
RECURSOS FINANCIEROS, HUMANOS Y MATERIALES

L.C. ELIZABETH MOTA BARRIGA
ANALISTA PROFESIONAL

# CENTRO ESTATAL DE CERTIFICACIÓN, ACREDITACIÓN Y
## MICHOACÁN DE OCAMPO
### Intereses de la Deuda
### Del 01/ene./2023 Al 30/jun./2023

Usr: SUPERVISOR
Rep: rptInteresesdelaDeuda

Fecha y hora de Impresión | 08/jul./2023 01:03 p.m.

| Identificación de Crédito o Instrumento | Devengado | Pagado |
|---|---|---|
| **Créditos Bancarios** | | |
| Total de Intereses de Créditos Bancarios | $0.00 | $0.00 |
| **Otros Instrumentos de Deuda** | | |
| Total de Intereses de Otros Instrumentos de Deuda | $0.00 | $0.00 |
| **Total** | $0.00 | $0.00 |

SIN INFORMACIÓN QUE REVELAR

DR. LUIS AMEZCUA ALCALÁ
DIRECTOR GENERAL

C.P. ROBERTO ARTURO OCAÑA THOMAS
RECURSOS FINANCIEROS, HUMANOS Y MATERIALES

L.C. ELIZABETH MOTA BARRIGA
ANALISTA PROFESIONAL

# CENTRO ESTATAL DE CERTIFICACIÓN, ACREDITACIÓN Y
## MICHOACÁN DE OCAMPO
### Flujo Operacional
### Del 01/ene./2023 al 30/jun./2023

Usr: SUPERVISOR
Rep: rptFlujoOperacional

Fecha y hora de Impresión: 08/jul./2023 01:07 p.m.

| | | |
|---|---|---|
| DISPONIBILIDAD AL 1 DE ENERO DE 2023 | | |
| INGRESOS Y OTROS BENEFICIOS | | |
| PRODUCTOS | $385,871.12 | |
| INGRESOS POR VENTA DE BIENES Y PRESTACI?N DE SERVICIOS | $3,541,500.00 | |
| TRANSFERENCIAS, ASIGNACIONES, SUBSIDIOS Y SUBVENCIONES, Y PENSIONES Y JUBILACIONES | $12,709,220.97 | |
| TOTAL INGRESOS Y OTROS BENEFICIOS | | $16,636,592.09 |
| | | $16,636,592.09 |
| GASTOS Y OTRAS PERDIDAS | | |
| SERVICIOS PERSONALES | $12,916,310.11 | |
| MATERIALES Y SUMINISTROS | $953,319.25 | |
| SERVICIOS GENERALES | $2,255,764.07 | |
| | | $16,125,393.43 |
| DISPONIBILIDAD AL 30 DE JUNIO DE 2023 | | **$511,198.66** |
| INTEGRACIÓN DE DISPONIBILIDAD AL 30 DE JUNIO DE 2023 | | |
| CUENTAS DE BALANCE DEUDORA | | |
| BANCOS/TESORERÍA | $27,821,069.96 | |
| CUENTAS POR COBRAR A CORTO PLAZO | $11,897,207.25 | |
| DEUDORES DIVERSOS POR COBRAR A CORTO PLAZO | $152,135.60 | |
| OTROS DERECHOS A RECIBIR EFECTIVO O EQUIVALENTES A CORTO PLAZO | $46,037,525.21 | |
| EDIFICIOS NO HABITACIONALES | $3,172,133.03 | |
| MOBILIARIO Y EQUIPO DE ADMINISTRACIÓN | $2,322,415.64 | |
| MOBILIARIO Y EQUIPO EDUCACIONAL Y RECREATIVO | $90,980.62 | |
| EQUIPO E INSTRUMENTAL MÉDICO Y DE LABORATORIO | $489,723.18 | |
| VEHÍCULOS Y EQUIPO DE TRANSPORTE | $499,900.00 | |
| MAQUINARIA, OTROS EQUIPOS Y HERRAMIENTAS | $644,884.83 | |
| ESTUDIOS, FORMULACIÓN Y EVALUACIÓN DE PROYECTOS | $7,350,656.49 | |
| | | $100,478,631.81 |
| CUENTAS DE BALANCE ACREDORAS | | |
| DEPRECIACIÓN ACUMULADA DE BIENES MUEBLES | $2,539,443.02 | |
| PROVEEDORES POR PAGAR A CORTO PLAZO | $9,000.00 | |
| RETENCIONES Y CONTRIBUCIONES POR PAGAR A CORTO PLAZO | $3,276,143.20 | |
| OTRAS CUENTAS POR PAGAR A CORTO PLAZO | $1,658,247.82 | |
| PROVISIÓN PARA DEMANDAS Y JUICIOS A LARGO PLAZO | $4,500,000.00 | |
| ACTUALIZACIÓN DE LA HACIENDA PÚBLICA/PATRIMONIO | $365,140.77 | |
| RESULTADOS DE EJERCICIOS ANTERIORES | $91,302,921.08 | |
| CAMBIOS POR ERRORES CONTABLES | -$3,683,462.74 | |
| | | $99,967,433.15 |
| | | **$511,198.66** |

DR. LUIS AMEZCUA ALCALA
DIRECTOR GENERAL

C.P. ROBERTO ARTURO OCAÑA THOMAS
RECURSOS FINANCIEROS, HUMANOS Y MATERIALES

L.C. ELIZABETH MOTA BARRIGA
ANALISTA PROFESIONAL

# CENTRO ESTATAL DE CERTIFICACIÓN, ACREDITACIÓN Y CONTROL DE CONFIANZA

## MICHOACÁN DE OCAMPO

### Gasto por Categoria Programática

Del 01/ene./2023 Al 30/jun./2023

Usr: SUPERVISOR
Rep: rptEstadoPresupuestoEgresos_PC

Fecha y hora de Impresión | 08/jul./2023 01:09 p.m.

| Concepto | Egresos | | | | | Subejercicio |
|---|---|---|---|---|---|---|
| | Aprobado | Ampliaciones / (Reducciones) | Modificado | Devengado | Pagado | |
| | 1 | 2 | 3=(1+2) | 4 | 5 | 6 = ( 3 - 4 ) |
| **Programas** | | | | | | |
| **Desempeño de las Funciones** | | | | | | |
| Prestación de Servicios Públicos | $51,891,606.00 | $0.00 | $51,891,606.00 | $16,236,819.55 | $16,236,819.55 | $35,654,786.45 |
| **Total del Gasto** | **$51,891,606.00** | **$0.00** | **$51,891,606.00** | **$16,236,819.55** | **$16,236,819.55** | **$35,654,786.45** |

DR. LUIS AMEZCUA ALCALA
DIRECTOR GENERAL

C.P. ROBERTO ARTURO OCAÑA THOMAS
RECURSOS FINANCIEROS, HUMANOS Y MATERIALES

L.C. ELIZABETH MOTA BARRIGA
ANALISTA PROFESIONAL

# CENTRO ESTATAL DE CERTIFICACIÓN, ACREDITACIÓN Y CONTROL DE CONFIANZA

## MICHOACÁN DE OCAMPO

### Gasto por Categoria Programática

Del 01/ene./2023 Al 30/jun./2023

Usr: SUPERVISOR
Rep: rptEstadoPresupuestoEgresos_PC

Fecha y hora de Impresión | 08/jul./2023 01:20 p.m.

| Concepto | Egresos | | | | | Subejercicio |
|---|---|---|---|---|---|---|
| | Aprobado | Ampliaciones / (Reducciones) | Modificado | Devengado | Pagado | |
| | 1 | 2 | 3=(1+2) | 4 | 5 | 6 = ( 3 - 4 ) |
| **Programas** | | | | | | |
| **Desempeño de las Funciones** | | | | | | |
| Prestación de Servicios Públicos | $23,598,000.00 | $0.00 | $23,598,000.00 | $4,482,514.86 | $4,482,514.86 | $19,115,485.14 |
| **Total del Gasto** | **$23,598,000.00** | **$0.00** | **$23,598,000.00** | **$4,482,514.86** | **$4,482,514.86** | **$19,115,485.14** |

DR. LUIS AMEZCUA ALCALA
DIRECTOR GENERAL

C.P. ROBERTO ARTURO OCAÑA THOMAS
RECURSOS FINANCIEROS, HUMANOS Y MATERIALES

L.C. ELIZABETH MOTA BARRIGA
ANALISTA PROFESIONAL

# CENTRO ESTATAL DE CERTIFICACIÓN, ACREDITACIÓN Y CONTROL DE CONFIANZA
## MICHOACÁN DE OCAMPO
### Gasto por Categoria Programática
Del 01/ene./2023 Al 30/jun./2023

Usr: SUPERVISOR
Rep: rptEstadoPresupuestoEgresos_PC

Fecha y hora de Impresión | 08/jul./2023 01:21 p.m.

| Concepto | Egresos | | | | | Subejercicio |
|---|---|---|---|---|---|---|
| | Aprobado | Ampliaciones / (Reducciones) | Modificado | Devengado | Pagado | |
| | 1 | 2 | 3=(1+2) | 4 | 5 | 6 = ( 3 - 4 ) |
| **Programas** | | | | | | |
| **Desempeño de las Funciones** | | | | | | |
| Prestación de Servicios Públicos | $21,796,879.00 | $0.00 | $21,796,879.00 | $9,919,952.12 | $9,919,952.12 | $11,876,926.88 |
| **Total del Gasto** | **$21,796,879.00** | **$0.00** | **$21,796,879.00** | **$9,919,952.12** | **$9,919,952.12** | **$11,876,926.88** |

DR. LUIS AMEZCUA ALCALA
DIRECTOR GENERAL

C.P. ROBERTO ARTURO OCAÑA THOMAS
RECURSOS FINANCIEROS, HUMANOS Y MATERIALES

L.C. ELIZABETH MOTA BARRIGA
ANALISTA PROFESIONAL

# CENTRO ESTATAL DE CERTIFICACIÓN, ACREDITACIÓN Y CONTROL DE CONFIANZA
## MICHOACÁN DE OCAMPO
### Gasto por Categoria Programática
Del 01/ene./2023 Al 30/jun./2023

Usr: SUPERVISOR
Rep: rptEstadoPresupuestoEgresos_PC

Fecha y hora de Impresión 08/jul./2023 01:21 p.m.

| Concepto | Egresos | | | | | Subejercicio |
|---|---|---|---|---|---|---|
| | Aprobado | Ampliaciones / (Reducciones) | Modificado | Devengado | Pagado | |
| | 1 | 2 | 3=(1+2) | 4 | 5 | 6 = ( 3 - 4 ) |
| **Programas** | | | | | | |
| **Desempeño de las Funciones** | | | | | | |
| Prestación de Servicios Públicos | $6,496,727.00 | $0.00 | $6,496,727.00 | $1,834,352.57 | $1,834,352.57 | $4,662,374.43 |
| **Total del Gasto** | **$6,496,727.00** | **$0.00** | **$6,496,727.00** | **$1,834,352.57** | **$1,834,352.57** | **$4,662,374.43** |

DR. LUIS AMEZCUA ALCALÁ
DIRECTOR GENERAL

C.P. ROBERTO ARTURO OCAÑA THOMAS
RECURSOS FINANCIEROS, HUMANOS Y MATERIALES

L.C. ELIZABETH MOTA BARRIGA
ANALISTA PROFESIONAL

# CENTRO ESTATAL DE CERTIFICACIÓN, ACREDITACIÓN Y CONTROL DE CONFIANZA

## MICHOACÁN DE OCAMPO

### Ramo o Dependencia / Función / Programas y proyectos de Inversión

**Del 01/ene./2023 Al 30/jun./2023**

Usr: SUPERVISOR
Rep: rptEstadoPresupuestoEgresosUA_FN_PG_PI

Fecha y hora de Impresión | 08/jul./2023 01:25 p.m.

| Ramo o Dependencia / Función/ Programas y proyectos de inversión | Ampliaciones/ Aprobado(Reducciones) | Presupuesto Vigente | Comprometido | Presupuesto Disponible para Comprometer | Devengado | Comprometido No Devengado | Presupuesto Sin Devengar | Ejercido | Pagado | Cuentas por Pagar Deuda |
|---|---|---|---|---|---|---|---|---|---|---|

SIN INFORMACIÓN QUE REVELAR

DR. LUIS AMEZCUA ALCALA
DIRECTOR GENERAL

C.P. ROBERTO ARTURO OCAÑA THOMAS
RECURSOS FINANCIEROS, HUMANOS Y MATERIALES

L.C. ELIZABETH MOTA BARRIGA
ANALISTA PROFESIONAL

# CENTRO ESTATAL DE CERTIFICACIÓN, ACREDITACIÓN Y CONTROL DE CONFIANZA
## MICHOACÁN DE OCAMPO

indetec

Usr: SUPERVISOR
Rep: rptEstadoPresupuestoEgresosUA_FN_PG_PY

### Ramo o Dependencia / Función / Programa Presupuestario (Modalidad y Programa) / Actividad Institucional
Del 01/ene./2023 Al 30/jun./2023

Fecha y hora de Impresión: 08/jul./2023 01:38 p.m.

| | Ramo o Dependencia/ Función/ Programa Presupuestario (Modalidad y Programa) /Actividad institucional | Ampliaciones/ Aprobado(Reducciones) | Presupuesto Vigente | Comprometido | Presupuesto Disponible para Comprometer | Devengado | Comprometido No Devengado | Presupuesto Sin Devengar | Ejercido | Pagado | Cuentas por Pagar Deuda |
|---|---|---|---|---|---|---|---|---|---|---|---|
| 0 | Sin Ramo/Dependencia | | | | | | | | | | |
| | GOBIERNO | $51,891,606.00 | $0.00 | $51,891,606.00 | $32,776,120.86 | $19,115,485.14 | $16,236,819.55 | $16,539,301.31 | $35,654,786.45 | $16,236,819.55 | $16,236,819.55 | $0.00 |
| 1300 | COORDINACIÓN DE LA POLÍTICA DE GOBIERNO | | | | | | | | | | |
| YC | FORTALECIMIENTO DE LAS CAPACIDADES DE EVALUACIÓN DE | $51,891,606.00 | $0.00 | $51,891,606.00 | $32,776,120.86 | $19,115,485.14 | $16,236,819.55 | $16,539,301.31 | $35,654,786.45 | $16,236,819.55 | $16,236,819.55 | $0.00 |
| 1075E2 | DESARROLLO, PROFESIONALIZACION Y CER | $3,162,847.00 | $0.00 | $3,162,847.00 | $3,162,847.00 | $0.00 | $1,213,148.53 | $1,949,698.47 | $1,949,698.47 | $1,213,148.53 | $1,213,148.53 | $0.00 |
| 1UUUE2 | DESARROLLO, PROFESIONALIZACION Y CER | $84,372.00 | $0.00 | $84,372.00 | $84,372.00 | $0.00 | $44,234.00 | $40,138.00 | $40,138.00 | $44,234.00 | $44,234.00 | $0.00 |
| 1UUUE5 | DESARROLLO, PROFESIONALIZACION Y CER | $6,496,727.00 | $0.00 | $6,496,727.00 | $6,496,727.00 | $0.00 | $1,834,352.57 | $4,662,374.43 | $4,662,374.43 | $1,834,352.57 | $1,834,352.57 | $0.00 |
| 20DAE2 | DESARROLLO, PROFESIONALIZACION Y CER | $15,883,783.00 | $0.00 | $15,883,783.00 | $15,883,783.00 | $0.00 | $7,528,284.72 | $8,355,498.28 | $8,355,498.28 | $7,528,284.72 | $7,528,284.72 | $0.00 |
| 30CUE2 | DESARROLLO, PROFESIONALIZACION Y CER | $1,356,467.00 | $0.00 | $1,356,467.00 | $1,356,467.00 | $0.00 | $542,381.40 | $814,085.60 | $814,085.60 | $542,381.40 | $542,381.40 | $0.00 |
| 4800E2 | CONTROL Y EFICIENCIA ADMINISTRATIVA | $1,309,410.00 | $0.00 | $1,309,410.00 | $1,309,410.00 | $0.00 | $591,903.47 | $717,506.53 | $717,506.53 | $591,903.47 | $591,903.47 | $0.00 |
| 4800RP | CONTROL Y EFICIENCIA ADMINISTRATIVA | $23,598,000.00 | $0.00 | $23,598,000.00 | $4,482,514.86 | $19,115,485.14 | $4,482,514.86 | $0.00 | $19,115,485.14 | $4,482,514.86 | $4,482,514.86 | $0.00 |
| | COORDINACIÓN DE LA POLÍTICA DE G | $51,891,606.00 | $0.00 | $51,891,606.00 | $32,776,120.86 | $19,115,485.14 | $16,236,819.55 | $16,539,301.31 | $35,654,786.45 | $16,236,819.55 | $16,236,819.55 | $0.00 |
| | Sin Ramo/Dependencia | $51,891,606.00 | $0.00 | $51,891,606.00 | $32,776,120.86 | $19,115,485.14 | $16,236,819.55 | $16,539,301.31 | $35,654,786.45 | $16,236,819.55 | $16,236,819.55 | $0.00 |
| | Total | $51,891,606.00 | $0.00 | $51,891,606.00 | $32,776,120.86 | $19,115,485.14 | $16,236,819.55 | $16,539,301.31 | $35,654,786.45 | $16,236,819.55 | $16,236,819.55 | $0.00 |

DR. LUIS AMEZCUA ALCALA
DIRECTOR GENERAL

C.P. ROBERTO ARTURO OCAÑA THOMAS
RECURSOS FINANCIEROS, HUMANOS Y MATERIALES

L.C. ELIZABETH MOTA BARRIGA
ANALISTA PROFESIONAL

# CENTRO ESTATAL DE CERTIFICACIÓN, ACREDITACIÓN Y CONTROL DE CONFIANZA
## MICHOACÁN DE OCAMPO

indetec

Usr: SUPERVISOR
Rep: rptEstadoPresupuestoEgresosUA_FN_PG_PY

### Ramo o Dependencia / Función / Programa Presupuestario (Modalidad y Programa) / Actividad Institucional
Del 01/ene./2023 Al 30/jun./2023

Fecha y hora de Impresión 08/jul./2023 01:38 p.m.

| | Ramo o Dependencia/ Función/ Programa Presupuestario (Modalidad y Programa) /Actividad institucional | Ampliaciones/ Aprobado(Reducciones) | | Presupuesto Vigente | Comprometido | Presupuesto Disponible para Comprometer | Devengado | Comprometido No Devengado | Presupuesto Sin Devengar | Ejercido | Pagado | Cuentas por Pagar Deuda |
|---|---|---|---|---|---|---|---|---|---|---|---|---|
| 0 | Sin Ramo/Dependencia | | | | | | | | | | | |
| | GOBIERNO | $23,598,000.00 | $0.00 | $23,598,000.00 | $4,482,514.86 | $19,115,485.14 | $4,482,514.86 | $0.00 | $19,115,485.14 | $4,482,514.86 | $4,482,514.86 | $0.00 |
| 1300 | COORDINACIÓN DE LA POLÍTICA DE GOBIERNO | | | | | | | | | | | |
| YC | FORTALECIMIENTO DE LAS | $23,598,000.00 | $0.00 | $23,598,000.00 | $4,482,514.86 | $19,115,485.14 | $4,482,514.86 | $0.00 | $19,115,485.14 | $4,482,514.86 | $4,482,514.86 | $0.00 |
| 4800RP | CONTROL Y EFICIENCIA ADMINISTRATIVA | $23,598,000.00 | $0.00 | $23,598,000.00 | $4,482,514.86 | $19,115,485.14 | $4,482,514.86 | $0.00 | $19,115,485.14 | $4,482,514.86 | $4,482,514.86 | $0.00 |
| | COORDINACIÓN DE LA POLÍTICA DE G | $23,598,000.00 | $0.00 | $23,598,000.00 | $4,482,514.86 | $19,115,485.14 | $4,482,514.86 | $0.00 | $19,115,485.14 | $4,482,514.86 | $4,482,514.86 | $0.00 |
| | Sin Ramo/Dependencia | $23,598,000.00 | $0.00 | $23,598,000.00 | $4,482,514.86 | $19,115,485.14 | $4,482,514.86 | $0.00 | $19,115,485.14 | $4,482,514.86 | $4,482,514.86 | $0.00 |
| | Total | $23,598,000.00 | $0.00 | $23,598,000.00 | $4,482,514.86 | $19,115,485.14 | $4,482,514.86 | $0.00 | $19,115,485.14 | $4,482,514.86 | $4,482,514.86 | $0.00 |

DR. LUIS AMEZCUA ALCALA
DIRECTOR GENERAL

C.P. ROBERTO ARTURO OCAÑA THOMAS
RECURSOS FINANCIEROS, HUMANOS Y MATERIALES

L.C. ELIZABETH MOTA BARRIGA
ANALISTA PROFESIONAL

# CENTRO ESTATAL DE CERTIFICACIÓN, ACREDITACIÓN Y CONTROL DE CONFIANZA
## MICHOACÁN DE OCAMPO

Usr: SUPERVISOR
Rep: rptEstadoPresupuestoEgresosUA_FN_PG_PY

### Ramo o Dependencia / Función / Programa Presupuestario (Modalidad y Programa) / Actividad Institucional
Del 01/ene./2023 Al 30/jun./2023

Fecha y hora de Impresión: 08/jul./2023 01:39 p.m.

| | Ramo o Dependencia/ Función/ Programa Presupuestario (Modalidad y Programa) /Actividad institucional | Ampliaciones/ Aprobado(Reducciones) | | Presupuesto Vigente | Comprometido | Presupuesto Disponible para Comprometer | Devengado | Comprometido No Devengado | Presupuesto Sin Devengar | Ejercido | Pagado | Cuentas por Pagar Deuda |
|---|---|---|---|---|---|---|---|---|---|---|---|---|
| 0 | Sin Ramo/Dependencia | | | | | | | | | | | |
| | GOBIERNO | $21,796,879.00 | $0.00 | $21,796,879.00 | $21,796,879.00 | $0.00 | $9,919,952.12 | $11,876,926.88 | $11,876,926.88 | $9,919,952.12 | $9,919,952.12 | $0.00 |
| 1300 | COORDINACIÓN DE LA POLÍTICA DE GOBIERNO | | | | | | | | | | | |
| YC | FORTALECIMIENTO DE LAS | $21,796,879.00 | $0.00 | $21,796,879.00 | $21,796,879.00 | $0.00 | $9,919,952.12 | $11,876,926.88 | $11,876,926.88 | $9,919,952.12 | $9,919,952.12 | $0.00 |
| 1075E2 | DESARROLLO, PROFESIONALIZACION Y CER | $3,162,847.00 | $0.00 | $3,162,847.00 | $3,162,847.00 | $0.00 | $1,213,148.53 | $1,949,698.47 | $1,949,698.47 | $1,213,148.53 | $1,213,148.53 | $0.00 |
| 1UUUE2 | DESARROLLO, PROFESIONALIZACION Y CER | $84,372.00 | $0.00 | $84,372.00 | $84,372.00 | $0.00 | $44,234.00 | $40,138.00 | $40,138.00 | $44,234.00 | $44,234.00 | $0.00 |
| 20DAE2 | DESARROLLO, PROFESIONALIZACION Y CER | $15,883,783.00 | $0.00 | $15,883,783.00 | $15,883,783.00 | $0.00 | $7,528,284.72 | $8,355,498.28 | $8,355,498.28 | $7,528,284.72 | $7,528,284.72 | $0.00 |
| 30CUE2 | DESARROLLO, PROFESIONALIZACION Y CER | $1,356,467.00 | $0.00 | $1,356,467.00 | $1,356,467.00 | $0.00 | $542,381.40 | $814,085.60 | $814,085.60 | $542,381.40 | $542,381.40 | $0.00 |
| 4800E2 | CONTROL Y EFICIENCIA ADMINISTRATIVA | $1,309,410.00 | $0.00 | $1,309,410.00 | $1,309,410.00 | $0.00 | $591,903.47 | $717,506.53 | $717,506.53 | $591,903.47 | $591,903.47 | $0.00 |
| | COORDINACIÓN DE LA POLÍTICA DE G | $21,796,879.00 | $0.00 | $21,796,879.00 | $21,796,879.00 | $0.00 | $9,919,952.12 | $11,876,926.88 | $11,876,926.88 | $9,919,952.12 | $9,919,952.12 | $0.00 |
| | Sin Ramo/Dependencia | $21,796,879.00 | $0.00 | $21,796,879.00 | $21,796,879.00 | $0.00 | $9,919,952.12 | $11,876,926.88 | $11,876,926.88 | $9,919,952.12 | $9,919,952.12 | $0.00 |
| | Total | $21,796,879.00 | $0.00 | $21,796,879.00 | $21,796,879.00 | $0.00 | $9,919,952.12 | $11,876,926.88 | $11,876,926.88 | $9,919,952.12 | $9,919,952.12 | $0.00 |

DR. LUIS AMEZCUA ALCALA
DIRECTOR GENERAL

C.P. ROBERTO ARTURO OCAÑA THOMAS
RECURSOS FINANCIEROS, HUMANOS Y MATERIALES

L.C. ELIZABETH MOTA BARRIGA
ANALISTA PROFESIONAL

# CENTRO ESTATAL DE CERTIFICACIÓN, ACREDITACIÓN Y CONTROL DE CONFIANZA
## MICHOACÁN DE OCAMPO

Usr: SUPERVISOR
Rep: rptEstadoPresupuestoEgresosUA_FN_PG_PY

### Ramo o Dependencia / Función / Programa Presupuestario (Modalidad y Programa) / Actividad Institucional
Del 01/ene./2023 Al 30/jun./2023

Fecha y hora de Impresión: 08/jul./2023 01:40 p.m.

| | Ramo o Dependencia/ Función/ Programa Presupuestario (Modalidad y Programa) /Actividad institucional | Ampliaciones/ Aprobado | (Reducciones) | Presupuesto Vigente | Comprometido | Presupuesto Disponible para Comprometer | Devengado | Comprometido No Devengado | Presupuesto Sin Devengar | Ejercido | Pagado | Cuentas por Pagar Deuda |
|---|---|---|---|---|---|---|---|---|---|---|---|---|
| 0 | Sin Ramo/Dependencia | | | | | | | | | | | |
| | GOBIERNO | $6,496,727.00 | $0.00 | $6,496,727.00 | $6,496,727.00 | $0.00 | $1,834,352.57 | $4,662,374.43 | $4,662,374.43 | $1,834,352.57 | $1,834,352.57 | $0.00 |
| 1300 | COORDINACIÓN DE LA POLÍTICA DE GOBIERNO | | | | | | | | | | | |
| YC | FORTALECIMIENTO DE LAS | $6,496,727.00 | $0.00 | $6,496,727.00 | $6,496,727.00 | $0.00 | $1,834,352.57 | $4,662,374.43 | $4,662,374.43 | $1,834,352.57 | $1,834,352.57 | $0.00 |
| 1UUUE | DESARROLLO, PROFESIONALIZACION Y CER | $6,496,727.00 | $0.00 | $6,496,727.00 | $6,496,727.00 | $0.00 | $1,834,352.57 | $4,662,374.43 | $4,662,374.43 | $1,834,352.57 | $1,834,352.57 | $0.00 |
| | COORDINACIÓN DE LA POLÍTICA DE G | $6,496,727.00 | $0.00 | $6,496,727.00 | $6,496,727.00 | $0.00 | $1,834,352.57 | $4,662,374.43 | $4,662,374.43 | $1,834,352.57 | $1,834,352.57 | $0.00 |
| | Sin Ramo/Dependencia | $6,496,727.00 | $0.00 | $6,496,727.00 | $6,496,727.00 | $0.00 | $1,834,352.57 | $4,662,374.43 | $4,662,374.43 | $1,834,352.57 | $1,834,352.57 | $0.00 |
| | Total | $6,496,727.00 | $0.00 | $6,496,727.00 | $6,496,727.00 | $0.00 | $1,834,352.57 | $4,662,374.43 | $4,662,374.43 | $1,834,352.57 | $1,834,352.57 | $0.00 |

DR. LUIS AMEZCUA ALCALA
DIRECTOR GENERAL

C.P. ROBERTO ARTURO OCAÑA THOMAS
RECURSOS FINANCIEROS, HUMANOS Y MATERIALES

L.C. ELIZABETH MOTA BARRIGA
ANALISTA PROFESIONAL

# CENTRO ESTATAL DE CERTIFICACIÓN, ACREDITACIÓN Y CONTROL DE CONFIANZA

## MICHOACÁN DE OCAMPO

### Ramo o Dependencia / Unidad Responsable / Programa Presupuestario (Modalidad y Programa) / Actividad Institucional / Objeto del gasto por Capítulo

Del 01/ene./2023 Al 30/jun./2023

Usr: SUPERVISOR
Rep: rptEstadoPresupuestoEgresosUA_DP_PG_PY_CP

Fecha y hora de Impresión: 08/jul./2023 01:54 p.m.

| Ramo o Dependencia / Programa Presupuestario (Modalidad y Programa) /Actividad institucional/ Objeto del gasto por Capítulo | Aprobado | Ampliaciones / (Reducciones) | Presupuesto Vigente | Comprometido | Presupuesto Disponible para Comprometer | Devengado | Comprometido No Devengado | Presupuesto Sin Devengar | Ejercido | Pagado | Cuentas por Pagar Deuda |
|---|---|---|---|---|---|---|---|---|---|---|---|

DR. LUIS AMEZCUA ALCALA
DIRECTOR GENERAL

C.P. ROBERTO ARTURO OCAÑA THOMAS
RECURSOS FINANCIEROS, HUMANOS Y MATERIALES

L.C. ELIZABETH MOTA BARRIGA
ANALISTA PROFESIONAL

# CENTRO ESTATAL DE CERTIFICACIÓN, ACREDITACIÓN Y CONTROL DE CONFIANZA

## MICHOACÁN DE OCAMPO

### Ramo o Dependencia / Unidad Responsable / Programa Presupuestario (Modalidad y Programa) / Actividad Institucional / Objeto del gasto por Capítulo

Del 01/ene./2023 Al 30/jun./2023

Usuario: SUPERVISOR
rptEstadoPresupuestoEgresosUA_DP_PG_PY_CP

Fecha y hora de Impresión: 08/jul./2023 01:54 p.m.

| | Ramo o Dependencia / Programa Presupuestario (Modalidad y Programa) /Actividad institucional/ Objeto del gasto por Capítulo | Aprobado | Ampliaciones / (Reducciones) | Presupuesto Vigente | Comprometido | Presupuesto Disponible para Comprometer | Devengado | Comprometido No Devengado | Presupuesto Sin Devengar | Ejercido | Pagado | Cuentas por Pagar Deuda |
|---|---|---|---|---|---|---|---|---|---|---|---|---|
| 0 | **Sin Ramo/Dependencia** | | | | | | | | | | | |
| 01 | **DIRECCIÓN GENERAL** | $9,743,946.00 | $0.00 | $9,743,946.00 | $9,743,946.00 | $0.00 | $3,091,735.10 | $6,652,210.90 | $6,652,210.90 | $3,091,735.10 | $3,091,735.10 | $0.00 |
| | **YC FORTALECIMIENTO DE LAS** | $9,743,946.00 | $0.00 | $9,743,946.00 | $9,743,946.00 | $0.00 | $3,091,735.10 | $6,652,210.90 | $6,652,210.90 | $3,091,735.10 | $3,091,735.10 | $0.00 |
| | **1075 DESARROLLO,** | $3,162,847.00 | $0.00 | $3,162,847.00 | $3,162,847.00 | $0.00 | $1,213,148.53 | $1,949,698.47 | $1,949,698.47 | $1,213,148.53 | $1,213,148.53 | $0.00 |
| 10000 | SERVICIOS PERSONALES | $3,162,847.00 | $0.00 | $3,162,847.00 | $3,162,847.00 | $0.00 | $1,213,148.53 | $1,949,698.47 | $1,949,698.47 | $1,213,148.53 | $1,213,148.53 | $0.00 |
| | **1UUU DESARROLLO,** | $84,372.00 | $0.00 | $84,372.00 | $84,372.00 | $0.00 | $44,234.00 | $40,138.00 | $40,138.00 | $44,234.00 | $44,234.00 | $0.00 |
| 30000 | SERVICIOS GENERALES | $84,372.00 | $0.00 | $84,372.00 | $84,372.00 | $0.00 | $44,234.00 | $40,138.00 | $40,138.00 | $44,234.00 | $44,234.00 | $0.00 |
| | **1UUU DESARROLLO,** | $6,496,727.00 | $0.00 | $6,496,727.00 | $6,496,727.00 | $0.00 | $1,834,352.57 | $4,662,374.43 | $4,662,374.43 | $1,834,352.57 | $1,834,352.57 | $0.00 |
| 10000 | SERVICIOS PERSONALES | $6,496,727.00 | $0.00 | $6,496,727.00 | $6,496,727.00 | $0.00 | $1,834,352.57 | $4,662,374.43 | $4,662,374.43 | $1,834,352.57 | $1,834,352.57 | $0.00 |
| 02 | **SUBDIRECCION DE EVALUACION** | $15,883,783.00 | $0.00 | $15,883,783.00 | $15,883,783.00 | $0.00 | $7,528,284.72 | $8,355,498.28 | $8,355,498.28 | $7,528,284.72 | $7,528,284.72 | $0.00 |
| | **YC FORTALECIMIENTO DE LAS** | $15,883,783.00 | $0.00 | $15,883,783.00 | $15,883,783.00 | $0.00 | $7,528,284.72 | $8,355,498.28 | $8,355,498.28 | $7,528,284.72 | $7,528,284.72 | $0.00 |
| | **20DA DESARROLLO,** | $15,883,783.00 | $0.00 | $15,883,783.00 | $15,883,783.00 | $0.00 | $7,528,284.72 | $8,355,498.28 | $8,355,498.28 | $7,528,284.72 | $7,528,284.72 | $0.00 |
| 10000 | SERVICIOS PERSONALES | $15,883,783.00 | $0.00 | $15,883,783.00 | $15,883,783.00 | $0.00 | $7,528,284.72 | $8,355,498.28 | $8,355,498.28 | $7,528,284.72 | $7,528,284.72 | $0.00 |
| 03 | **SUBDIRECCION DE INTEGRACION Y** | $1,356,467.00 | $0.00 | $1,356,467.00 | $1,356,467.00 | $0.00 | $542,381.40 | $814,085.60 | $814,085.60 | $542,381.40 | $542,381.40 | $0.00 |
| | **YC FORTALECIMIENTO DE LAS** | $1,356,467.00 | $0.00 | $1,356,467.00 | $1,356,467.00 | $0.00 | $542,381.40 | $814,085.60 | $814,085.60 | $542,381.40 | $542,381.40 | $0.00 |
| | **30CU DESARROLLO,** | $1,356,467.00 | $0.00 | $1,356,467.00 | $1,356,467.00 | $0.00 | $542,381.40 | $814,085.60 | $814,085.60 | $542,381.40 | $542,381.40 | $0.00 |
| 10000 | SERVICIOS PERSONALES | $1,356,467.00 | $0.00 | $1,356,467.00 | $1,356,467.00 | $0.00 | $542,381.40 | $814,085.60 | $814,085.60 | $542,381.40 | $542,381.40 | $0.00 |
| 04 | **DELEGACION ADMINISTRATIVA** | $24,907,410.00 | $0.00 | $24,907,410.00 | $5,791,924.86 | $19,115,485.14 | $5,074,418.33 | $717,506.53 | $19,832,991.67 | $5,074,418.33 | $5,074,418.33 | $0.00 |
| | **YC FORTALECIMIENTO DE LAS** | $24,907,410.00 | $0.00 | $24,907,410.00 | $5,791,924.86 | $19,115,485.14 | $5,074,418.33 | $717,506.53 | $19,832,991.67 | $5,074,418.33 | $5,074,418.33 | $0.00 |
| | **4800 CONTROL Y EFICIENCIA** | $1,309,410.00 | $0.00 | $1,309,410.00 | $1,309,410.00 | $0.00 | $591,903.47 | $717,506.53 | $717,506.53 | $591,903.47 | $591,903.47 | $0.00 |
| 10000 | SERVICIOS PERSONALES | $1,309,410.00 | $0.00 | $1,309,410.00 | $1,309,410.00 | $0.00 | $591,903.47 | $717,506.53 | $717,506.53 | $591,903.47 | $591,903.47 | $0.00 |
| | **4800 CONTROL Y EFICIENCIA** | $23,598,000.00 | $0.00 | $23,598,000.00 | $4,482,514.86 | $19,115,485.14 | $4,482,514.86 | $0.00 | $19,115,485.14 | $4,482,514.86 | $4,482,514.86 | $0.00 |
| 10000 | SERVICIOS PERSONALES | $14,823,547.31 | $0.00 | $14,823,547.31 | $1,206,239.42 | $13,617,307.89 | $1,206,239.42 | $0.00 | $13,617,307.89 | $1,206,239.42 | $1,206,239.42 | $0.00 |
| 20000 | MATERIALES Y SUMINISTRO | $1,481,599.98 | $82,147.55 | $1,563,747.53 | $953,319.25 | $610,428.28 | $953,319.25 | $0.00 | $610,428.28 | $953,319.25 | $953,319.25 | $0.00 |
| | | | -$193,573.67 | | | | | | | | | |
| | | | -$193,573.67 | | | | | | | | | |
| | | | -$193,573.67 | | | | | | | | | |
| 30000 | SERVICIOS GENERALES | $7,292,852.71 | -$193,573.67 | $7,099,279.04 | $2,211,530.07 | $4,887,748.97 | $2,211,530.07 | $0.00 | $4,887,748.97 | $2,211,530.07 | $2,211,530.07 | $0.00 |
| 50000 | BIENES MUEBLES, INMUEBLES E INTANGIBLES | $0.00 | $111,426.12 | $111,426.12 | $111,426.12 | $0.00 | $111,426.12 | $0.00 | $0.00 | $111,426.12 | $111,426.12 | $0.00 |
| | **Sin Ramo/Dependencia** | $51,891,606.00 | $0.00 | $51,891,606.00 | $32,776,120.86 | $19,115,485.14 | $16,236,819.55 | $16,539,301.31 | $35,654,786.45 | $16,236,819.55 | $16,236,819.55 | $0.00 |
| | **Total Final** | $51,891,606.00 | $0.00 | $51,891,606.00 | $32,776,120.86 | $19,115,485.14 | $16,236,819.55 | $16,539,301.31 | $35,654,786.45 | $16,236,819.55 | $16,236,819.55 | $0.00 |

# CENTRO ESTATAL DE CERTIFICACIÓN, ACREDITACIÓN Y CONTROL DE CONFIANZA

## MICHOACÁN DE OCAMPO

### Ramo o Dependencia / Unidad Responsable / Programa Presupuestario (Modalidad y Programa) / Actividad Institucional / Objeto del gasto por Capitulo

Usr: SUPERVISOR
Rep: rptEstadoPresupuestoEgresosUA_DP_PG_PY_CP

Del 01/ene./2023 Al 30/jun./2023

Fecha y hora de Impresión: 08/jul./2023 01:57 p.m.

| Ramo o Dependencia / Programa Presupuestario (Modalidad y Programa) /Actividad institucional/ Objeto del gasto por Capitulo | Aprobado | Ampliaciones / (Reducciones) | Presupuesto Vigente | Comprometido | Presupuesto Disponible para Comprometer | Devengado | Comprometido No Devengado | Presupuesto Sin Devengar | Ejercido | Pagado | Cuentas por Pagar Deuda |
|---|---|---|---|---|---|---|---|---|---|---|---|
| **0 Sin Ramo/Dependencia** | | | | | | | | | | | |
| **04 DELEGACION ADMINISTRATIVA** | **$23,598,000.00** | **$0.00** | **$23,598,000.00** | **$4,482,514.86** | **$19,115,485.14** | **$4,482,514.86** | **$0.00** | **$19,115,485.14** | **$4,482,514.86** | **$4,482,514.86** | **$0.00** |
| **YC FORTALECIMIENTO DE LAS** | **$23,598,000.00** | **$0.00** | **$23,598,000.00** | **$4,482,514.86** | **$19,115,485.14** | **$4,482,514.86** | **$0.00** | **$19,115,485.14** | **$4,482,514.86** | **$4,482,514.86** | **$0.00** |
| **4800 CONTROL Y EFICIENCIA** | **$23,598,000.00** | **$0.00** | **$23,598,000.00** | **$4,482,514.86** | **$19,115,485.14** | **$4,482,514.86** | **$0.00** | **$19,115,485.14** | **$4,482,514.86** | **$4,482,514.86** | **$0.00** |
| 10000 SERVICIOS PERSONALES | $14,823,547.31 | $0.00 | $14,823,547.31 | $1,206,239.42 | $13,617,307.89 | $1,206,239.42 | $0.00 | $13,617,307.89 | $1,206,239.42 | $1,206,239.42 | $0.00 |
| 20000 MATERIALES Y SUMINISTRO | $1,481,599.98 | $82,147.55 | $1,563,747.53 | $953,319.25 | $610,428.28 | $953,319.25 | $0.00 | $610,428.28 | $953,319.25 | $953,319.25 | $0.00 |
| | | -$193,573.67 | | | | | | | | | |
| | | -$193,573.67 | | | | | | | | | |
| | | -$193,573.67 | | | | | | | | | |
| 30000 SERVICIOS GENERALES | $7,292,852.71 | -$193,573.67 | $7,099,279.04 | $2,211,530.07 | $4,887,748.97 | $2,211,530.07 | $0.00 | $4,887,748.97 | $2,211,530.07 | $2,211,530.07 | $0.00 |
| 50000 BIENES MUEBLES, INMUEBLES E INTANGIBLES | $0.00 | $111,426.12 | $111,426.12 | $111,426.12 | $0.00 | $111,426.12 | $0.00 | $0.00 | $111,426.12 | $111,426.12 | $0.00 |
| **Sin Ramo/Dependencia** | **$23,598,000.00** | **$0.00** | **$23,598,000.00** | **$4,482,514.86** | **$19,115,485.14** | **$4,482,514.86** | **$0.00** | **$19,115,485.14** | **$4,482,514.86** | **$4,482,514.86** | **$0.00** |
| **Total Final** | **$23,598,000.00** | **$0.00** | **$23,598,000.00** | **$4,482,514.86** | **$19,115,485.14** | **$4,482,514.86** | **$0.00** | **$19,115,485.14** | **$4,482,514.86** | **$4,482,514.86** | **$0.00** |

DR. LUIS AMEZCUA ALCALA
DIRECTOR GENERAL

C.P. ROBERTO ARTURO OCAÑA THOMAS
RECURSOS FINANCIEROS, HUMANOS Y MATERIALES

L.C. ELIZABETH MOTA BARRIGA
ANALISTA PROFESIONAL

# CENTRO ESTATAL DE CERTIFICACIÓN, ACREDITACIÓN Y CONTROL DE CONFIANZA

## MICHOACÁN DE OCAMPO

### Ramo o Dependencia / Unidad Responsable / Programa Presupuestario (Modalidad y Programa) / Actividad Institucional / Objeto del gasto por Capítulo

Del 01/ene./2023 Al 30/jun./2023

Usr. SUPERVISOR
rptEstadoPresupuestoEgresosUA_DP_PG_PY_CP

Fecha y hora de Impresión: 08/jul./2023 01:58 p.m.

| Ramo o Dependencia / Programa Presupuestario (Modalidad y Programa) /Actividad Institucional/ Objeto del gasto por Capítulo | Aprobado | Ampliaciones / (Reducciones) | Presupuesto Vigente | Comprometido | Presupuesto Disponible para Comprometer | Devengado | Comprometido No Devengado | Presupuesto Sin Devengar | Ejercido | Pagado | Cuentas por Pagar Deuda |
|---|---|---|---|---|---|---|---|---|---|---|---|
| **0 Sin Ramo/Dependencia** | | | | | | | | | | | |
| **01 DIRECCIÓN GENERAL** | $3,247,219.00 | $0.00 | $3,247,219.00 | $3,247,219.00 | $0.00 | $1,257,382.53 | $1,989,836.47 | $1,989,836.47 | $1,257,382.53 | $1,257,382.53 | $0.00 |
| **YC FORTALECIMIENTO DE LAS** | $3,247,219.00 | $0.00 | $3,247,219.00 | $3,247,219.00 | $0.00 | $1,257,382.53 | $1,989,836.47 | $1,989,836.47 | $1,257,382.53 | $1,257,382.53 | $0.00 |
| **1075 DESARROLLO,** | $3,162,847.00 | $0.00 | $3,162,847.00 | $3,162,847.00 | $0.00 | $1,213,148.53 | $1,949,698.47 | $1,949,698.47 | $1,213,148.53 | $1,213,148.53 | $0.00 |
| 10000 SERVICIOS PERSONALES | $3,162,847.00 | $0.00 | $3,162,847.00 | $3,162,847.00 | $0.00 | $1,213,148.53 | $1,949,698.47 | $1,949,698.47 | $1,213,148.53 | $1,213,148.53 | $0.00 |
| **1UUU DESARROLLO,** | $84,372.00 | $0.00 | $84,372.00 | $84,372.00 | $0.00 | $44,234.00 | $40,138.00 | $40,138.00 | $44,234.00 | $44,234.00 | $0.00 |
| 30000 SERVICIOS GENERALES | $84,372.00 | $0.00 | $84,372.00 | $84,372.00 | $0.00 | $44,234.00 | $40,138.00 | $40,138.00 | $44,234.00 | $44,234.00 | $0.00 |
| **02 SUBDIRECCION DE EVALUACION** | $15,883,783.00 | $0.00 | $15,883,783.00 | $15,883,783.00 | $0.00 | $7,528,284.72 | $8,355,498.28 | $8,355,498.28 | $7,528,284.72 | $7,528,284.72 | $0.00 |
| **YC FORTALECIMIENTO DE LAS** | $15,883,783.00 | $0.00 | $15,883,783.00 | $15,883,783.00 | $0.00 | $7,528,284.72 | $8,355,498.28 | $8,355,498.28 | $7,528,284.72 | $7,528,284.72 | $0.00 |
| **20DA DESARROLLO,** | $15,883,783.00 | $0.00 | $15,883,783.00 | $15,883,783.00 | $0.00 | $7,528,284.72 | $8,355,498.28 | $8,355,498.28 | $7,528,284.72 | $7,528,284.72 | $0.00 |
| 10000 SERVICIOS PERSONALES | $15,883,783.00 | $0.00 | $15,883,783.00 | $15,883,783.00 | $0.00 | $7,528,284.72 | $8,355,498.28 | $8,355,498.28 | $7,528,284.72 | $7,528,284.72 | $0.00 |
| **03 SUBDIRECCION DE INTEGRACION Y** | $1,356,467.00 | $0.00 | $1,356,467.00 | $1,356,467.00 | $0.00 | $542,381.40 | $814,085.60 | $814,085.60 | $542,381.40 | $542,381.40 | $0.00 |
| **YC FORTALECIMIENTO DE LAS** | $1,356,467.00 | $0.00 | $1,356,467.00 | $1,356,467.00 | $0.00 | $542,381.40 | $814,085.60 | $814,085.60 | $542,381.40 | $542,381.40 | $0.00 |
| **30CU DESARROLLO,** | $1,356,467.00 | $0.00 | $1,356,467.00 | $1,356,467.00 | $0.00 | $542,381.40 | $814,085.60 | $814,085.60 | $542,381.40 | $542,381.40 | $0.00 |
| 10000 SERVICIOS PERSONALES | $1,356,467.00 | $0.00 | $1,356,467.00 | $1,356,467.00 | $0.00 | $542,381.40 | $814,085.60 | $814,085.60 | $542,381.40 | $542,381.40 | $0.00 |
| **04 DELEGACION ADMINISTRATIVA** | $1,309,410.00 | $0.00 | $1,309,410.00 | $1,309,410.00 | $0.00 | $591,903.47 | $717,506.53 | $717,506.53 | $591,903.47 | $591,903.47 | $0.00 |
| **YC FORTALECIMIENTO DE LAS** | $1,309,410.00 | $0.00 | $1,309,410.00 | $1,309,410.00 | $0.00 | $591,903.47 | $717,506.53 | $717,506.53 | $591,903.47 | $591,903.47 | $0.00 |
| **4800 CONTROL Y EFICIENCIA** | $1,309,410.00 | $0.00 | $1,309,410.00 | $1,309,410.00 | $0.00 | $591,903.47 | $717,506.53 | $717,506.53 | $591,903.47 | $591,903.47 | $0.00 |
| 10000 SERVICIOS PERSONALES | $1,309,410.00 | $0.00 | $1,309,410.00 | $1,309,410.00 | $0.00 | $591,903.47 | $717,506.53 | $717,506.53 | $591,903.47 | $591,903.47 | $0.00 |
| **Sin Ramo/Dependencia** | $21,796,879.00 | $0.00 | $21,796,879.00 | $21,796,879.00 | $0.00 | $9,919,952.12 | $11,876,926.88 | $11,876,926.88 | $9,919,952.12 | $9,919,952.12 | $0.00 |
| **Total Final** | $21,796,879.00 | $0.00 | $21,796,879.00 | $21,796,879.00 | $0.00 | $9,919,952.12 | $11,876,926.88 | $11,876,926.88 | $9,919,952.12 | $9,919,952.12 | $0.00 |

# CENTRO ESTATAL DE CERTIFICACIÓN, ACREDITACIÓN Y CONTROL DE CONFIANZA

## MICHOACÁN DE OCAMPO

### Ramo o Dependencia / Unidad Responsable / Programa Presupuestario (Modalidad y Programa) / Actividad Institucional / Objeto del gasto por Capítulo

Del 01/ene./2023 Al 30/jun./2023

Usr: SUPERVISOR
Rep: rptEstadoPresupuestoEgresosUA_DP_PG_PY_CP

Fecha y hora de Impresión: 08/jul./2023 01:58 p.m.

| Ramo o Dependencia / Programa Presupuestario (Modalidad y Programa) /Actividad institucional/ Objeto del gasto por Capítulo | Aprobado | Ampliaciones / (Reducciones) | Presupuesto Vigente | Comprometido | Presupuesto Disponible para Comprometer | Devengado | Comprometido No Devengado | Presupuesto Sin Devengar | Ejercido | Pagado | Cuentas por Pagar Deuda |
|---|---|---|---|---|---|---|---|---|---|---|---|

DR. LUIS AMEZCUA ALCALA
DIRECTOR GENERAL

C.P. ROBERTO ARTURO OCAÑA THOMAS
RECURSOS FINANCIEROS, HUMANOS Y MATERIALES

L.C. ELIZABETH MOTA BARRIGA
ANALISTA PROFESIONAL

# CENTRO ESTATAL DE CERTIFICACIÓN, ACREDITACIÓN Y CONTROL DE CONFIANZA

## MICHOACÁN DE OCAMPO

### Ramo o Dependencia / Unidad Responsable / Programa Presupuestario (Modalidad y Programa) / Actividad Institucional / Objeto del gasto por Capítulo

Del 01/ene./2023 Al 30/jun./2023

Usr: SUPERVISOR
Rep: rptEstadoPresupuestoEgresosUA_DP_PG_PY_CP

Fecha y hora de Impresión: 08/jul./2023 01:58 p.m.

| Ramo o Dependencia / Programa Presupuestario (Modalidad y Programa) /Actividad institucional/ Objeto del gasto por Capítulo | Aprobado | Ampliaciones / (Reducciones) | Presupuesto Vigente | Comprometido | Presupuesto Disponible para Comprometer | Devengado | Comprometido No Devengado | Presupuesto Sin Devengar | Ejercido | Pagado | Cuentas por Pagar Deuda |
|---|---|---|---|---|---|---|---|---|---|---|---|
| **0 Sin Ramo/Dependencia** | | | | | | | | | | | |
| **01 DIRECCIÓN GENERAL** | $6,496,727.00 | $0.00 | $6,496,727.00 | $6,496,727.00 | $0.00 | $1,834,352.57 | $4,662,374.43 | $4,662,374.43 | $1,834,352.57 | $1,834,352.57 | $0.00 |
| **YC FORTALECIMIENTO DE LAS** | $6,496,727.00 | $0.00 | $6,496,727.00 | $6,496,727.00 | $0.00 | $1,834,352.57 | $4,662,374.43 | $4,662,374.43 | $1,834,352.57 | $1,834,352.57 | $0.00 |
| **1UUU DESARROLLO,** | $6,496,727.00 | $0.00 | $6,496,727.00 | $6,496,727.00 | $0.00 | $1,834,352.57 | $4,662,374.43 | $4,662,374.43 | $1,834,352.57 | $1,834,352.57 | $0.00 |
| 10000 SERVICIOS PERSONALES | $6,496,727.00 | $0.00 | $6,496,727.00 | $6,496,727.00 | $0.00 | $1,834,352.57 | $4,662,374.43 | $4,662,374.43 | $1,834,352.57 | $1,834,352.57 | $0.00 |
| **Sin Ramo/Dependencia** | $6,496,727.00 | $0.00 | $6,496,727.00 | $6,496,727.00 | $0.00 | $1,834,352.57 | $4,662,374.43 | $4,662,374.43 | $1,834,352.57 | $1,834,352.57 | $0.00 |
| **Total Final** | $6,496,727.00 | $0.00 | $6,496,727.00 | $6,496,727.00 | $0.00 | $1,834,352.57 | $4,662,374.43 | $4,662,374.43 | $1,834,352.57 | $1,834,352.57 | $0.00 |

DR. LUIS AMEZCUA ALCALA
DIRECTOR GENERAL

C.P. ROBERTO ARTURO OCAÑA THOMAS
RECURSOS FINANCIEROS, HUMANOS Y MATERIALES

L.C. ELIZABETH MOTA BARRIGA
ANALISTA PROFESIONAL

*Con el propósito de dar cumplimiento a los artículos 46 y 49 de la Ley General de Contabilidad Gubernamental, los entes públicos deberán acompañar notas a los estados financieros cuyos rubros así lo requieran teniendo presente los postulados de revelación suficiente e importancia relativa con la finalidad, que la información sea de mayor utilidad para los usuarios.*

*A continuación se presentan los tres tipos de notas que acompañan a los estados, a saber:*

*a) Notas de desglose;*
*b) Notas de memoria (cuentas de orden), y*
*c) Notas de gestión administrativa.*

**a) NOTAS A LOS ESTADOS FINANCIEROS DEL 01 DE ENERO AL 30 JUNIO 2023**

**I) NOTAS AL ESTADO DE SITUACIÓN FINANCIERA**

**Activo**

- **Efectivo y Equivalentes**

1. *Se informará acerca de los fondos con afectación específica, el tipo y monto de los mismos; de las inversiones financieras se revelará su tipo y monto, su clasificación en corto y largo plazo separando aquéllas que su vencimiento sea menor a 3 meses.*

A continuación se relacionan las cuentas que integran el rubro de efectivo y equivalentes:

| Concepto | 2023 | 2022 |
|---|---|---|
| BANCOS/TESORERIA(1112) | 27,821,069.96 | 30,972,836.81 |
| INVERSIONES TEMPORALES(1114) | - | - |
| FONDOS CON AFECTACION ESPECIFICA(1115) | - | - |
| **Suma EQUIVALENTES Y EFECTIVO** | **$ 27,821,069.96** | **$ 30,972,836.81** |

**Bancos/Tesorería**

Representa el monto de efectivo disponible propiedad de **CENTRO ESTATAL DE CERTIFICACION CREDITACION Y CONTROL DE CONFIANZA**, en instituciones bancarias, su importe se integra por:

| Banco | 2023 | 2022 |
|---|---|---|
| BANCOMER CTA. 0171003488 (1112-01-1) | 2,926,720.47 | 220,847.33 |
| BANCOMER CTA. 0112802031 (1112-02-3) | 1,039,110.17 | 8,751,185.34 |
| BANCOMER CTA. 0114712722 (1112-02-5) | 22,280,238.44 | 22,000,804.14 |
| BANCOMER CTA. 0120149918 (1112-02-7) | 1,575,000.88 | |
| **Suma BANCOS** | **$ 27,821,069.96** | **$ 30,972,836.81** |

**Inversiones Temporales**

Representa el monto de efectivo invertido por ***CENTRO ESTATAL DE CERTIFICACION CREDITACION Y CONTROL DE CONFIANZA***, la cual se efectúa a plazos que van de inversión a la vista hasta 90 días, su importe se integra por:

| Banco | Importe |
|---|---|
| NO HAY INVERSIONES TEMPORALES | 0.00 |
| **Suma INVERSIONES TEMPORALES** | **$ -** |

DR. LUIS AMEZCUA ALCALÁ.
DIRECTOR GENERAL.

C.P. ROBERTO ARTURO OCAÑA THOMAS.
JEFE DE DEPARTAMENTO DE RECURSOS FINANCIEROS, HUMANOS Y MATERIALES.

L.C. ELIZABETH MOTA BARRIGA.
ANALISTA PROFESIONAL.

**Fondos con Afectación Especifica**

Representan el monto de los fondos con afectación especifica que deben financiar determinados gastos o actividades.

| Banco | Importe |
|---|---|
| FONDO FIJO (1110) | 0.00 |
| Suma FONDO FIJO | $ - |

- **Derechos a recibir Efectivo y Equivalentes y Bienes o Servicios a Recibir**

2. *Por tipo de contribución se informará el monto que se encuentre pendiente de cobro y por recuperar de hasta cinco ejercicios anteriores, asimismo se deberán considerar los montos sujetos a algún tipo de juicio con una antigüedad mayor a la señalada y la factibilidad de cobro.*

| Concepto | 2023 | 2022 |
|---|---|---|
| CUENTAS POR COBRAR A CORTO PLAZO (1122) | 11,897,207.25 | 11,415,452.94 |
| DEUDORES DIVERSOS POR COBRAR (1123) | 152,135.60 | - |
| OTROS DERECHOS A RECIBIR EFECTIVO O EQUIVALENTE (1129) | 46,037,525.21 | 46,037,525.21 |
| **Suma CUENTAS POR COBRAR** | **$ 58,086,868.06** | **$ 57,452,978.15** |

**NOTA: El saldo que refleja la cuenta de Deudores Divesos por Cobrar es por concepto de pendiente de reintegrar caja chica y deudores.**

Las Cuentas por Cobrar a Corto Plazo se integran por:

| Concepto | 2023 | % |
|---|---|---|
| 1122 | 11,897,207.25 | 0.20 |
| 1129 | 46,037,525.21 | 0.79 |
| **SUMA** | **57,934,732.46** | **1.00** |

**Cuentas por Cobrar a Corto Plazo**
**Representa el monto de SFA DEPPS pendientes de depositar (1122-60)**

**1122-60-1**

| FECHA DEL DEPP | FECHA DE OPERADO | DEPP | CONCEPTO | IMPORTE |
|---|---|---|---|---|
| 26/12/2012 | 26/12/2012 | 464-6 | VIATICOS | 147,503.06 |
| 26/11/2012 | 18/12/2012 | 924-9 | VIATICOS | 29,022.76 |

**1122-60-2**

| FECHA DEL DEPP | FECHA DE OPERADO | DEPP | CONCEPTO | IMPORTE |
|---|---|---|---|---|
| 19/07/2013 | 28/10/2013 | 000558-8 | FONDO REVOLVENTE | 54,458.27 |
| 18/10/2013 | 21/11/2013 | 001105-7 | FONDO REVOLVENTE | 26,000.00 |
| 18/10/2013 | 21/11/2013 | 001108-1 | FONDO REVOLVENTE | 18,264.89 |
| 26/10/2013 | 16/12/2013 | 001126-0 | FONDO REVOLVENTE | 13,252.01 |
| 28/11/2013 | 16/12/2013 | 001130-8 | FONDO REVOLVENTE | 6,786.34 |
| 2013 | 2013 | 001131-6 | FONDO REVOLVENTE | 79,246.61 |
| 29/11/2013 | 13/12/2013 | 001132-4 | FONDO REVOLVENTE | 4,124.83 |
| 20/12/2013 | 23/12/2013 | 001134-0 | FONDO REVOLVENTE | 2,187.00 |
| | | | | $ 204,319.95 |

**1122-60-3**

DR. LUIS AMEZCUA ALCALÁ.
DIRECTOR GENERAL

C.P. ROBERTO ARTURO OCAÑA THOMAS.
JEFE DE DEPARTAMENTO DE RECURSOS FINANCIEROS, HUMANOS Y MATERIALES.

L.C. ELIZABETH MOTA BARRIGA.
ANALISTA PROFESIONAL.

| FECHA DEL DEPP | FECHA DE OPERADO | DEPP | CONCEPTO | IMPORTE |
|---|---|---|---|---|
| 20/05/2014 | 22/05/2014 | 001038-7 | FONDO REVOLVENTE | 90.00 |
| 12/12/2014 | 31/12/2014 | 001191-0 | FONDO REVOLVENTE | 32,499.72 |
| 12/12/2014 | 31/12/2014 | 001192-8 | FONDO REVOLVENTE | 11,600.00 |
| 12/12/2014 | 31/12/2014 | 001193-6 | FONDO REVOLVENTE | 7,076.00 |
| 16/12/2014 | 31/12/2014 | 001195-2 | FONDO REVOLVENTE | 10,393.60 |
| 16/12/2014 | 31/12/2014 | 001196-0 | FONDO REVOLVENTE | 3,505.00 |
| 05/12/2014 | 31/12/2014 | 001197-9 | FONDO REVOLVENTE | 13,260.06 |
| 05/12/2014 | 31/12/2014 | 001199-5 | FONDO REVOLVENTE | 33,140.00 |
| 14/10/2014 | 04/11/2014 | 001206-1 | FONDO REVOLVENTE | 21,033.39 |
| 02/12/2014 | 31/12/2014 | 001208-8 | FONDO REVOLVENTE | 3,863.28 |
| 07/11/2014 | 31/12/2014 | 001209-6 | FONDO REVOLVENTE | 3,600.00 |
| 07/11/2014 | 31/12/2014 | 001211-8 | FONDO REVOLVENTE | 23,923.90 |
| 07/11/2014 | 31/12/2014 | 001212-6 | FONDO REVOLVENTE | 37,624.19 |
| 07/11/2014 | 31/12/2014 | 001213-4 | FONDO REVOLVENTE | 24,065.20 |
| 07/11/2014 | 31/12/2014 | 001214-2 | FONDO REVOLVENTE | 52,525.71 |
| 07/11/2014 | 31/12/2014 | 001215-0 | FONDO REVOLVENTE | 66,250.20 |
| 30/12/2014 | 03/03/2015 | 001216-9 | FONDO REVOLVENTE | 31,318.00 |
| 02/12/2014 | 31/12/2014 | 001220-7 | FONDO REVOLVENTE | 13,375.65 |
| 02/12/2014 | 31/12/2014 | 001224-0 | FONDO REVOLVENTE | 41,760.00 |
| 02/12/2014 | 31/12/2014 | 001228-2 | FONDO REVOLVENTE | 6,910.00 |
| 02/12/2014 | 31/12/2014 | 001229-0 | FONDO REVOLVENTE | 4,596.22 |
| 02/12/2014 | 31/12/2014 | 001230-4 | FONDO REVOLVENTE | 20,020.00 |
| 02/12/2014 | 31/12/2014 | 001231-2 | FONDO REVOLVENTE | 63,805.00 |
| 02/12/2014 | 03/03/2015 | 001232-0 | FONDO REVOLVENTE | 11,014.20 |
| 02/12/2014 | 31/12/2014 | 001233-9 | FONDO REVOLVENTE | 4,970.85 |
| 02/12/2014 | 31/12/2014 | 001234-7 | FONDO REVOLVENTE | 11,043.20 |
| 02/12/2014 | 31/12/2014 | 001236-3 | FONDO REVOLVENTE | 32,912.24 |
| 02/12/2014 | 31/12/2014 | 001237-1 | FONDO REVOLVENTE | 8,935.40 |
| 30/12/2014 | 03/03/2015 | 001238-0 | FONDO REVOLVENTE | 32,213.04 |
| 05/12/2014 | 31/12/2014 | 001239-8 | FONDO REVOLVENTE | 14,430.00 |
| 05/12/2014 | 31/12/2014 | 001241-0 | FONDO REVOLVENTE | 9,997.53 |
| 05/12/2014 | 31/12/2014 | 001242-8 | FONDO REVOLVENTE | 9,729.09 |
| 16/12/2014 | 31/12/2014 | 001246-0 | FONDO REVOLVENTE | 47,686.36 |
| 30/12/2014 | 03/03/2015 | 001247-9 | FONDO REVOLVENTE | 14,415.53 |
| 30/12/2014 | 03/03/2015 | 001260-6 | FONDO REVOLVENTE | 11,400.00 |
| | | | | $ 734,982.57 |

**1122-60-4**

| FECHA DEL DEPP | FECHA DE OPERADO | DEPP | CONCEPTO | IMPORTE |
|---|---|---|---|---|
| 15/05/2015 | 29/09/2015 | 63000044 | NOMINA 2A MAYO DEL 2015 | 42,750.58 |
| 19/05/2015 | 27/08/2015 | 63000046 | NOMINA 2A MAYO DEL 2015 | 13,273.40 |
| 22/06/2015 | 27/08/2015 | 63000084 | NOMINA 1A JUNIO DEL 2015 | 67,669.88 |
| 22/06/2015 | 27/08/2015 | 63000086 | NOMINA 1A JUNIO DEL 2015 | 62,574.90 |
| 22/06/2015 | 27/08/2015 | 63000087 | NOMINA 1A JUNIO DEL 2015 | 39,668.50 |
| 22/06/2015 | 27/08/2015 | 63000088 | NOMINA 2A JUNIO DEL 2015 | 67,669.88 |
| 22/06/2015 | 27/08/2015 | 63000090 | NOMINA 2A JUNIO DEL 2015 | 62,574.90 |
| 22/06/2015 | 27/08/2015 | 63000091 | NOMINA 2A JUNIO DEL 2015 | 39,668.50 |
| 07/07/2015 | 27/08/2015 | 63000095 | NOMINA 1A JULIO DEL 2015 | 67,669.88 |
| 07/07/2015 | 27/08/2015 | 63000099 | NOMINA 2A JULIO DEL 2015 | 67,669.88 |
| 22/07/2015 | 27/08/2015 | 63000135 | NOMINA 1A JULIO DEL 2015 | 62,574.90 |
| 22/07/2015 | 27/08/2015 | 63000136 | NOMINA 1A JULIO DEL 2015 | 39,668.50 |
| 22/07/2015 | 27/08/2015 | 63000137 | NOMINA 2A JULIO DEL 2015 | 62,574.90 |
| 22/07/2015 | 27/08/2015 | 63000138 | NOMINA 2A JULIO DEL 2015 | 48,396.10 |
| 22/07/2015 | 04/09/2015 | 63000139 | PRIMA VACACIONAL | 4,621.35 |
| 22/07/2015 | 04/09/2015 | 63000140 | PRIMA VACACIONAL | 97,668.53 |

DR. LUIS AMECUA ALCALÁ.
DIRECTOR GENERAL.

C.P. ROBERTO ARTURO OCAÑA THOMAS.
JEFE DE DEPARTAMENTO DE RECURSOS FINANCIEROS, HUMANOS Y MATERIALES.

L.C. ELIZABETH MOTA BARRIGA.
ANALISTA PROFESIONAL.

| | | | | |
|---|---|---|---|---|
| 22/07/2015 | 04/09/2015 | 63000141 | PRIMA VACACIONAL | 7,041.23 |
| 22/07/2015 | 04/09/2015 | 63000142 | PRIMA VACACIONAL | 3,934.98 |
| 02/09/2015 | 24/09/2015 | 63000148 | NOMINA 2A AGOSTO DEL 2015 | 60,016.70 |
| 02/09/2015 | 24/09/2015 | 63000150 | NOMINA 2A AGOSTO DEL 2015 | 62,574.90 |
| 02/09/2015 | 24/09/2015 | 63000151 | NOMINA 2A AGOSTO DEL 2015 | 54,376.88 |
| 20/10/2015 | 23/11/2015 | 63000192 | NOMINA 1A OCTUBRE DEL 2015 | 88,702.50 |
| 20/10/2015 | 26/11/2015 | 63000196 | NOMINA 2A OCTUBRE DEL 2015 | 88,702.50 |
| 22/10/2015 | 05/02/2016 | 63000212 | NOMINA 2A FEBRERO DEL 2015 | 25,795.39 |
| 10/11/2015 | 23/11/2015 | 63000219 | NOMINA 1A NOVIEMBRE DEL 2015 | 57,471.71 |
| 10/11/2015 | 26/11/2015 | 63000220 | NOMINA 1A NOVIEMBRE DEL 2015 | 670,982.95 |
| 10/11/2015 | 23/11/2015 | 63000221 | NOMINA 1A NOVIEMBRE DEL 2015 | 119,409.17 |
| 10/11/2015 | 26/11/2015 | 63000222 | NOMINA 1A NOVIEMBRE DEL 2015 | 48,576.88 |
| | | | | **$ 2,134,280.36** |

**1122-60-6**

| FECHA DEL DEPP | FECHA DE OPERADO | DEPP | CONCEPTO | IMPORTE |
|---|---|---|---|---|
| 08/06/2017 | 16/06/2017 | 63000035 | MATERIALES Y SUMINISTROS | 10,668.00 |
| 08/06/2017 | 16/06/2017 | 63000036 | MATERIALES Y SUMINISTROS | 18,710.00 |
| 08/06/2017 | 16/06/2017 | 63000037 | MATERIALES Y SUMINISTROS | 4,941.00 |
| 08/06/2017 | 16/06/2017 | 63000038 | MATERIALES Y SUMINISTROS | 8,036.00 |
| 08/06/2017 | 16/06/2017 | 63000039 | SERVICIOS GENERALES | 82,918.00 |
| 04/07/2017 | 06/07/2017 | 63000042 | SUBSIDIOS Y OTRAS AYUDAS | 247,741.00 |
| 04/07/2017 | 06/07/2017 | 63000043 | MATERIALES Y SUMINISTROS | 10,668.00 |
| 04/07/2017 | 06/07/2017 | 63000044 | MATERIALES Y SUMINISTROS | 18,710.00 |
| 04/07/2017 | 06/07/2017 | 63000045 | MATERIALES Y SUMINISTROS | 4,941.00 |
| 04/07/2017 | 06/07/2017 | 63000046 | MATERIALES Y SUMINISTROS | 8,036.00 |
| 04/07/2017 | 06/07/2017 | 63000047 | SERVICIOS GENERALES | 96,723.00 |
| 08/08/2017 | 14/08/2017 | 63000048 | MATERIALES Y SUMINISTROS | 10,668.00 |
| 08/08/2017 | 14/08/2017 | 63000050 | SUBSIDIOS Y OTRAS AYUDAS | 247,741.00 |
| 08/08/2017 | 14/08/2017 | 63000051 | MATERIALES Y SUMINISTROS | 18,710.00 |
| 08/08/2017 | 14/08/2017 | 63000052 | MATERIALES Y SUMINISTROS | 4,941.00 |
| 08/08/2017 | 14/08/2017 | 63000053 | MATERIALES Y SUMINISTROS | 8,036.00 |
| 08/08/2017 | 14/08/2017 | 63000054 | SERVICIOS GENERALES | 96,723.00 |
| 06/09/2017 | 08/09/2017 | 63000059 | SUBSIDIOS Y OTRAS AYUDAS | 247,741.00 |
| 06/09/2017 | 08/09/2017 | 63000060 | MATERIALES Y SUMINISTROS | 10,668.00 |
| 06/09/2017 | 08/09/2017 | 63000061 | MATERIALES Y SUMINISTROS | 18,710.00 |
| 06/09/2017 | 08/09/2017 | 63000062 | MATERIALES Y SUMINISTROS | 4,941.00 |
| 07/09/2017 | 08/09/2017 | 63000063 | MATERIALES Y SUMINISTROS | 8,036.00 |
| 07/09/2017 | 08/09/2017 | 63000064 | SERVICIOS GENERALES | 96,723.00 |

DR. LUIS CAMEZUA ALCALÁ.
DIRECTOR GENERAL.

C.P. ROBERTO ARTURO OCAÑA THOMAS.
JEFE DE DEPARTAMENTO DE RECURSOS FINANCIEROS, HUMANOS Y MATERIALES.

L.C. ELIZABETH MOTA BARRIGA.
ANALISTA PROFESIONAL.

| | | | | |
|---|---|---|---|---|
| 03/10/2017 | 09/10/2017 | 63000065 | SUBSIDIOS Y OTRAS AYUDAS | 247,741.00 |
| 03/10/2017 | 09/10/2017 | 63000067 | MATERIALES Y SUMINISTROS | 18,710.00 |
| 03/10/2017 | 09/10/2017 | 63000068 | MATERIALES Y SUMINISTROS | 4,941.00 |
| 03/10/2017 | 09/10/2017 | 63000069 | MATERIALES Y SUMINISTROS | 8,036.00 |
| 03/10/2017 | 09/10/2017 | 63000070 | SERVICIOS GENERALES | 96,723.00 |
| 06/10/2017 | 09/10/2017 | 63000071 | MATERIALES Y SUMINISTROS | 10,668.00 |
| 10/11/2017 | 13/11/2017 | 63000073 | SUBSIDIOS Y OTRAS AYUDAS | 247,741.00 |
| 10/11/2017 | 13/11/2017 | 63000074 | MATERIALES Y SUMINISTROS | 10,668.00 |
| 10/11/2017 | 13/11/2017 | 63000075 | MATERIALES Y SUMINISTROS | 18,710.00 |
| 10/11/2017 | 13/11/2017 | 63000076 | MATERIALES Y SUMINISTROS | 4,941.00 |
| 10/11/2017 | 13/11/2017 | 63000077 | MATERIALES Y SUMINISTROS | 8,036.00 |
| 10/11/2017 | 13/11/2017 | 63000078 | SERVICIOS GENERALES | 96,723.00 |
| | | | | $ 2,059,368.10 |

**Deudores Diversos por Cobrar a Corto Plazo**

Representa el monto de los derechos de cobro a favor del ente público.

**Otros Derechos a recibir Efectivo y Equivalentes a Corto Plazo**

| Concepto | 2023 | 2022 |
|---|---|---|
| AÑO 2011 SFA ISR RETENIDO POR DEPOSITAR (1122-63-01) | 96,979.38 | 96,979.38 |
| AÑO 2012 SFA ISR RETENIDO POR DEPOSITAR (1122-63-02) | 122,327.12 | 122,327.12 |
| AÑO 2013 SFA ISR RETENIDO POR DEPOSITAR (1122-63-03) | 157,322.08 | 157,322.08 |
| AÑO 2014 SFA ISR RETENIDO POR DEPOSITAR (1122-63-04) | 451,732.92 | 451,732.92 |
| AÑO 2015 SFA ISR RETENIDO POR DEPOSITAR (1122-63-05) | 635,153.55 | 635,153.55 |
| AÑO 2016 SFA ISR RETENIDO POR DEPOSITAR (1122-63-06) | 52,135.64 | 52,135.64 |
| AÑO 2017 SFA ISR RETENIDO POR DEPOSITAR (1122-63-07) | 576,066.48 | 576,066.48 |
| AÑO 2019 SFA ISR RETENIDO POR DEPOSITAR (1122-63-08) | 468,293.91 | 468,293.91 |
| AÑO 2020 SFA ISR RETENIDO POR DEPOSITAR (1122-63-09) | 834,142.39 | 834,142.39 |
| AÑO 2021 SFA ISR RETENIDO POR DEPOSITAR (1122-63-10) | 842,798.26 | 842,798.26 |
| AÑO 2022 SFA ISR RETENIDO POR DEPOSITAR (1122-63-11) | 107,935.74 | 338,751.53 |
| **Suma DERECHOS A RECIBIR A CORTO PLAZO** | **$ 4,344,887.47** | **$ 4,575,703.26** |

| Concepto | 2023 | 2022 |
|---|---|---|
| SECRETARIA DE SEGURIDAD PUBLICA DEL ESTADO (1129-01-2011) | 483,000.00 | 483,000.00 |
| SECRETARIA DE SEGURIDAD PUBLICA DEL ESTADO (1129-01-2012) | 225,400.00 | 225,400.00 |
| SECRETARIA DE SEGURIDAD PUBLICA DEL ESTADO (1129-01-2013) | 2,612,225.00 | 2,612,225.00 |
| SECRETARIA DE SEGURIDAD PUBLICA DEL ESTADO (1129-01-2014) | 3,497,650.00 | 3,497,650.00 |
| SECRETARIA DE SEGURIDAD PUBLICA DEL ESTADO (1129-01-2015) | 3,195,000.00 | 3,195,000.00 |
| SECRETARIA DE SEGURIDAD PUBLICA DEL ESTADO (1129-01-2016) | 811,000.00 | 811,000.00 |
| SECRETARIA DE SEGURIDAD PUBLICA DEL ESTADO (1129-01-2017) | 2,029,500.00 | 2,029,500.00 |
| SECRETARIADO EJECUTIVO DEL SISTEMA ESTATAL DE SEGURIDAD PUBLICA (1129-02-2014) | 27,000.00 | 27,000.00 |
| SECRETARIADO EJECUTIVO DEL SISTEMA ESTATAL DE SEGURIDAD PUBLICA (1129-02-2015) | 648,000.00 | 648,000.00 |
| PROCURADURIA GENERAL DE JUSTICIA DEL ESTADO (1129-03-2015) | 18,000.00 | 18,000.00 |
| PROCURADURIA GENERAL DE JUSTICIA DEL ESTADO (1129-03-2018) | 229,500.00 | 229,500.00 |
| MUNICIPIO DE ZAMORA MICHOACÁN (1129-06-2016) | 192,600.00 | 192,600.00 |

DR. LUIS AMIEZCUA ALCALÁ.
DIRECTOR GENERAL.

C.P. ROBERTO ARTURO OCAÑA THOMAS.
JEFE DE DEPARTAMENTO DE RECURSOS FINANCIEROS, HUMANOS Y MATERIALES.

L.C. ELIZABETH MOTA BARRIGA.
ANALISTA PROFESIONAL.

| | | |
|---|---|---|
| MUNICIPIO DE ZITACUARO MICHOACACÁN 2019 (1129-13-001) | 198,000.00 | 198,000.00 |
| AÑO 2014 SFA CONTRARECIBOS POR EVALUACIONES PENDIENTES DE PAGO (1129-16-02) | 2,881,000.00 | 2,881,000.00 |
| AÑO 2016 SFA CONTRARECIBOS POR EVALUACIONES PENDIENTES DE PAGO (1129-16-03) | 76,500.00 | 76,500.00 |
| AÑO 2017 SFA CONTRARECIBOS POR EVALUACIONES PENDIENTES DE PAGO (1129-16-04) | 702,000.00 | 702,000.00 |
| AÑO 2018 SFA CONTRARECIBOS POR EVALUACIONES PENDIENTES DE PAGO (1129-16-05) | 7,058,250.00 | 7,058,250.00 |
| AÑO 2019 SFA CONTRARECIBOS POR EVALUACIONES PENDIENTES DE PAGO (1129-16-06) | 3,375,000.00 | 3,375,000.00 |
| AÑO 2013 SFA CONTRARECIBOS POR EVALUACIONES PENDIENTES DE PAGO (1129-16-07) | 12,912,200.00 | 12,912,200.00 |
| AÑO 2015 SFA CONTRARECIBOS POR EVALUACIONES PENDIENTES DE PAGO (1129-16-08) | 1,084,500.00 | 1,084,500.00 |
| AÑO 2021 SFA CONTRARECIBOS POR EVALUACIONES PENDIENTES DE PAGO (1129-16-09) | 900,000.00 | 900,000.00 |
| AÑO 2012 SFA CONTRARECIBOS POR EVALUACIONES PENDIENTES DE PAGO (1129-16-10) | 2,836,200.21 | 2,836,200.21 |
| MUNICIPIO DE CHINICUILA MICHOACÁN (1129-20-001) | 31,500.00 | 31,500.00 |
| MUNICIPIO DE CHURUMUCO MICHOACÁN (1129-21-001) | 13,500.00 | 13,500.00 |
| **Suma DERECHOS A RECIBIR A CORTO PLAZO** | **$ 46,037,525.21** | **$ 46,037,525.21** |

Representan los derechos de cobro originados en el desarrollo de las actividades del ente público, de los cuales se espera recibir una contraprestación representada en recursos, bienes o servicios.

3. *Se elaborará, de manera agrupada, los derechos a recibir efectivo y equivalentes, y bienes o servicios a recibir, (excepto cuentas por cobrar de contribuciones o fideicomisos que se encuentran dentro de inversiones financieras, participaciones y aportaciones de capital) en una desagregación por su vencimiento en días a 90, 180, menor o igual a 365 y mayor a 365. Adicionalmente, se informará de las características cualitativas relevantes que le afecten a estas cuentas.*

- **Bienes Disponibles para su Transformación o Consumo (inventarios) NO APLICA**

4. *Se clasificarán como bienes disponibles para su transformación aquéllos que se encuentren dentro de la cuenta Inventarios. Esta nota aplica para aquellos entes públicos que realicen algún proceso de transformación y/o elaboración de bienes.*

   *En la nota se informará del sistema de costeo y método de valuación aplicados a los inventarios, así como la conveniencia de su aplicación dada la naturaleza de los mismos. Adicionalmente, se revelará el impacto en la información financiera por cambios en el método o sistema.*

5. *De la cuenta Almacén se informará acerca del método de valuación, así como la conveniencia de su aplicación. Adicionalmente, se revelará el impacto en la información financiera por cambios en el método.*

- **Inversiones Financieras. NO APLICA**

6. *De la cuenta Inversiones financieras, que considera los fideicomisos, se informará de éstos los recursos asignados por tipo y monto, y características significativas que tengan o puedan tener alguna incidencia en las mismas.*

7. *Se informará de las inversiones financieras, los saldos de las participaciones y aportaciones de capital.*

- **Bienes Muebles, Inmuebles e Intangibles**

  **Bienes Inmuebles, Infraestructura y Construcciones en Proceso**

  Se integra de la siguiente manera:

8. *Se informará de manera agrupada por cuenta, los rubros de Bienes Muebles e Inmuebles, el monto de la depreciación del ejercicio y la acumulada, el método de depreciación, tasas aplicadas y los criterios de aplicación de los mismos. Asimismo, se informará de las características significativas del estado en que se encuentren los activos.*

9. *Se informará de manera agrupada por cuenta, los rubros de activos intangibles y diferidos, su monto y naturaleza, amortización del ejercicio, amortización acumulada, tasa y método aplicados.*

| | | |
|---|---|---|
| ACTIVOS DIFERIDOS (1270) | 7,350,656.49 | 7,350,656.49 |
| **Subtotal ACTIVO DIFERIDO(1270)** | **$ 7,350,656.49** | **$ 7,350,656.49** |

**Bienes Muebles, Intangibles y Depreciaciones**

DR. LUIS AMEZCUA ALCALÁ.
DIRECTOR GENERAL.

C.P. ROBERTO ARTURO OCAÑA THOMAS.
JEFE DE DEPARTAMENTO DE RECURSOS FINANCIEROS, HUMANOS Y MATERIALES.

L.C. ELIZABETH MOTA BARRIGA.
ANALISTA PROFESIONAL.

Se integra de la siguiente manera:

| Concepto | 2023 | 2022 |
|---|---|---|
| MUEBLES DE OFICINA Y ESTANDERIA (1241-1) | 601,463.64 | 601,463.64 |
| MUEBLES EXCEPTO DE OFICINA Y ESTANDERIA (1241-2) | 78,532.00 | 78,532.00 |
| EQUIPO DE COMPUTO Y DE TECNOLOGIAS DE LA INFORMACIÓN (1241-3) | 1,493,853.23 | 1,493,853.23 |
| OTROS MOBILIARIOS Y EQUIPOS DE ADMINISTRACIÓN (1241-9) | 148,566.77 | 145,368.65 |
| **Subtotal MOBILIARIO Y EQUIPO DE ADMINISTRACION (1241)** | **$ 2,322,415.64** | **2,319,217.52** |
| EQUIPO MEDICO Y DE LABORATORIO (1243-1) | 308,820.71 | 308,820.71 |
| INSTRUMENTAL MÉDICO Y DE LABORATORIO (1243-2) | 180,902.47 | 72,674.47 |
| **Subtotal EQUIPO E INTRUMENTAL MÉDICO Y DE LAB (1243)** | **489,723.18** | **381,495.18** |
| **Subtotal MOBILIARIO Y EQUIPO EDUCACIONALY RECREATIVO (1242)** | **90,980.62** | **90,980.62** |
| CAMARAS FOTOGRAFICAS Y DE VIDEO (1242-3-52301) | 90,980.62 | 90,980.62 |
| VEHICULOS Y EQ TERRESTRE, DESTINADOS AL SERVICIO ADMINISTRATIVO (1244-1-54104) | 499,900.00 | 499,900.00 |
| **Subtotal VEHICULOS Y EQUIPO DE TRANSPORTE (1244)** | **$ 499,900.00** | **$ 499,900.00** |
| SISTEMA DE AIRE ACONDICIONADO, CALEFACCIÓN Y DE REFRIGERACION INDUSTRIAL Y COMERCIAL (1246-4) | 569,704.72 | 569,704.72 |
| EQUIPO DE COMINICACIÓN Y TELECOMUNICACIÓN (1246-5) | 65,341.11 | 65,341.11 |
| HERRAMIENTAS Y MÁQUINA,HERRAMIENTA (1246-7) | 9,839.00 | 9,839.00 |
| **MAQUINARIAS, OTROS EQUIPO DE HERRAMIENTAS (1246)** | **$ 644,884.83** | **$ 644,884.83** |
| DEPRECIACIÓN ACUMULADA DE MOBILIARIO Y EQUIPO DE ADMINISTRACIÓN (1263-1) | $ 884,197.50 | $ 884,197.50 |
| DEPRECIACIÓN ACUMULADA DE MOBILIARIO Y EQUIPO EDUCACIONAL Y RECREATIVO (1263-2) | $ 95,011.14 | $ 95,011.14 |
| DEPRECIACIÓN ACUMULADA DE INSTRUMENTAL MÉDICO Y DE LABORATORIO (1263-3) | $ 322,819.93 | $ 322,819.93 |
| DEPRECIACIÓN ACUMULADA DE EQUIPO DE TRANSPORTE (1263-4) | $ 901,386.50 | $ 901,386.50 |
| DEPRECIACIÓN ACUMULADA DE MAQUINARIA, OTROS EQUIPOS (1263-6) | $ 336,027.95 | $ 336,027.95 |
| **Subtotal DEPRECIACIÓN ACUMULADA DE BIENES MUEBLES (1263)** | **$ 2,539,443.02** | **$ 2,539,443.02** |
| **Suma BIENES MUEBLES** | **$ 1,508,461.25** | **$ 1,397,035.13** |

Las depreciaciones de bienes muebles se realizan de manera anual y se aplican los porcentajes de acuerdo al Articulo 34 de la Ley del Impuesto Sobre la Renta.

| | |
|---|---|
| MOBILIARIO | 10% |
| BIENES INFORMATICOS | 33.3% |
| EQUIPO DE ADMINISTRACION | 10% |
| EQUIPO MEDICO Y DE LABORATORIO | 20% |
| INSTRUMENTAL MEDICO Y DE LABORATORIO | 20% |
| EQUIPO DE TRANSPORTE | 20% |

**Activo Diferido**

Se integran de la siguiente manera:

| Concepto | 2023 | 2022 |
|---|---|---|
| PROYECTOS SOCIALES (1271-63203) | 7,350,656.49 | 7,350,656.49 |

DR. LUIS AMEZCUA ALCALÁ.
DIRECTOR GENERAL

C.P. ROBERTO ARTURO OCAÑA THOMAS.
JEFE DE DEPARTAMENTO DE RECURSOS FINANCIEROS, HUMANOS Y MATERIALES.

L.C. ELIZABETH MOTA BARRIGA.
ANALISTA PROFESIONAL.

- **Estimaciones y Deterioros**

10. *Se informarán los criterios utilizados para la determinación de las estimaciones; por ejemplo: estimación de cuentas incobrables, estimación de inventarios, deterioro de activos biológicos y cualquier otra que aplique.*

- **Otros Activos**

11. De las cuentas de otros activos se informará por tipo circulante o no circulante, los montos totales asociados y sus características cualitativas significativas que les impacten financieramente.

**Pasivo**

1. *Se elaborará una relación de las cuentas y documentos por pagar en una desagregación por su vencimiento en días a 90, 180, menor o igual a 365 y mayor a 365. Asimismo, se informará sobre la factibilidad del pago de dichos pasivos.*

2. *Se informará de manera agrupada los recursos localizados en Fondos de Bienes de Terceros en Administración y/o en Garantía a corto y largo plazo, así como la naturaleza de dichos recursos y sus características cualitativas significativas que les afecten o pudieran afectarles financieramente.*

3. *Se informará de las cuentas de los pasivos diferidos y otros, su tipo, monto y naturaleza, así como las características significativas que les impacten o pudieran impactarles financieramente.*

Este género se compone de dos grupos, el Pasivo Circulante y el Pasivo No Circulante, en éstos inciden pasivos derivados de operaciones por servicios personales, cuentas por pagar por operaciones presupuestarias devengadas y contabilizadas del mes correspondiente y pasivos por obligaciones laborales:

| Concepto | 2023 | 2022 |
|---|---|---|
| PASIVO CIRCULATE (2100) | 4,943,391.02 | 7,861,040.53 |
| PASIVO NO CIRCULANTE (2200) | 4,500,000.00 | 4,500,000.00 |
| **Suma PASIVO** | **$ 9,443,391.02** | **$ 12,361,040.53** |

- **Pasivo Circulante**

Destacan entre las principales partidas del Pasivo Circulante las siguientes:

| Concepto | 2023 | 2022 |
|---|---|---|
| SERVICIOS PERSONALES POR PAGAR A CORTO PLAZO (2111) | 0.00 | 0.00 |
| PROVEEDORES POR PAGAR A CORTO PLAZO (2112) | 9,000.00 | 0.00 |
| RETENCIONES Y CONTRIBUCIONES POR PAGAR A CORTO PLAZO (2117) | 3,276,143.20 | 3,597,690.98 |
| OTRAS CUENTAS POR PAGAR A CORTO PLAZO (2119) | 1,658,247.82 | 4,263,349.55 |
| **Suma PASIVO CIRCULANTE (2100)** | **$ 4,943,391.02** | **$ 7,861,040.53** |

| Concepto | 2023 | 2022 |
|---|---|---|
| ACREEDORES VARIOS (2119-01) | 4,500.00 | 515,608.61 |
| SFA PRESUPUESTO EJERCIDO POR FINANZAS (2119-12) | 8,899.00 | |
| FELICIANO JUAN CUPA TOVAR (2119-15-18) | 502.83 | - |
| ERNESTO PAZ TELLEZ | 774.12 | - |
| EL BC SUPLEY S.A DE C.V (2119-15-43) | 1,636,180.00 | 3,272,360.00 |
| ALEJANDRO ORTIZ | - | 39,448.30 |
| IDEMIA IDENTITY & SECURITY FRANCE SAS | - | 435,932.64 |
| ESQUIVEL MAYA NESTOR | 7,391.27 | |
| **suma OTRAS CUENTAS POR PAGAR A CORTO PLAZO (2119** | **$ 1,658,247.22** | **$ 4,263,349.55** |

DR. LUIS ANEZCUA ALCALÁ.
DIRECTOR GENERAL.

C.P. ROBERTO ARTURO OCAÑA THOMAS.
JEFE DE DEPARTAMENTO DE RECURSOS FINANCIEROS, HUMANOS Y MATERIALES.

L.C. ELIZABETH MOTA BARRIGA.
ANALISTA PROFESIONAL.

Suma PASIVO CIRCULANTE

**Proveedores por Pagar a Corto Plazo**
El importe de esta cuenta esta constituido principalmente por: Los adeudos con Proveedores y Acreedores derivado de operaciones del Centro Estatal de Certificación Acreditación y Control de Confianza por adquisición de Bienes y Contratación de Servicios y obligaciones fiscales pendiente de pago, con vencimiento menor a igual a doce meses.

**Retenciones y Contribuciones por Pagar a Corto Plazo**
El importe de esta cuenta esta constituido principalmente por: Retenciones de ISR por Sueldos y Salarios, mismo que se pagan a lo establecido en la Ley del Impuesto Sobre la Renta; retenciones derivadas de aportaciones de seguridad social (Trabajadores) de la misma manera, en las fechas establecidas por la Ley del Seguro Social.

**Otras Cuentas Por Pagar a Corto Plazo**

El importe de esta cuenta esta constituido principalmente por: Las Obligaciones de pago del Centro Estatal de Cetificación Acretiación y Control de Confianza con terceras pesonas(proveedores). Con Vencimiento menor o igual a doce meses

- **Pasivo No Circulante**

Destacan entre las principales partidas del Pasivo No Circulante las siguientes: Provisión Para Demandas y Juicios a Largo Plazo 2022, con la finalidad de llevar acabo los compromisos futuros de esta entidad.

| Concepto | 2023 | 2022 |
|---|---|---|
| PASIVO NO CIRCULANTE (2200) | 4,500,000.00 | 4,500,000.00 |
| Provisión Para Demandas y Juicios a Largo Plazo 2022 (2261-2022) | 4,500,000.00 | 4,500,000.00 |
| **Suma PASIVO A LARGO PLAZO** | **$ 4,500,000.00** | **$ 4,500,000.00** |

## II) NOTAS AL ESTADO DE ACTIVIDADES

**Ingresos de Gestión**

1. *De los rubros de impuestos, contribuciones de mejoras, derechos, productos, aprovechamientos, participaciones y aportaciones, y transferencias, subsidios, otras ayudas y asignaciones, se informarán los montos totales de cada clase (tercer nivel del Clasificador por Rubro de Ingresos), así como de cualquier característica significativa.*

2. *Se informará, de manera agrupada, el tipo, monto y naturaleza de la cuenta de otros ingresos, asimismo se informará de sus características significativas.*

| Concepto | 2023 | 2022 |
|---|---|---|
| INGRESOS POR VENTA DE BIENES Y PRESTACION DE SERVICIOS DE EJERCICIOS ANTERIORES (4173-01) | 1,575,000.00 | 21,879,000.00 |
| INGRESOS POR VENTA DE BIENES Y PRESTACION DE SERVICIOS DE EJERCICIOS ANTERIORES (4173-03) | 1,966,500.00 | 1,957,500.00 |
| TRANSFERENCIAS RECIBIDAS DEL ESTADO (4221-02) | 12,709,220.97 | 25,051,007.61 |
| OTROS PRODUCTOS DE TIPO CORRIENTE (4151-02) | 385,871.12 | 356,071.54 |
| **INGRESOS Y OTROS BENEFICIOS (4000)** | **$ 16,636,592.09** | **$ 49,243,579.15** |

## III) NOTAS AL ESTADO ANALÍTICO DE INGRESOS

| Concepto | 2023 | 2022 |
|---|---|---|
| INGRESOS POR VENTA DE BIENES ESTIMADO | 23,598,000.00 | 23,598,000.00 |
| AMPLIACIONES Y REDUCCIONES A LOS INGRESOS POR VENTA DE BIENES | - | 238,500.00 |
| INGRESO POR VENTA DE BIENES MODIFICADO-3 | 23,598,000.00 | 23,836,500.00 |

DR. LUIS AMEZCUA ALCALÁ.
DIRECTOR GENERAL.

C.P. ROBERTO ARTURO OCAÑA THOMAS.
JEFE DE DEPARTAMENTO DE RECURSOS FINANCIEROS, HUMANOS Y MATERIALES.

L.C. ELIZABETH MOTA BARRIGA.
ANALISTA PROFESIONAL.

| | | |
|---|---|---|
| INGRESOS POR INTERESES GANADOS-4 | 385,871.12 | 356,071.54 |
| INGRESO POR VENTA DE BIENES DEVENGADO-4 | 3,541,500.00 | 23,836,500.00 |
| INGRESO POR VENTA DE BIENES RECAUDADO-5 | 3,001,500.00 | 23,836,500.00 |
| **INGRESOS PENDIENTES DE RECAUDAR (3-4)** | **$ 20,596,500.00** | **-$ 238,500.00** |

Nota; cabe señalar que, repecto a la diferencia existente entre el saldo del ingreso devengado y del ingreso recaudado es debido a cuentas por cobrar de varios clientes del sector independiente por concepto de aplicaciones de control y confianza del ejercicio 2023

## IV) NOTAS AL ESTADO ANALÍTICO DE INGRESOS

| Concepto | 2023 | 2022 |
|---|---|---|
| INGRESOS ESTIMADOS POR TRANSFERENCIAS Y ASIGNACIONES, SUBSIDIOS Y SUBVENCIONES | 28,293,606.00 | 28,166,977.00 |
| AMPLIACIONES POR TRANSFERENCIAS Y ASIGNACIONES, SUBSIDIOS Y SUBVENCIONES | - | - 3,115,969.39 |
| INGRESO MODIFICADO POR TRANSFERENCIAS Y ASIGNACIONES, SUBSIDIOS Y SUBVENCIONES MODIFICADO -3 | 28,293,606.00 | 25,051,007.61 |
| INGRESO DEVENGADOS POR TRANSFERENCIAS Y ASIGNACIONES, SUBSIDIOS Y SUBVENCIONES DEVENGADO-4 | 12,709,220.97 | 25,051,007.61 |
| INGRESO DEVENGADOS POR TRANSFERENCIAS Y ASIGNACIONES, SUBSIDIOS Y SUBVENCIONES RECAUDADO-5 | 12,709,220.97 | 25,051,007.61 |
| **INGRESOS PENDIENTES DE RECAUDAR (3-4)** | **-$ 15,584,385.03** | **-$ 3,115,969.39** |

**Gastos y Otras Pérdidas:**

1. Explicar aquellas cuentas de gastos de funcionamiento, transferencias, subsidios y otras ayudas, participaciones y aportaciones, otros gastos y pérdidas extraordinarias, así como los ingresos y gastos extraordinarios, que en lo individual representen el 10% o más del total de los gastos.

| Concepto | 2023 | 2022 | 2023% |
|---|---|---|---|
| SERVICIOS PERSONALES (5110) | 12,916,310.11 | 28,338,281.12 | 0.80 |
| MATERIALES Y SUMINISTROS (5120) | 953,319.25 | 1,997,678.95 | 0.06 |
| SERVICIOS GENERALES (5130) | 2,255,764.07 | 9,886,307.89 | 0.14 |
| **Suma de GASTOS Y OTRAS PERDIDAS (5000)** | **$ 16,125,393.43** | **$ 40,222,267.96** | **0.94** |

A su vez se presentan de manera detallada aquellos rubros que en forma individual representan el 6.0% o más del total de los gastos:

| Concepto | 2023 | 2022 | 2023% |
|---|---|---|---|
| REMUNERACIONES AL PERSONAL DE CÁRACTER PERMANENTE (5111) | 1,832,948.19 | 4,053,199.76 | 11% |
| REMUNERACIONES AL PERSONAL DE CÁRACTER TRANSITORIO (5112) | 9,769,838.25 | 17,874,333.70 | 61% |
| REMUNERACIONES ADICIONALES Y ESPECIALES (5113) | 133,750.68 | 3,036,822.29 | 1% |
| SEGURIDAD SOCIAL (5114) | 1,179,772.99 | 3,229,117.43 | 7% |
| OTRAS PRESTACIONES SOCOALES Y ECONOMICAS (5115) | 0.00 | 144,807.94 | |
| **SUMA DE RENUMERACIONES (5110)** | **12,916,310.11** | **28,338,281.12** | **80%** |

## V) NOTAS AL ESTADO DE VARIACIÓN EN LA HACIENDA PÚBLICA

1. *Se informará de manera agrupada, acerca de las modificaciones al patrimonio contribuido por tipo, naturaleza y monto.*

| Concepto | 2023 | 2022 |
|---|---|---|
| HACIENDA PUBLICA / PATRIMONIO GENERADO NETO DE 2022 | 87,619,458.31 | 85,094,254.54 |
| RECTIFICACIONES DE RESULTADOS DE EJERCICIOS ANTERIORES | 0.03 | -1,828,135.28 |
| RESULTADOS DEL EJERCICIO (AHORRO /DESAHORRO) | 511,198.66 | 4,353,339.05 |
| ACTUALIZACIÓN DE LA HACIENDA PÚBLICA /PATRIMONIO NETO DEL EJERCICIO 2022 | 365,140.77 | 365,140.77 |
| **Suma de GASTOS Y OTRAS PERDIDAS (5000)** | **$ 88,495,797.77** | **$ 87,984,599.08** |

2. *Se informará de manera agrupada, acerca del monto y procedencia de los recursos que modifican al patrimonio generado.*

En el periodo que se informa no hubo variaciones al Patrimonio Contribuido

DR. LUIS ALMEZCUA ALCALÁ.
DIRECTOR GENERAL.

C.P. ROBERTO ARTURO OCAÑA THOMAS.
JEFE DE DEPARTAMENTO DE RECURSOS FINANCIEROS, HUMANOS Y MATERIALES.

L.C. ELIZABETH MOTA BARRIGA.
ANALISTA PROFESIONAL.

## VI) NOTAS AL ESTADO DE FLUJOS DE EFECTIVO

**Efectivo y equivalentes**

1. *El análisis de los saldos inicial y final que figuran en la última parte del Estado de Flujo de Efectivo en la cuenta de efectivo y equivalentes es como sigue:*

| Concepto | 2023 | 2022 |
|---|---|---|
| BANCOS/TESORERIA(1112) | 27,821,069.96 | 30,972,836.81 |
| **Total EFECTIVOS Y EQUIVALENTES(1110)** | **$ 27,821,069.96** | **$ 30,972,836.81** |

2. *Detallar las adquisiciones de bienes muebles e inmuebles con su monto global y, en su caso, el porcentaje de estas adquisiciones que fueron realizadas mediante subsidios de capital del sector central. Adicionalmente, revelar el importe de los pagos que durante el período se hicieron por la compra de los elementos citados.*

| Concepto | 2023 | 2022 |
|---|---|---|
| MOBILIARIO Y EQUIPO DE ADMINISTRACIÓN (1241) | 2,322,415.64 | 2,319,217.52 |
| MOBILIARIO Y EQUIPO EDUCACIONAL Y RECREATIVO (1242) | 90,980.62 | 90,980.62 |
| MOBILIARIO E INSTRUMENTAL MEDICO Y DE LABORATORIO (1243) | 489,723.18 | 381,495.18 |
| VEHÍCULO Y EQUIPO DE TRANSPORTE (1244) | 499,900.00 | 499,900.00 |
| MAQUINARIAS Y OTROS EQ Y HERRAMIENTAS (1246) | 644,884.83 | 644,884.83 |
| **Total BIENES MUEBLES (1240)** | **$ 4,047,904.27** | **$ 3,936,478.15** |

3. **NOTA**: La disminución del saldo en mobiliario y equipo es debido a la baja de bienes de diferentes ejercicios fiscales.

## VII) NOTA ESTADO ANALÍTICO DEL EJERCICIO PRESUPUESTO DE EGRESOS

| Concepto | ESTIMADO | AMPLIACIONES/ REDUCCIONES | MODIFICADO | DEVENGADO | RECAUDADO/ PAGADO |
|---|---|---|---|---|---|
| ESTADO ANALITICO DE DE INGRESOS | $ 51,891,606.00 | $ - | $ 51,891,606.00 | $ 16,636,592.09 | $ 16,096,592.09 |
| ESTADO ANALITICO DE DE EGRESOS | $ 51,891,606.00 | $ - | $ 51,891,606.00 | $ 16,236,819.55 | $ 16,236,819.55 |
| **SUMAS (-)** | **$ -** | **$ -** | **$ -** | **$ 399,772.54** | **-$ 140,227.46** |

**NOTA: El dificit que se muestra derivado del comparativo de los ingresos recaudados contra los egresos devengados, se han subdanado con el remanente del pasado ejercicio fiscal 2022, por lo que este Centro Estatal de Certificacion, Acreditacion y Control de Confianza no tiene pasivos pendientes de pago que no pueda sufragar.**

**NOTA ESTADO ANALÍTICO DEL EJERCICIO PRESUPUESTO DE EGRESOS ESTATAL**

| Concepto | 2023 | 2022 |
|---|---|---|
| PRESUPUESTO APROBADO | $ 28,293,606.00 | $ 28,166,977.00 |
| AMPLIACIONES/ REDUCCIONES | $ - | -$ 3,115,969.39 |
| PRESUPUESTO MODIFICADO | $ 28,293,606.00 | $ 25,051,007.61 |
| PRESUPUESTO DEVENGADO | $ 11,754,304.69 | $ 25,051,007.61 |
| PRESUPUESTO PAGADO | $ 11,754,304.69 | $ 25,051,007.61 |
| **SUBEJERCICIO** | **$ 16,539,301.31** | **$ -** |

**NOTA ESTADO ANALÍTICO DEL EJERCICIO PRESUPUESTO DE EGRESOS DE LOS INGRESOS PROPIOS**

DR. LUIS AMEZCUA ALCALÁ.
DIRECTOR GENERAL.

C.P. ROBERTO ARTURO OCAÑA THOMAS.
JEFE DE DEPARTAMENTO DE RECURSOS FINANCIEROS, HUMANOS Y MATERIALES.

L.C. ELIZABETH MOTA BARRIGA.
ANALISTA PROFESIONAL.

| Concepto | 2023 | 2022 |
|---|---|---|
| PRESUPUESTO APROBADO | $ 23,598,000.00 | $ 23,598,000.00 |
| AMPLIACIONES/ REDUCCIONES | $ - | $ 594,571.54 |
| PRESUPUESTO MODIFICADO | $ 23,598,000.00 | $ 24,192,571.54 |
| PRESUPUESTO DEVENGADO | $ 4,482,514.86 | $ 16,182,694.59 |
| PRESUPUESTO PAGADO | $ 4,482,514.86 | $ 16,182,694.59 |
| **SUBEJERCICIO** | **$ 19,115,485.14** | **$ 8,009,876.95** |

**VIII) CONCILIACIÓN ENTRE LOS INGRESOS PRESUPUESTARIOS Y CONTABLES, ASÍ COMO ENTRE LOS EGRESOS PRESUPUESTARIOS Y LOS GASTOS CONTABLES**

La conciliación se presentará atendiendo a lo dispuesto por el Acuerdo por el que se emite el formato de conciliación entre los ingresos presupuestarios y contables, así como entre los egresos presupuestarios y los gastos contables.

**conciliación de los ingresos presupuestarios y contables**

| Concepto | 2023 | 2022 |
|---|---|---|
| 1. INGRESO PRESUPUESTARIO (8110) | 51,891,606.00 | 51,764,977.00 |
| 2. MAS INGRESOS CONTABLES NO PRESUPUESTARIOS (4151) | 385,871.12 | 356,071.54 |
| 3. MENOS INGRESOS PRESUPUESTARIOS NO CONTABLES | 0.00 | 0.00 |
| **4. INGRESOS CONTABLES (4=1+2-3)** | **$ 52,277,477.12** | **$ 52,121,048.54** |

**conciliación de los Egresos presupuestarios y los gastos contables**

| Concepto | 2023 | 2022 |
|---|---|---|
| GASTOS DE FUNCIONAMIENTO (5100) | 16,125,393.43 | 40,222,267.96 |
| **4. EGRESOS CONTABLES (4=1-2+3)** | **$ 16,125,393.43** | **$ 40,222,267.96** |

**b) NOTAS DE MEMORIA (CUENTAS DE ORDEN)**

Las cuentas de orden se utilizan para registrar movimientos de valores que no afecten o modifiquen el balance del ente contable, sin embargo, su incorporación en libros es necesaria con fines de recordatorio contable, de control y en general sobre los aspectos administrativos, o bien, para consignar sus derechos o responsabilidades contingentes que puedan, o no, presentarse en el futuro.

Las cuentas que se manejan para efectos de estas Notas son las siguientes:

**Cuentas de Orden Contables y Presupuestarias:**

*Contables:*

*Valores*
*Emisión de obligaciones*
*Avales y garantías*
*Juicios*
*Contratos para Inversión Mediante Proyectos para Prestación de Servicios (PPS) y Similares*

***Bienes concesionados o en comodato***

| Concepto | 2023 | 2022 |
|---|---|---|
| TERRENO 4,776.33 Mts2 (7630-01) | 2,164,950.00 | 2,164,950.00 |
| POLIGRAFOS LAFAYETTE (7630-02) | 425,178.33 | 425,178.33 |
| MOBILIARIO Y EQUIPO DE ADMINISTRACIÓN (7630-03) | 3,695,676.76 | 3,695,676.76 |
| EQUIPO DE INSTRUMENTAL MEDICO Y DE LABORATORIO (7630-04) | 2,906,515.00 | 2,906,515.00 |
| INFRAESTRUCTURA (7630-05) | 29,530,725.58 | 29,530,725.58 |
| EQUIPO DE COMPUTO Y TECNOLOGIAS (7630-06) | 1,501,489.12 | 1,501,489.12 |
| EQUIPO DE CAMARAS FOTOGRAFICAS Y DE VIDEO (7630-07) | 42,393.36 | 42,393.36 |

DR. LUIS ARMEZCUA ALCALÁ.
DIRECTOR GENERAL.

C.P. ROBERTO ARTURO OCAÑA THOMAS.
JEFE DE DEPARTAMENTO DE RECURSOS FINANCIEROS, HUMANOS Y MATERIALES.

L.C. ELIZABETH MOTA BARRIGA.
ANALISTA PROFESIONAL.

| | | |
|---|---|---|
| EQUIPO DE CINEMATOGRAFIA (7630-08) | 16,000.00 | 16,000.00 |
| EQUIPO DE TELECOMUNICACIONES (7630-09) | 180,792.30 | 180,792.30 |
| VEHICULOS AUTOMOTORES (7630-20) | 2,185,394.48 | 2,185,394.48 |
| **Suma BIENES EN COMODATO (7630)** | **$ 42,649,114.93** | **$ 42,649,114.93** |

*Presupuestarias:*

*Cuentas de ingresos*

| Concepto | 2023 | 2022 |
|---|---|---|
| LEY DE INGRESOS ESTIMADO (8110) | 51,891,606.00 | 51,764,977.00 |
| LEY DE INGRESOS POR EJECUTAR (8120) | 35,255,013.91 | - |
| MODIFICACIÓN A LA LEY DE INGRESOS ESTIMADA (8130) | 0.00 | -2,521,397.85 |
| LEY DE INGRESOS DEVENGADA (8140) | 16,636,592.09 | 49,243,579.15 |
| LEY DE INGRESOS RECAUDADA (8150) | 16,096,592.09 | 49,243,579.15 |
| **Suma INGRESOS** | **$ 35,795,013.91** | **$ -** |

*Cuentas de egresos*

| Concepto | 2023 | 2022 |
|---|---|---|
| LEY DE EGRESOS ESTIMADO (8200) | - | - |
| PRESUPUESTO DE EGRESOS APROBADO (8210) | 51,891,606.00 | 51,764,977.00 |
| PRESUPUESTO DE EGRESOS POR EJERCER (8220) | 19,115,485.14 | 8,009,876.95 |
| MODIFICACIONES AL PRESUPUESTO DE EGRESOS APROBADO (8230) | - | -2,521,397.85 |
| PRESUPUESTO DE EGRESOS COMPROMETIDO (8240) | 32,776,120.86 | 41,233,702.20 |
| PRESUPUESTO DE EGRESOS DEVENGADO (8250) | 16,236,819.55 | 41,233,702.20 |
| PRESUPUESTO DE EGRESOS EJERCIDO (8260) | 16,236,819.55 | 41,233,702.20 |
| PRESUPUESTO DE EGRESOS PAGADO (8270) | 16,236,819.55 | 41,233,702.20 |
| **Suma EGRESOS** | **$ 35,654,786.45** | **$ 8,009,876.95** |

*Se informará, de manera agrupada, en las Notas a los Estados Financieros las cuentas de orden contables y cuentas de orden presupuestario:*

1. *Los valores en custodia de instrumentos prestados a formadores de mercado e instrumentos de crédito recibidos en garantía de los formadores de mercado u otros.*
2. *Por tipo de emisión de instrumento: monto, tasa y vencimiento.*
3. *Los contratos firmados de construcciones por tipo de contrato.*

## c) NOTAS DE GESTIÓN ADMINISTRATIVA

### 1. Introducción

*Los Estados Financieros de los entes públicos, proveen de información financiera a los principales usuarios de la misma, al Congreso y a los ciudadanos.*

*El objetivo del presente documento es la revelación del contexto y de los aspectos económicos-financieros más relevantes que influyeron en las decisiones del período, y que deberán ser considerados en la elaboración de los estados financieros para la mayor comprensión de los mismos y sus particularidades.*

*De esta manera, se informa y explica la respuesta del gobierno a las condiciones relacionadas con la información financiera de cada período de gestión; además, de exponer aquellas políticas que podrían afectar la toma de decisiones en períodos posteriores.*

### 2. Panorama Económico y Financiero

*Se informara sobre las principales condiciones económico- financieras bajo las cuales el ente público estuvo operando; y las cuales influyeron en la toma de decisiones de la administración; tanto a nivel local como federal.*

### 3. Autorización e Historia

*Se informará sobre:*

*a) Fecha de creación del ente: 22-Jul-2009*

*b) Principales cambios en su estructura. No ha sufrido cambios a la fecha.*

DR. LUIS AMEZCUA ALCALÁ.
DIRECTOR GENERAL.

C.P. ROBERTO ARTURO OCAÑA THOMAS.
JEFE DE DEPARTAMENTO DE RECURSOS FINANCIEROS, HUMANOS Y MATERIALES.

L.C. ELIZABETH MOTA BARRIGA.
ANALISTA PROFESIONAL.

**4. Organización y Objeto Social**

*Se informará sobre:*

*a)* *Objeto social: Coordinar y dirijir las evaluaciones para la selección, ingreso, promoción formación, permanecia, reconocimiento y certificación del personal de seguridad pública, auxiliar, privada y de procuración de justicia en el Estado, en terminos de control de confianza, con la finanalidad de proporcionar servidores públicos que cumplan con los principios constitucionales de legalidad, objetividad, eficiencia, profesionalismo, honradez y respeto de los derechos humanos.*

*b)* *Principal actividad: Efectuar evaluaciones para la Selección, Ingreso , Promoción, formación, Permanencia, Reconocimiento y certificación del personal de* seguridad Pública, auxiliar y privada y de procuración de justicia a nivel Estatal y municipal, en terminos de control de confianza.

*c)* *Ejercicio fiscal: 2019*

*d)* *Régimen jurídico: Regimen General con fines no lucrativos*

*e)* *Consideraciones fiscales del ente: 1.- Presentar declaracion y pago provisional mensula del Impuesto Sobre la Renta. 2.-Presentar la Declaración Informativa* mensual de proveedores por tasa de IVA y de IEPS.

*f)* *Estructura organizacional básica:*

**IX) FORMATO DE CONCILIACIÓN ENTRE LOS INGRESOS PRESUPUESTARIOS Y CONTABLES**

**1 TOTAL DE INGRESOS PRESUPUESTARIOS:**

| | |
|---|---|
| **1.-TOTAL DE INGRESOS PRESUPUESTARIOS** | **$169,636,592.09** |
| | |
| **2. MÁS INGRESOS CONTABLES NO PRESUPUESTARIOS** | **$0.00** |
| | |
| **3. MENOS INGRESOS PRESUPUESTARIOS NO CONTABLES** | **$0.00** |
| | |
| **4. TOTAL DE INGRESOS CONTABLES** | **$169,636,592.09** |

**X) FORMATO DE CONCILIACIÓN ENTRE LOS EGRESOS PRESUPUESTARIOS Y LOS GASTOS CONTABLES**

**1 TOTAL DE EGRESOS PRESUPUESTARIOS:**

| | |
|---|---|
| **1.-TOTAL DE EGRESOS PRESUPUESTARIOS** | **$16,236,819.55** |
| | |
| **2. MENOS EGRESOS PRESUPUESTARIOS NO CONTABLES** | **$111,426.12** |
| 2.3 MOBILIARIO Y EQUIPO DE ADMINISTRACIÓN | $3,198.12 |
| 2.5 EQUIPO E INSTRUMENTAL MÉDICO Y DE LABORATORIO | $108,228.00 |
| 2.8 MAQUINARIA, OTROS EQUIPOS Y HERRAMIENTAS | $0.00 |
| | |
| **3. MÁS GASTOS CONTABLES NO PRESUPUESTARIOS** | **$0.00** |
| 3.1 ESTIMACIONES, DEPRECIACIONES, DETERIOROS, OBSOLESCENCIA Y AMORTIZACIONES | $0.00 |
| 3.2 PROVISIONES | $0.00 |
| | |
| **4. TOTAL DE GASTOS CONTABLES** | **$16,125,393.43** |

GOBIERNO DEL ESTADO DE MICHOACÁN DE OCAMPO
CENTRO ESTATAL DE CERTIFICACIÓN, ACREDITACIÓN Y CONTROL DE CONFIANZA
ORGANIGRAMA AUTORIZADO MAYO DE 2019

NIVELES C INVESTITUR

MICHOACÁN

DR. LUIS AMEZCUA ALCALÁ.
DIRECTOR GENERAL.

C.P. ROBERTO ARTURO OCAÑA THOMAS.
JEFE DE DEPARTAMENTO DE RECURSOS FINANCIEROS, HUMANOS Y MATERIALES.

L.C. ELIZABETH MOTA BARRIGA.
ANALISTA PROFESIONAL.

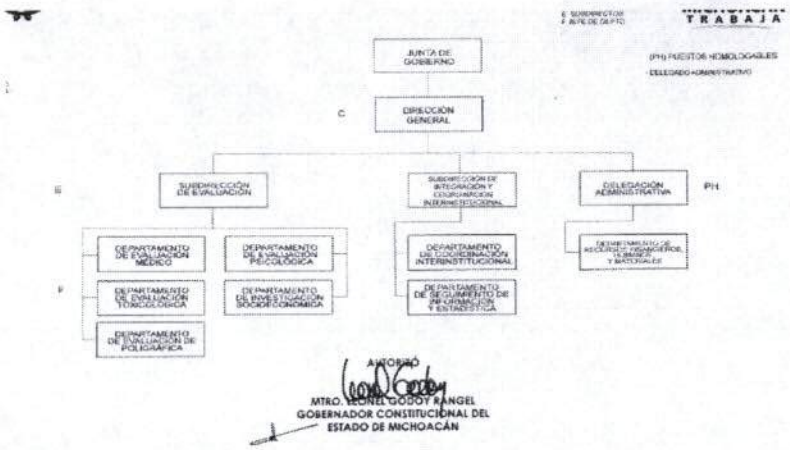


g) *Fideicomisos, mandatos y análogos de los cuales es fideicomitente o fideicomisario. NO APLICA POR NO TENER FIDEICOMISOS*

**5. Bases de Preparación de los Estados Financieros**

*Se informará sobre:*

a) *Si se ha observado la normatividad emitida por el CONAC y las disposiciones legales aplicables.*

b) *La normatividad aplicada para el reconocimiento, valuación y revelación de los diferentes rubros de la información financiera, así como las bases de medición utilizadas para la elaboración de los estados financieros; por ejemplo: costo histórico, valor de realización, valor razonable, valor de recuperación o cualquier otro método empleado y los criterios de aplicación de los mismos.*

c) *Postulados básicos.*

d) *Normatividad supletoria. La normatividad aplicada para su elaboración, es conforme a los postulados basicos de Contabilidad Gubernamental y a las caracteristicas del sistema de contabilidad utilizado (SACG.NET)*

e) *Para las entidades que por primera vez estén implementando la base devengado de acuerdo a la Ley de Contabilidad, deberán:*
- *Revelar las nuevas políticas de reconocimiento;*
- *Su plan de implementación;*
- *Revelar los cambios en las políticas, la clasificación y medición de las mismas, así como su impacto en la información financiera, y*
- *Presentar los últimos estados financieros con la normatividad anteriormente utilizada con las nuevas políticas para fines de comparación en la transición a la base devengado.*

**6. Políticas de Contabilidad Significativas**

*Se informará sobre:*

a) *Actualización: se informara del método utilizado para la actualización del valor de los activos, pasivos y Hacienda Pública/Patrimonio y las razones de dicha elección. Así como informar de la desconexión o reconexión inflacionaria.*

b) *informar sobre la realización de operaciones en el extranjero y de sus efectos en la información financiera gubernamental.* ***NO APLICA POR NO REALIZAR OPERACIONES EN EL EXTRANJERO.***

DR. LUIS AMEZCUA ALCALÁ.
DIRECTOR GENERAL.

C.P. ROBERTO ARTURO OCAÑA THOMAS.
JEFE DE DEPARTAMENTO DE RECURSOS FINANCIEROS, HUMANOS Y MATERIALES.

L.C. ELIZABETH MOTA BARRIGA.
ANALISTA PROFESIONAL.

c) *Método de valuación de la inversión en acciones de Compañías subsidiarias no consolidadas y asociadas.* ***NO APLICA POR NO TENER INVERSIONES EN ACCIONES***

d) *Sistema y método de valuación de inventarios y costo de lo vendido. Este Organismo Descentralizado no cuenta con un sistema de método de valuación de inventarios debido a que no es necesario para esta Entidad.*

e) *Beneficios a empleados: revelar el cálculo de la reserva actuarial, valor presente de los ingresos esperados comparado con el valor presente de la estimación de gastos tanto de los beneficiarios actuales como futuros.*

f) *Provisiones: objetivo de su creación, monto y plazo.*

g) *Reservas: objetivo de su creación, monto y plazo.*

h) *Cambios en políticas contables y corrección de errores junto con la revelación de los efectos que se tendrá en la información financiera del ente público, ya sea retrospectivos o prospectivos.*

i) *Reclasificaciones: se deben revelar todos aquellos movimientos entre cuentas por efectos de cambios en los tipos de operaciones.*

j) *Depuración y cancelación de saldos.*

**7. Posición en Moneda Extranjera y Protección por Riesgo Cambiario**

*Se informará sobre:* *NO APLICA POR NO TENER ACTIVOS O PASIVOS EN MONEDA EXTRANJERA*

a) *Activos en moneda extranjera.*

b) *Pasivos en moneda extranjera.*

c) *Posición en moneda extranjera.*

d) *Tipo de cambio.*

e) *Equivalente en moneda nacional.*

*Lo anterior, por cada tipo de moneda extranjera que se encuentre en los rubros de activo y pasivo.*

*Adicionalmente, se informará sobre los métodos de protección de riesgo por variaciones en el tipo de cambio.*

**8. Reporte Analítico del Activo**

*Debe mostrar la siguiente información:*

a) *Vida útil o porcentajes de depreciación, deterioro o amortización utilizados en los diferentes tipos de activos.*
*PORCENTAJES QUE ESPECIFICA LA LIRS ART.*

b) *Cambios en el porcentaje de depreciación o valor residual de los activos.*

c) *Importe de los gastos capitalizados en el ejercicio, tanto financieros como de investigación y desarrollo.*

d) *Riesgos por tipo de cambio o tipo de interés de las inversiones financieras.*

e) *Valor activado en el ejercicio de los bienes construidos por la entidad.*

f) *Otras circunstancias de carácter significativo que afecten el activo, tales como bienes en garantía, señalados en embargos, litigios, títulos de inversiones entregados en garantías, baja significativa del valor de inversiones financieras, etc.*

g) *Desmantelamiento de Activos, procedimientos, implicaciones, efectos contables.*

h) *Administración de activos; planeación con el objetivo de que el ente los utilice de manera más efectiva.*

*Adicionalmente, se deben incluir las explicaciones de las principales variaciones en el activo, en cuadros comparativos como sigue:*

a) *Inversiones en valores.* ***NO APLICA POR NO TENER INVERSIONES EN VALORES.***

b) *Patrimonio de Organismos descentralizados de Control Presupuestario Indirecto.*

c) *Inversiones en empresas de participación mayoritaria.* ***NO APLICA POR NO TENER INVERSIONES EN EMPRESAS***

d) *Inversiones en empresas de participación minoritaria.* ***NO APLICA POR NO TENER INVERSIONES EN EMPRESAS***

e) *Patrimonio de organismos descentralizados de control presupuestario directo, según corresponda.*

**9. Fideicomisos, Mandatos y Análogos**

*Se deberá informar:* *NO APLICA POR NO CONTAR CON FIDEICOMISOS*

a) *Por ramo administrativo que los reporta.*

b) *Enlistar los de mayor monto de disponibilidad, relacionando aquéllos que conforman el 80% de las disponibilidades.*

**10. Reporte de la Recaudación**

a) *Análisis del comportamiento de la recaudación correspondiente al ente público o cualquier tipo de ingreso, de forma separada los ingresos locales de los federales.*

| Concepto | | Importe |
|---|---|---|
| INGRESOS POR EVALUACIONES ESTATALES | | 1,575,000.00 |
| INGRESOS POR CONVENIOS INDEPENDIENTES | | 1,966,500.00 |
| | suma INGRESOS $ | 3,541,500.00 |

DR. LUIS AMEZCUA ALCALÁ.
DIRECTOR GENERAL.

C.P. ROBERTO ARTURO OCAÑA THOMAS.
JEFE DE DEPARTAMENTO DE RECURSOS FINANCIEROS, HUMANOS Y MATERIALES.

L.C. ELIZABETH MOTA BARRIGA.
ANALISTA PROFESIONAL.

b) *Proyección de la recaudación e ingresos en el mediano plazo.*

| Concepto | Importe |
|---|---|
| INGRESOS A MEDIANO PLAZO | - |
| suma INGRESOS A MEDIANO PLAZO | 0.00 |

**11. Información sobre la Deuda y el Reporte Analítico de la Deuda: NO APLICA PORQUE EL ENTE NO CUENTA CON DEUDA.**

a) *Utilizar al menos los siguientes indicadores: deuda respecto al PIB y deuda respecto a la recaudación tomando, como mínimo, un periodo igual o menor a 5 años.*

b) *Información de manera agrupada por tipo de valor gubernamental o instrumento financiero en la que se consideren intereses, comisiones, tasa, perfil de vencimiento y otros gastos de la deuda.*

**12. Calificaciones otorgadas**

*Informar, tanto del ente público como cualquier transacción realizada, que haya sido sujeta a una calificación crediticia.*

**13. Proceso de Mejora**

*Se informará de:*

a) *Principales Políticas de control interno: Formular los proyectos, planes y programas de trabajo necesarios para el cumplimiento de los objetivos del centro someterlos a la junta para su consirederación y aprovación, asi como remitir a las instacias correspondientes el resultado de los exámenes y evaluaciones practicadas por el Centro Estatal de Certificación Acreditación y Contro de Confianza.*

b) *Medidas de desempeño financiero, metas y alcance.Dirigir y coordinar los procesos de evaluación al que debe someterse el personal de seguridad pública* y privada asi como de procuración de justicia, la aplicación y ejecución de las politicas, programas y acciones encaminadas a impulsar el cumplimiento eficiente de los objetivos del Centro Estatal de Certificación, Acreditación y Control de Confianza.

**14. Información por Segmentos**

*Cuando se considere necesario se podrá revelar la información financiera de manera segmentada debido a la diversidad de las actividades y operaciones que realizan los entes públicos, ya que la misma proporciona información acerca de las diferentes actividades operativas en las cuales participa, de los productos o servicios que maneja, de las diferentes áreas geográficas, de los grupos homogéneos con el objetivo de entender el desempeño del ente, evaluar mejor los riesgos y beneficios del mismo, y entenderlo como un todo y sus partes integrantes. Consecuentemente, esta información contribuye al análisis más preciso de la situación financiera, grados y fuentes de riesgo y crecimiento potencial de negocio.*

**15. Eventos Posteriores al Cierre**

*El ente público informará el efecto en sus estados financieros de aquellos hechos ocurridos en el período posterior al que informa, que proporcionan mayor evidencia sobre eventos que le afectan económicamente y que no se conocían a la fecha de cierre.*

**16. Partes Relacionadas**

*Dentro de esta entidad no existen partes relacionadas que pudieran ejercer influencia significativa sobre la toma de decisiones financieras y operativas.*

**17. Responsabilidad Sobre la Presentación Razonable de la Información Contable**

*La Información Contable deberá estar firmada en cada página de la misma e incluir al final la siguiente leyenda: "Bajo protesta de decir verdad declaramos que los Estados Financieros y sus notas, son razonablemente correctos y son responsabilidad del emisor". Lo anterior, no será aplicable para la información contable consolidada.*

DR. LUIS AMEZCUA ALCALÁ.
DIRECTOR GENERAL.

C.P. ROBERTO ARTURO OCAÑA THOMAS.
JEFE DE DEPARTAMENTO DE RECURSOS FINANCIEROS, HUMANOS Y MATERIALES.

L.C. ELIZABETH MOTA BARRIGA.
ANALISTA PROFESIONAL.

# CENTRO ESTATAL DE CERTIFICACIÓN, ACREDITACIÓN Y CONTROL DE CONFIANZA

## MICHOACÁN DE OCAMPO

### Estado Analítico de Ingresos

Del 01/ene./2023 Al 30/jun./2023

Usr: SUPERVISOR

Rep: rptEstadoPresupuestoIngresosRB_CP_2019

Fecha y hora de Impresión: 08/jul./2023 12:20 p.m.

| Rubro de Ingresos | Ingreso | | | | | |
|---|---|---|---|---|---|---|
| | Estimado (1) | Ampliaciones y Reducciones (2) | Modificado (3=1+2) | Devengado (4) | Recaudado (5) | Diferencia (6=5-1) |
| IMPUESTOS | $0.00 | $0.00 | $0.00 | $0.00 | $0.00 | 0.00 |
| CUOTAS Y APORTACIONES DE SEGURIDAD SOCIAL | $0.00 | $0.00 | $0.00 | $0.00 | $0.00 | 0.00 |
| CONTRIBUCIONES DE MEJORAS | $0.00 | $0.00 | $0.00 | $0.00 | $0.00 | 0.00 |
| DERECHOS | $0.00 | $0.00 | $0.00 | $0.00 | $0.00 | 0.00 |
| PRODUCTOS | $0.00 | $0.00 | $0.00 | $385,871.12 | $385,871.12 | 385,871.12 |
| APROVECHAMIENTOS | $0.00 | $0.00 | $0.00 | $0.00 | $0.00 | 0.00 |
| INGRESOS POR VENTA DE BIENES, PRESTACI?N DE SERVICIOS Y OTRC | $23,598,000.00 | $0.00 | $23,598,000.00 | $3,541,500.00 | $3,001,500.00 | -20,596,500.00 |
| PARTICIPACIONES, APORTACIONES, CONVENIOS, INCENTIVOS DERIVA | $0.00 | $0.00 | $0.00 | $0.00 | $0.00 | 0.00 |
| TRANSFERENCIAS, ASIGNACIONES, SUBSIDIOS Y SUBVENCIONES, Y PI | $28,293,606.00 | $0.00 | $28,293,606.00 | $12,709,220.97 | $12,709,220.97 | -15,584,385.03 |
| INGRESOS DERIVADOS DE FINANCIAMIENTOS | $0.00 | $0.00 | $0.00 | $0.00 | $0.00 | 0.00 |
| **Total** | **$51,891,606.00** | **$0.00** | **$51,891,606.00** | **$16,636,592.09** | **$16,096,592.09** | |
| **Ingresos Excedentes** | | | | | | **-35,795,013.91** |

| Estado Analítico de Ingresos por Fuente de Financiamiento | Ingreso | | | | | |
|---|---|---|---|---|---|---|
| | Estimado (1) | Ampliaciones / (Reducciones) (2) | Modificado (3=1+2) | Devengado (4) | Recaudado (5) | Diferencia (6=5-1) |
| **Ingresos del Poder Ejecutivo Federal o Estatal y de los Municipios** | | | | | | |
| IMPUESTOS | $0.00 | $0.00 | $0.00 | $0.00 | $0.00 | 0.00 |
| CUOTAS Y APORTACIONES DE SEGURIDAD SOCIAL | $0.00 | $0.00 | $0.00 | $0.00 | $0.00 | 0.00 |
| CONTRIBUCIONES DE MEJORAS | $0.00 | $0.00 | $0.00 | $0.00 | $0.00 | 0.00 |
| DERECHOS | $0.00 | $0.00 | $0.00 | $0.00 | $0.00 | 0.00 |
| PRODUCTOS | $0.00 | $0.00 | $0.00 | $0.00 | $0.00 | 0.00 |
| APROVECHAMIENTOS | $0.00 | $0.00 | $0.00 | $0.00 | $0.00 | 0.00 |
| PARTICIPACIONES, APORTACIONES, CONVENIOS, INCENTIVOS DE | $0.00 | $0.00 | $0.00 | $0.00 | $0.00 | 0.00 |
| TRANSFERENCIAS, ASIGNACIONES, SUBSIDIOS Y SUBVENCIONES | $0.00 | $0.00 | $0.00 | $0.00 | $0.00 | 0.00 |
| **Ingresos de los Entes Públicos de los Poderes Legislativo y Judicial, de los Órganos Autónomos y del Sector Paraestatal o Paramunicipal, así como de las Empresas Productivas del Estado** | | | | | | |
| CUOTAS Y APORTACIONES DE SEGURIDAD SOCIAL | $0.00 | $0.00 | $0.00 | $0.00 | $0.00 | 0.00 |
| PRODUCTOS | $0.00 | $0.00 | $0.00 | $385,871.12 | $385,871.12 | 385,871.12 |
| INGRESOS POR VENTA DE BIENES, PRESTACI?N DE SERVICIOS | $23,598,000.00 | $0.00 | $23,598,000.00 | $3,541,500.00 | $3,001,500.00 | -20,596,500.00 |
| TRANSFERENCIAS, ASIGNACIONES, SUBSIDIOS Y SUBVENCION | $28,293,606.00 | $0.00 | $28,293,606.00 | $12,709,220.97 | $12,709,220.97 | -15,584,385.03 |
| **Ingresos Derivados de Financiamiento** | | | | | | |
| INGRESOS DERIVADOS DE FINANCIAMIENTOS | $0.00 | $0.00 | $0.00 | $0.00 | $0.00 | 0.00 |
| **Total** | **$51,891,606.00** | **$0.00** | **$51,891,606.00** | **$16,636,592.09** | **$16,096,592.09** | |
| **Ingresos Excedentes** | | | | | | **-35,795,013.91** |

DR. LUIS AMEZCUA ALCALA
DIRECTOR GENERAL

C.P. ROBERTO ARTURO OCAÑA THOMAS
RECURSOS FINANCIEROS, HUMANOS Y MATERIALES

L.C. ELIZABETH MOTA BARRIGA
ANALISTA PROFESIONAL